

BÜRGER- UND ORDNUNGSAMT

# Kieler Zahlen 2015

Statistisches Jahrbuch – STATISTISCHER BERICHT Nr. 245





Landeshauptstadt Kiel

**Bürger- und Ordnungsamt**

Abteilung Statistik

Postfach 1152

D-24099 Kiel

**Nähere Auskünfte:**

Eyk-Röttger Naeve

+49 (0)431 901-2379

**E-Mail:**

[statistikstelle@kiel.de](mailto:statistikstelle@kiel.de)

**Internet:**

[www.kiel.de/statistik/](http://www.kiel.de/statistik/)

**Deckblattgestaltung:**

schmidundweber, Kiel

**Bildnachweis:**

Wolfgang Jargstorff, [www.fotolia.com](http://www.fotolia.com)

# Kieler Zahlen 2015

## Vorwort

Eine kontinuierliche Statistik ist für eine Großstadt wie Kiel unerlässlich, um Trends und Entwicklungen frühzeitig erkennen zu können. Erst mit Hilfe von Statistik werden Prognosen und verlässliche Planungen möglich.

Die „Kieler Zahlen 2015“ bieten einen vielfältigen statistischen Überblick über das Jahr 2015 in der Landeshauptstadt. Die Daten und Grafiken sollen sowohl über die Entwicklung der Stadt informieren als auch eine Grundlage für städtische Planungen und Entscheidungen bieten. Gleichzeitig ermöglicht dieser Bericht auch Bürgerinnen und Bürgern einen vielseitigen Einblick in die städtischen Strukturen.

Gegenüber den Vorjahresberichten wurden die „Kieler Zahlen 2015“ vollständig überarbeitet und erweitert. Da sich in einigen Bereichen die Datenlage verändert hat, waren Anpassungen unvermeidlich. Um den neuen Gegebenheiten Rechnung zu tragen, wurden verschiedene Tabellen neu aufgenommen, angepasst, ergänzt - einzelne mussten wegfallen. Um Vergleiche mit den Berichten der Vorjahre weiterhin zu ermöglichen, wurden verschiedene Tabellen nach Möglichkeit inhaltlich beibehalten.

Aus methodischen Gründen sind - wie schon in früheren Berichten - Abweichungen von den amtlichen Zahlen des Statistischen Landesamtes unvermeidlich.

| <b>Inhaltsverzeichnis</b>                   | <b>Seite</b> |
|---|--------------|
| Tabellenverzeichnis                         | 3            |
| Grafikverzeichnis                           | 8            |
| Abkürzungsverzeichnis und Zeichenerklärung  | 11           |
| <br>  |              |
| <b>Kapitel</b>                              |              |
| 1. Allgemeines                              | 13           |
| 2. Bevölkerung                              | 23           |
| 3. Bildung, Kultur und Sport                | 97           |
| 4. Gesundheits- und Sozialwesen             | 119          |
| 5. Arbeitsmarkt und Wirtschaft              | 141          |
| 6. Fremdenverkehr                           | 173          |
| 7. Hafen und Verkehr                        | 181          |
| 8. Preisindizes, Flächen und Landwirtschaft | 199          |
| 9. Bau- und Wohnungswesen                   | 207          |
| 10. Polizei und Feuerwehr                   | 219          |
| 11. Wahlen und Abstimmungen                 | 231          |
| 12. Öffentliche Finanzen und Versorgung     | 245          |

**Tabellenverzeichnis**

**Seite**

**1. Allgemeines**

|     |                                  |    |
|-----|----------------------------------|----|
| 101 | Das Jahr auf einen Blick         | 15 |
| 102 | Wichtige Kieler Geschichtsdaten  | 16 |
| 103 | Eine kurze Übersicht - Kiel hat: | 16 |
| 104 | Partnerstädte                    | 17 |
| 105 | Geographische Daten              | 17 |
| 106 | Entfernungen von und nach Kiel   | 20 |
| 107 | Wetter                           | 21 |

**2. Bevölkerung**

|     |  |    |
|-----|--|----|
| 201 | Historische Bevölkerungsentwicklung nach dem jeweiligen Gebietsstand                                 | 25 |
| 202 | Eingemeindungen und die ortsanwesende Bevölkerung seit 1867  | 26 |
| 203 | Bevölkerungsentwicklung seit 1975  | 27 |
| 204 | Entwicklung der wohnberechtigten Bevölkerung seit 1979   | 28 |
| 205 | Entwicklung der wohnberechtigten Bevölkerung nach Wohnungsstatus seit 1979                           | 29 |
| 206 | Bevölkerung nach Altersjahrgängen 2015   | 30 |
| 207 | Jugend- und Altenquotienten, Durchschnittsalter  | 32 |
| 208 | Jugend- und Altenquotienten in den Stadtteilen - 2015  | 33 |
| 209 | Bevölkerung nach Altersgruppen und Geschlecht  | 34 |
| 210 | Bevölkerung nach Altersgruppen und Geschlecht in den Stadtteilen - 2015                              | 35 |
| 211 | Bevölkerung insgesamt nach Altersgruppen und Stadtteilen - 2015                                      | 36 |
| 212 | Prozentuale Verteilung der Bevölkerung insgesamt nach Altersgruppen und Stadtteilen - 2015           | 37 |
| 213 | Bevölkerung nach Familienstand   | 38 |
| 214 | Bevölkerung nach dem Familienstand und Geschlecht  | 38 |
| 215 | Bevölkerung nach Familienstand und Stadtteil 2015  | 40 |
| 216 | Bevölkerung nach Religionszugehörigkeit  | 42 |
| 217 | Bevölkerung nach Religionszugehörigkeit und Stadtteil 2015   | 43 |
| 218 | Bevölkerung in den Kieler Stadtteilen  | 44 |
| 219 | Veränderung der Einwohnerzahlen in den Stadtteilen seit 1987   | 45 |
| 220 | Bevölkerung in den Kieler Statistischen Bezirken   | 46 |
| 221 | Bevölkerung in den Kieler PLZ-Bezirken   | 47 |
| 222 | Entwicklung der ausländischen Bevölkerung seit 1970  | 48 |
| 223 | Ausländer/innen nach Altersjahrgängen 2015   | 49 |
| 224 | Ausländische Bevölkerung nach Altersgruppen und Geschlecht   | 51 |
| 225 | Ausländische Bevölkerung nach Altersgruppen und Geschlecht in den Stadtteilen - 2015                 | 52 |
| 226 | Ausländische Bevölkerung nach Altersgruppen und Stadtteilen - 2015                                   | 53 |
| 227 | Prozentuale Verteilung der ausländischen Bevölkerung nach Altersgruppen und Stadtteilen - 2015       | 54 |
| 228 | Ausländische Bevölkerung in den Stadtteilen  | 55 |
| 229 | Ausländer/innen in den Kieler Statistischen Bezirken   | 56 |
| 230 | Ausländer/innen in den Kieler PLZ-Bezirken   | 57 |
| 231 | Ausländische Bevölkerung nach ausgesuchten Nationalitäten  | 58 |
| 232 | Ausländische Bevölkerung nach Stadtteilen und ausgesuchten Nationalitäten - 2015                     | 58 |
| 233 | Ausländer/innen nach der Nationalität und dem Geschlecht - 2015                                      | 59 |
| 234 | Einwohner/innen nach Geschlecht und Migrationshintergrund absolut                                    | 60 |
| 235 | Einwohner/innen nach Migrationshintergrund - Anteile in %  | 60 |
| 236 | Einwohner/innen mit Migrationshintergrund nach Altersjahrgängen - 2015                               | 61 |
| 237 | Einwohner/innen mit Migrationshintergrund nach Altersgruppen in den Stadtteilen - 2015               | 64 |
| 238 | Einwohner/innen nach Migrationshintergrund und Bevölkerungsanteilen in den Kieler Stadtteilen - 2015 | 65 |
| 239 | Einwohner/innen nach Geschlecht und Migrationshintergrund in den Kieler Stadtteilen 2015             | 66 |
| 240 | Einwohner/innen mit Migrationshintergrund in den Kieler Stadtteilen                                  | 67 |
|     |  | 2  |
|     |  | 2  |
|     |  | 2  |

|     |  |    |
|-----|--|----|
| 241 | Einwohner/innen mit Migrationshintergrund in den Kieler Statistischen Bezirken               | 68 |
| 242 | Einwohner/innen mit Migrationshintergrund in den Kieler PLZ-Bezirken                         | 69 |
| 243 | Bevölkerung mit Migrationshintergrund nach ausgesuchten Bezugsländern                        | 70 |
| 244 | Bevölkerung mit Migrationshintergrund nach Stadtteilen und ausgesuchten Bezugsländern - 2015 | 70 |
| 245 | Einwohner/innen mit Migrationshintergrund nach Bezugsland und Geschlecht - 2015              | 71 |
| 246 | Eingebürgerte Personen nach Altersgruppen  | 72 |
| 247 | Eingebürgerte Personen nach Herkunft   | 72 |
| 248 | Geburten und Sterbefälle seit 1946   | 73 |
| 249 | Geburten und Sterbefälle nach Geschlecht   | 74 |
| 250 | Geburten und Alter der Mutter  | 75 |
| 251 | Vornamensstatistik des Kieler Standesamtes - Die häufigsten Vornamen                         | 76 |
| 252 | Geburten- und Sterbekennziffern  | 77 |
| 253 | Natürliche Bewegung der ausländischen Bevölkerung  | 78 |
| 254 | Sterbefälle nach Altersjahrgängen 2015 und 2014  | 79 |
| 255 | Umzüge innerhalb des Stadtgebietes   | 80 |
| 256 | Zu- und Fortzüge nach Geschlecht   | 81 |
| 257 | Zu- und Fortzüge der ausländischen Bevölkerung nach Geschlecht                               | 82 |
| 258 | Wanderung insgesamt pro 1.000 Einwohner/innen (Wanderungsvolumen)                            | 83 |
| 259 | Wanderung der Ausländer/innen pro 1.000 Ausländer/innen (Wanderungsvolumen)                  | 84 |
| 260 | Zuzüge aus ausgesuchten Regionen   | 85 |
| 261 | Fortzüge in ausgesuchten Regionen  | 86 |
| 262 | Wanderungsgewinn/-verlust nach ausgesuchten Regionen   | 87 |
| 263 | Die Zu- und Fortzüge aus dem/in das Kieler Umland  | 89 |
| 264 | Zu- und Fortzüge nach Geschlecht und Altersgruppen - 2015                                    | 90 |
| 265 | Zu- und Fortzüge nach Nationalität und Altersgruppe - 2015                                   | 90 |
| 266 | Eheschließungen und Ehescheidungen   | 91 |
| 267 | Private Haushalte nach Haushaltstypen und Personenzahl                                       | 92 |
| 268 | Private Haushalte nach Haushaltstypen und deren Anteilen                                     | 92 |
| 269 | Private Haushalte nach Haushaltstypen in den Kieler Stadtteilen - 2015                       | 93 |
| 270 | Private Haushalte nach Haushaltstypen in den Kieler Stadtteilen                              | 94 |
| 271 | Private Haushalte nach Haushaltstypen in den Kieler PLZ-Bezirken - 2015                      | 95 |
| 272 | Private Haushalte nach Haushaltstypen in den Kieler PLZ-Bereichen - 2015                     | 95 |
| 273 | Private Haushalte nach Haushaltgröße   | 96 |
| 274 | Private Haushalte nach Staatsangehörigkeiten im Haushalt                                     | 96 |

### 3. Bildung, Kultur und Sport

---

|     |  |     |
|-----|--|-----|
| 301 | Allgemeinbildende Schulen - Anzahl der Schüler/innen nach Schulart                             | 99  |
| 302 | Allgemeinbildende Schulen - Schüler/innen und Klassen nach Schulart im Schuljahr 2013/2014     | 100 |
| 303 | Übergang auf weiter führende Schulen   | 100 |
| 304 | Schulabgänger/innen nach Art des Abschlusses   | 101 |
| 305 | Schulentlassene von allgemeinbildenden Schulen - 2015  | 101 |
| 306 | Lehrer/-innen an allgemeinbildenden Schulen in Kiel  | 102 |
| 307 | Wöchentlich erteilte Unterrichtsstunden von Lehrer/innen an allgemeinbildenden Schulen in Kiel | 102 |
| 308 | Berufsbildende Schulen - Anzahl der Schüler/innen  | 103 |
| 309 | Lehrer/innen an berufsbildenden Schulen in Kiel  | 104 |
| 310 | Wöchentlich erteilte Unterrichtsstunden von Lehrer/innen an berufsbildenden Schulen in Kiel    | 104 |
| 311 | Studierende in Kiel insgesamt  | 105 |
| 312 | Studierende an der Christian-Albrechts-Universität   | 106 |
| 313 | Studierende der Christian-Albrechts-Universität nach Fakultäten                                | 107 |
| 314 | Studierende an der Fachhochschule Kiel   | 108 |
| 315 | Studierende an der Muthesius-Hochschule  | 109 |
| 316 | Volkshochschule Kiel - Kurse und Belegungen  | 110 |
| 317 | Volkshochschule Kiel - Einzelveranstaltungen   | 110 |
| 318 | Stadtbücherei - Medienbestand und Entleihungen   | 111 |
| 319 | Stadtbücherei - Bücher - Bestand und Entleihungen  | 112 |
| 320 | Museen - Besucher/innen  | 113 |

|     |   |     |
|-----|---|-----|
| 321 | Städtische Bühnen - Hauptbühnen                 | 114 |
| 322 | Städtische Bühnen - Sonstige Aufführungsstätten | 115 |
| 323 | Bürgerzentrum Räucherei                         | 116 |
| 324 | Sportvereine                                    | 117 |
| 325 | Sportvereine - Mitglieder                       | 117 |
| 326 | Sporthallen                                     | 118 |
| 327 | Städtische Bäder - Anzahl der Besucher/innen    | 118 |

#### 4. Gesundheits- und Sozialwesen

---

|     |  |     |
|-----|--|-----|
| 401 | Krankenhäuser und Apotheken  | 121 |
| 402 | Krankenhausbetten nach den allgemeinen Fachabteilungen                             | 121 |
| 403 | Krankenhauspatienten in Kiel nach ihrem Wohnort                                    | 122 |
| 404 | Kieler Krankenhauspatienten nach ihrem Behandlungsort                              | 122 |
| 405 | Todesursachen  | 123 |
| 406 | Todesursachen nach Geschlecht und Altersgruppe - 2014                              | 124 |
| 407 | Schwerbehinderte nach Altersgruppen  | 125 |
| 408 | Schwerbehinderte nach Grad der Behinderung   | 125 |
| 409 | Schwerbehinderte nach Art der schwersten Behinderung (Oberkategorien)              | 126 |
| 410 | Pflegeeinrichtungen  | 127 |
| 411 | Pflegeplätze für stationärer Dauerpflege, Kurzzeitpflege und teilstationäre Pflege | 127 |
| 412 | Wohnformen im Alter  | 128 |
| 413 | Leistungsempfänger/-innen der Pflegeversicherung                                   | 128 |
| 414 | Empfänger/-innen von Grundsicherung im Alter und bei Erwerbsminderung              | 129 |
| 415 | Empfänger/innen, Ausgaben und Einnahmen nach dem Asylbewerberleistungsgesetz       | 129 |
| 416 | Sozialhilfeaufwendungen in der Landeshauptstadt Kiel                               | 130 |
| 417 | SGB II Bedarfsgemeinschaften nach Anzahl der Personen                              | 131 |
| 418 | SGB II Bedarfsgemeinschaften nach Anzahl der Kinder im Haushalt                    | 131 |
| 419 | SGB II Bedarfsgemeinschaften in den Stadtteilen                                    | 132 |
| 420 | SGB II Leistungsempfänger/innen nach Strukturmerkmalen                             | 133 |
| 421 | SGB II Leistungsempfänger/innen in den Stadtteilen                                 | 134 |
| 422 | Empfänger/innen von Leistungen nach dem 5. - 9. Kapitel SGB XII                    | 135 |
| 423 | Empfänger/innen von Hilfe zum Lebensunterhalt                                      | 135 |
| 424 | Übersicht Empfänger/innen von sozialen Mindestsicherungsleistungen                 | 136 |
| 425 | Tageseinrichtungen für Kinder  | 137 |
| 426 | Kindertagesbetreuung - Angebote nach Altersgruppen                                 | 137 |
| 427 | Betreuungsplätze für Kinder unter 3 Jahren   | 138 |
| 428 | Betreuungsplätze für Kinder ab 3 Jahre bis zur Einschulung                         | 138 |
| 429 | Betreuungsplätze für Grundschul Kinder   | 139 |
| 430 | Ausbildungsförderung der Stadt   | 139 |

#### 5. Arbeitsmarkt und Wirtschaft

---

|     |  |     |
|-----|--|-----|
| 501 | Arbeitslosendaten im Jahresdurchschnitt                                    | 143 |
| 502 | Arbeitslose nach Strukturmerkmalen   | 144 |
| 503 | Arbeitslosenquoten nach Strukturmerkmalen                                  | 145 |
| 504 | Arbeitslose insgesamt nach SGB III (ALG I) und SGB II (ALG 2)              | 146 |
| 505 | Arbeitslose nach SGB III (ALG I)   | 146 |
| 506 | Arbeitslose nach SGB II (ALG 2)  | 146 |
| 507 | Arbeitslose insgesamt nach Stadtteilen - 2015                              | 147 |
| 508 | Arbeitslosengeld I Empfänger/innen (SGB III) nach Stadtteilen - 2015       | 148 |
| 509 | Arbeitslosengeld II Empfänger/innen (SGB II) nach Stadtteilen - 2015       | 149 |
| 510 | Arbeitslose nach Altersgruppen   | 150 |
| 511 | Unterbeschäftigung   | 150 |
| 512 | Sozialversicherungspflichtig Beschäftigte am Arbeitsort Kiel               | 151 |
| 513 | Soz.vers.pf. Beschäftigte nach Wirtschaftsabschnitten - absolut            | 152 |
| 514 | Soz.vers.pf. Beschäftigte nach Wirtschaftsabschnitten - Verteilung in %    | 152 |
| 515 | Soz.vers.pfl. Beschäftigte mit Arbeitsort Kiel nach ausgewählten Merkmalen | 153 |

|     |  |     |
|-----|--|-----|
| 516 | Soz.vers.pfl. Beschäftigte mit Wohnort Kiel nach ausgewählten Merkmalen                  | 153 |
| 517 | Sozialversicherungspflichtig Beschäftigte nach Wohnort (Stadtteil) - 2015                | 154 |
| 518 | Sozialversicherungspflichtig Beschäftigte am Arbeitsort und Einpendler                   | 155 |
| 519 | Sozialversicherungspflichtig Beschäftigte am Wohnort und Auspendler                      | 156 |
| 520 | Sozialversicherungspflichtig Beschäftigte Einpendler nach Herkunftsgebiet                | 157 |
| 521 | Sozialversicherungspflichtig Beschäftigte Auspendler nach Zielgebieten                   | 158 |
| 522 | Betriebe mit soz.vers.pf. Beschäftigten nach Wirtschaftsabschnitten - absolut            | 159 |
| 523 | Betriebe mit soz.vers.pf. Beschäftigten nach Wirtschaftsabschnitten - Verteilung in %    | 159 |
| 524 | Auszubildende mit Sozialversicherungspflicht   | 160 |
| 525 | Geringfügig entlohnte Beschäftigte   | 160 |
| 526 | Geringfügig entlohnte Beschäftigte (GeB) nach Wirtschaftsabschnitten - absolut           | 161 |
| 527 | Geringfügig entlohnte Beschäftigte (GeB) nach Wirtschaftsabschnitten - Verteilung in %   | 161 |
| 528 | Geringfügig entlohnte Beschäftigte (GeB) mit Arbeitsort Kiel nach ausgewählten Merkmalen | 162 |
| 529 | Geringfügig entlohnte Beschäftigte (GeB) mit Wohnort Kiel nach ausgewählten Merkmalen    | 162 |
| 530 | Erwerbstätige nach Stellung im Beruf und Standard-Arbeitsvolumen                         | 163 |
| 531 | Erwerbstätige nach Wirtschaftsbereichen  | 164 |
| 532 | Arbeitnehmer/innen nach Wirtschaftsbereichen   | 164 |
| 533 | Bruttoinlandsprodukt und Bruttowertschöpfung nach Wirtschaftsbereichen                   | 165 |
| 534 | Bruttowertschöpfung je Erwerbstätige/n nach Wirtschaftsbereichen                         | 165 |
| 535 | Löhne und Gehälter je Arbeitnehmer/in pro Jahr   | 166 |
| 536 | Einkommen der privaten Haushalte pro Jahr  | 166 |
| 537 | Umsätze der steuerpflichtigen Unternehmen  | 167 |
| 538 | Unternehmensinsolvenzen  | 168 |
| 539 | Unternehmensinsolvenzen nach Wirtschaftsbereichen  | 168 |
| 540 | Ausgewählte Daten des verarbeitenden Gewerbes  | 169 |
| 541 | Investitionen in den Betrieben des Verarbeitenden Gewerbes                               | 169 |
| 542 | Ausgewählte Daten des Baugewerbes  | 170 |
| 543 | Baugewerblicher Umsatz von Unternehmen mit 20 und mehr Beschäftigten                     | 171 |
| 544 | Die Kieler Handwerksbetriebe nach Handwerksgruppen - 2015                                | 171 |
| 545 | Handwerksbetriebe in der Landeshauptstadt Kiel   | 172 |
| 546 | Auszubildende im Handwerk  | 172 |

## 6. Fremdenverkehr

---

|     |   |     |
|-----|---|-----|
| 601 | Gäste und Übernachtungen  | 175 |
| 602 | Gäste und Übernachtungen nach Herkunft                                      | 176 |
| 603 | Ankünfte, Übernachtungen und Aufenthaltsdauer der Gäste nach Monat und Jahr | 177 |
| 604 | Gäste und Übernachtungen nach Herkunftsland                                 | 178 |
| 605 | Durchschnittlicher Aufenthalt   | 180 |
| 606 | Beherbergungskapazitäten  | 180 |

## 7. Hafen und Verkehr

---

|     |  |     |
|-----|--|-----|
| 701 | Güterumschlag nach Verkehrsart im Kieler Hafen in 1.000 to.                          | 183 |
| 702 | Fährverkehr im Kieler Hafen  | 184 |
| 703 | Schiffsverkehr im Kieler Hafen - Anzahl der Schiffe und Kapazitäten in Nettoraumzahl | 185 |
| 704 | Passagieraufkommen im Kieler Hafen   | 186 |
| 705 | Passagieraufkommen im Fährverkehr nach Ziel-/Herkunftsland                           | 187 |
| 706 | Kieler Sporthäfen - Anzahl der Sportbootplätze                                       | 188 |
| 707 | Schiffsverkehr auf dem Nord-Ostsee-Kanal   | 189 |
| 708 | Schiffsverkehr auf dem Nord-Ostsee-Kanal - Bruttoraumzahl                            | 190 |
| 709 | Güterverkehr auf den Nord-Ostsee-Kanal in Tonnen                                     | 190 |
| 710 | Güterverkehr nach Güterarten auf dem Nord-Ostsee-Kanal                               | 191 |
| 711 | Kfz-Meldewesen   | 192 |
| 712 | Kraftfahrzeuge nach Art und Nutzung  | 193 |
| 713 | Kraftfahrzeuge nach Art und Nutzung in den Stadtteilen - 2015                        | 193 |
| 714 | PKW nach Feinstaubplaketten  | 194 |
| 715 | PKW nach Feinstaubplaketten in den Stadtteilen - 2015                                | 194 |



|     |   |     |
|-----|---|-----|
| 716 | Nutzfahrzeuge nach Feinstaubplaketten                           | 195 |
| 717 | Nutzfahrzeuge nach Feinstaubplaketten in den Stadtteilen - 2015 | 195 |
| 718 | Bestand an Kraftfahrzeugen seit 1960                            | 196 |
| 719 | Landverkehr der Kieler Verkehrs Gesellschaft                    | 197 |
| 720 | Schiffsverkehr der Schlepp- und Fährgesellschaft Kiel           | 197 |
| 721 | Flughafen Kiel-Holtenau   | 198 |

## 8. Preisindizes, Flächen und Landwirtschaft

---

|     |   |     |
|-----|---|-----|
| 801 | Verbraucherpreisindex für Deutschland und Index der Einzelhandelspreise (2010 $\triangleq$ 100) | 201 |
| 802 | Kaufwerte für baureifes Land  | 202 |
| 803 | Flächen der Stadt nach Nutzungsart  | 202 |
| 804 | Flächen der Stadtteile in Hektar  | 203 |
| 805 | Hektarerträge ausgewählter Feldfrüchte  | 204 |
| 806 | Rinderbestände und Rinderhaltungen  | 204 |
| 807 | Landwirtschaftliche Betriebe nach landwirtschaftlich genutzte Fläche - 2010 (Haupterhebung)     | 205 |
| 808 | Landwirtschaftliche Betriebe mit Viehhaltung - 2010 (Haupterhebung)                             | 205 |
| 809 | Aquakulturbetriebe  | 205 |

## 9. Bau- und Wohnungswesen

---

|     |   |     |
|-----|---|-----|
| 901 | Baugenehmigungen  | 209 |
| 902 | Baufertigstellungen                                       | 210 |
| 903 | Bauüberhang - Errichtung neuer Gebäude                    | 211 |
| 904 | Amtlicher Bestand an Wohngebäuden und Wohnungen           | 211 |
| 905 | Netto-Zugang an Wohnungen in den Stadtteilen              | 212 |
| 906 | Gebäude nach Nutzungsart                                  | 213 |
| 907 | Gebäude nach Nutzungsart in den Stadtteilen - 2015        | 33  |
| 908 | Gebäude nach Baujahr                                      | 214 |
| 909 | Gebäude nach Baujahr in den Stadtteilen - 2015            | 214 |
| 910 | Gebäude- und Wohnungseckdaten                             | 215 |
| 911 | Gebäude- und Wohnungseckdaten in den Stadtteilen - 2015   | 215 |
| 912 | Wohngebäude und deren Wohnungen in den Stadtteilen - 2015 | 216 |
| 913 | Anzahl der Wohnungen und Räume in den Stadtteilen - 2015  | 217 |
| 914 | Wohngeld  | 218 |
| 915 | Wohnungssuchende/ Wohnungsvermittlungen                   | 218 |

## 10. Polizei und Feuerwehr

---

|      |  |     |
|------|--|-----|
| 1001 | Gemeldete Straftaten   | 221 |
| 1002 | Gemeldete Straftaten nach Stadtteilen                                      | 222 |
| 1003 | Ermittelte Tatverdächtige nach Altersgruppen                               | 223 |
| 1004 | Ermittelte Tatverdächtige nach Geschlecht und Nationalität                 | 224 |
| 1005 | Straftaten - (unmittelbaren) Opfer   | 225 |
| 1006 | Straftaten - Anteil der unmittelbaren Opfer an der jeweiligen Altersgruppe | 225 |
| 1007 | Straßenverkehrsunfälle   | 226 |
| 1008 | Brandschutz der Feuerwehr  | 227 |
| 1009 | Hilfeleistungen durch die Feuerwehr  | 228 |
| 1010 | Rettungsdienst   | 229 |

## 11. Wahlen

---

|      |  |     |
|------|--|-----|
| 1101 | Kommunalwahlen                                       | 233 |
| 1102 | Sitzverteilung in der Kieler Ratsversammlung         | 234 |
| 1103 | Kieler Oberbürgermeisterinnen/ Oberbürgermeister     | 235 |
| 1104 | Die Oberbürgermeisterinnen-/ Oberbürgermeisterwahlen | 236 |
| 1105 | Kieler Stadtpräsidentinnen/ Stadtpräsidenten         | 237 |

|      |   |     |
|------|---|-----|
| 1106 | Landtagswahlen  | 238 |
| 1107 | Landtagswahlen - Direktkandidat/-innen aus den Kieler Landtagswahlkreisen | 239 |
| 1108 | Bundestagswahlen - Zweitstimmen - Ergebnisse im Stadtgebiet Kiel          | 240 |
| 1109 | Bundestagswahlen - Erststimmen - Ergebnisse im Stadtgebiet Kiel           | 241 |
| 1110 | Wahlen zum europäischen Parlament   | 242 |
| 1111 | Volksentscheide/ Bürgerentscheide   | 243 |
| 1112 | Kieler Ehrenbürgerinnen/ Ehrenbürger                                      | 244 |

## 12. Öffentliche Finanzen und Versorgung

---

|      |   |     |
|------|---|-----|
| 1201 | Übersicht städtischer Haushalt                                | 247 |
| 1202 | Öffentliche Verschuldung - Schulden der Landeshauptstadt Kiel | 248 |
| 1203 | Steuereinnahmen der Landeshauptstadt Kiel                     | 249 |
| 1204 | Schlüsselzuweisungen - Kommunalen Finanzausgleich             | 250 |
| 1205 | Steuerdaten pro Einwohner in €                                | 250 |
| 1206 | Grund- und Gewerbesteuer                                      | 251 |
| 1207 | Wassergebühren  | 251 |
| 1208 | Straßenreinigungs- und Abfallgebühren                         | 252 |
| 1209 | Mitarbeiter/innen der Kieler Stadtverwaltung                  | 252 |
| 1210 | Müllentsorgung des Abfallwirtschaftsbetriebes Kiel            | 253 |
| 1211 | Stadtwerke Kiel   | 254 |

## Grafikverzeichnis

## Seite

### 1. Allgemeines

---

|     |  |    |
|-----|--|----|
| 101 | Geographische Lage der Landeshauptstadt Kiel | 16 |
| 102 | Die Kieler Stadtteile                        | 18 |
| 103 | Die Kieler Ortsteile                         | 19 |
| 104 | Wetter - Temperaturen 2015                   | 21 |

### 2. Bevölkerung

---

|     |  |    |
|-----|--|----|
| 201 | Bevölkerungsentwicklung seit 1300  | 26 |
| 202 | Bevölkerungsentwicklung seit 1975  | 27 |
| 203 | Wohnberechtigten Bevölkerung insgesamt seit 1979                             | 28 |
| 204 | Wohnberechtigten Bevölkerung nach Wohnungsstatus in % seit 1996              | 29 |
| 205 | Altersaufbau der Kieler Bevölkerung  | 31 |
| 206 | Alten- und Jugendquotienten seit 1990  | 32 |
| 207 | Durchschnittsalter in Jahren in den Stadtteilen                              | 33 |
| 208 | Altersaufbau der Kieler Bevölkerung nach Familienstand                       | 39 |
| 209 | Anteil der verheirateten Einwohner/innen in den Kieler Stadtteilen in %      | 40 |
| 210 | Anteil konfessionell gebunden Einwohner/innen in %                           | 41 |
| 211 | Altersaufbau der Kieler Bevölkerung nach Religionszugehörigkeit              | 42 |
| 212 | Anteil konfessionell gebunden Einwohner/innen in den Kieler Stadtteilen in % | 43 |
| 213 | Einwohner/innen in den Kieler Stadtteilen 2015                               | 44 |
| 214 | Veränderung der Einwohner/innen in den Stadtteilen seit 1987                 | 45 |
| 215 | Einwohner/innen in den Kieler PLZ-Bezirken 2015                              | 47 |
| 216 | Entwicklung der ausländischen Bevölkerung seit 1970                          | 48 |
| 217 | Altersaufbau der ausländischen Bevölkerung in Kiel                           | 50 |
| 218 | Veränderung der ausländischen Bevölkerung in den Stadtteilen seit 2005       | 55 |
| 219 | Ausländischen Bevölkerung in den Kieler PLZ-Bezirken 2015                    | 57 |
| 220 | Altersaufbau und Migrationshintergrund der Kieler Bevölkerung                | 62 |

|     |   |    |
|-----|---|----|
| 221 | Altersaufbau der Kieler Bevölkerung mit Migrationshintergrund             | 63 |
| 222 | Anteil von Migrant/innen in den Stadtteilen in %                          | 65 |
| 223 | Veränderung der ausländischen Bevölkerung in den Stadtteilen seit 2005    | 67 |
| 224 | Einwohner/innen mit Migrationshintergrund in den Kieler PLZ-Bezirken 2015 | 69 |
| 225 | Geburten und Sterbefälle seit 1946  | 73 |
| 226 | Sterbefälle nach Geschlecht   | 74 |
| 227 | Geburten nach Geschlecht  | 74 |
| 228 | Alter der Mutter bei Geburt - 1996 und 2015 im Vergleich                  | 75 |
| 229 | Anteil der nicht ehelichen Geburten in %                                  | 76 |
| 230 | Wanderungssaldo   | 81 |
| 231 | Wanderungssaldo der ausländischen Bevölkerung                             | 82 |
| 232 | Wanderungssaldo mit den Kreisen Rendsburg-Eckernförde und Plön            | 88 |
| 233 | Wanderungssaldo mit dem übrigen Bundesgebiet                              | 88 |
| 234 | Wanderungssaldo mit dem Ausland   | 88 |
| 235 | Eheschließungen   | 91 |
| 236 | Ehescheidungen  | 91 |
| 237 | Durchschnittliche Haushaltsgröße in den Stadtteilen                       | 93 |
| 238 | Anteil von Einpersonenhaushalten in den Stadtteilen in %                  | 94 |
| 239 | Haushalte nach Haushaltsgröße - Anteile in %                              | 96 |

### 3. Schule und Kultur

---

|     |  |     |
|-----|--|-----|
| 301 | Anzahl der Schüler/innen an allgemeinbildenden Schulen                           | 99  |
| 302 | Anzahl der Schüler/innen an berufsbildenden Schulen                              | 103 |
| 303 | Anzahl der Studierenden an der Christian-Albrechts-Universität                   | 106 |
| 304 | Verteilung der Studierenden der C-A-U nach Fakultäten im WS 2015/16              | 107 |
| 305 | Fachhochschule Kiel - Anzahl der Studierenden                                    | 108 |
| 306 | Muthesius-Hochschule - Anzahl der Studierenden                                   | 109 |
| 307 | Stadtbücherei - Anzahl der Entleihungen insgesamt                                | 111 |
| 308 | Stadtbücherei - Anteil der Bücherentleihungen an den Entleihungen insgesamt in % | 112 |
| 309 | Museen - Anzahl der Besucher/innen   | 113 |
| 310 | Bühnen - Verteilung der Besucher/innen nach Aufführungsort in %                  | 114 |
| 311 | Bürgerzentrum Räucherei - Anzahl der Besucher/innen                              | 116 |
| 312 | Sportvereine - Anteil der weiblichen Vereinsmitglieder in %                      | 117 |

### 4. Gesundheits- und Sozialwesen

---

|     |  |     |
|-----|--|-----|
| 401 | Die Verteilung der amtlichen Todesfälle 2014 nach primärer Ursache in %                | 123 |
| 402 | Die Verteilung der amtlichen Todesfälle 2014 nach Altersgruppen in %                   | 124 |
| 403 | Anzahl der Schwerbehinderten   | 126 |
| 404 | Anzahl der SGB II Leistungsempfänger/innen   | 133 |
| 405 | Anteil der Empfänger/innen von sozialer Mindestsicherungsleistungen an der Bevölkerung | 136 |
| 406 | Kindertagesbetreuung - Angebote nach Altersgruppen                                     | 137 |
| 407 | Betreuungsplätze für Kinder unter 3 Jahre  | 138 |

### 5. Arbeitsmarkt und Wirtschaft

---

|     |  |     |
|-----|--|-----|
| 501 | Arbeitslose im Jahresdurchschnitt  | 143 |
| 502 | Arbeitslose insgesamt in den Stadtteilen - Stand: Juni 2015                                    | 147 |
| 503 | Anteil der Arbeitslosengeld I Empfänger/innen an allen Arbeitslosen in den Stadtteilen - 2015  | 148 |
| 504 | Anteil der Arbeitslosengeld II Empfänger/innen an allen Arbeitslosen in den Stadtteilen - 2015 | 149 |
| 505 | Arbeitslose nach Altersgruppen - 2015  | 150 |
| 506 | Sozialversicherungspflichtig Beschäftigte am Arbeitsort  | 151 |
| 507 | Anzahl der soz.vers.pfl. Beschäftigten am Wohnort in den Stadtteilen - 2015                    | 154 |
| 508 | Sozialversicherungspflichtig Beschäftigte am Arbeitsort - Anteil Einpendler                    | 155 |
| 509 | Sozialversicherungspflichtig Beschäftigte am Wohnort - Anteil Auspendler                       | 156 |
| 510 | Erwerbstätige am Arbeitsort Kiel in 1.000  | 163 |
| 511 | Anzahl der steuerpflichtigen Unternehmen   | 167 |
| 512 | Anzahl der Betriebe des Bauhaupt- und Ausbaugewerbe  | 170 |

## 6. Fremdenverkehr

---

|     |   |     |
|-----|---|-----|
| 601 | Anzahl der Ankünfte im Fremdenverkehr                   | 176 |
| 602 | Anzahl der Übernachtungen im Fremdenverkehr             | 178 |
| 603 | Anteil der Ausländer/innen am Fremdenverkehr in Prozent | 178 |
| 604 | Hotelaufenthalt in Tagen                                | 180 |
| 605 | Hotelbettenauslastung in %                              | 180 |

## 7. Hafen und Verkehr

---

|     |   |     |
|-----|---|-----|
| 701 | Güterumschlag im Kieler Hafen in 1.000 to.                | 183 |
| 702 | Passagieraufkommen im Kieler Hafen                        | 186 |
| 703 | Anzahl der Kreuzfahrtpassagiere                           | 187 |
| 704 | Kieler Sporthäfen - Anzahl der Festlieger nach Sporthäfen | 188 |
| 705 | Schiffe auf dem Nord-Ostsee-Kanal                         | 189 |
| 706 | Güterverkehr auf dem Nord-Ostsee-Kanal in Tonnen          | 191 |
| 707 | Kfz Neuzulassungen  | 192 |
| 708 | Flughafen Kiel-Holtenau - Anzahl der Flugbewegungen       | 198 |

## 8. Preisindizes, Flächen und Landwirtschaft

---

|     |  |     |
|-----|--|-----|
| 801 | Flächen der Stadt nach Nutzungsart in Hektar | 203 |
|-----|--|-----|

## 9. Bau- und Wohnungswesen

---

|     |  |     |
|-----|--|-----|
| 901 | Baugenehmigungen von Wohnungen             | 209 |
| 902 | Baufertigstellungen von Wohnungen          | 210 |
| 903 | Amtlicher Wohnungsbestand                  | 211 |
| 904 | Nettozugang an Wohnungen                   | 212 |
| 905 | Art der Wohngebäude in %                   | 216 |
| 906 | Wohnungen nach Art der Wohngebäude in %    | 216 |
| 907 | Anteil der Wohnungen nach Anzahl der Räume | 217 |

## 10. Polizei und Feuerwehr

---

|      |  |     |
|------|--|-----|
| 1001 | Anteil der unter 21-Jährigen an den Tatverdächtigen                          | 223 |
| 1002 | Anzahl der ermittelten Tatverdächtigen                                       | 224 |
| 1003 | Anteil der unmittelbaren Opfer von Straftaten nach Altersgruppen in % - 2015 | 225 |
| 1004 | Straßenverkehrsunfälle   | 226 |
| 1005 | Brandeinsätze der Feuerwehr  | 227 |
| 1006 | Hilfeleistungen der Feuerwehr  | 228 |
| 1007 | Anzahl der Rettungstransporte insgesamt                                      | 229 |

## 11. Wahlen

---

|      |  |     |
|------|--|-----|
| 1101 | Kommunalwahlen - Stimmenverteilung in %                                  | 233 |
| 1102 | Anzahl der Sitze in der Kieler Ratsversammlung                           | 234 |
| 1103 | Die Oberbürgermeister/innenwahlen - Stimmenanteil in %                   | 236 |
| 1104 | Landtagswahlen - Stimmenverteilung in %                                  | 238 |
| 1105 | Bundestagswahlen - Zweitstimmenverteilung in %                           | 240 |
| 1106 | Bundestagswahlen - Stimmenanteile der Direktkandidat/in in %             | 241 |
| 1107 | Europawahlen - Stimmenanteile %  | 242 |
| 1108 | Volksentscheide/ Bürgerentscheide - Ergebnisse aus Sicht der Initiatoren | 242 |

## 12. Öffentliche Finanzen und Versorgung

---

|      |  |     |
|------|--|-----|
| 1201 | Städtische Verschuldung pro Einwohner/in in Euro | 248 |
| 1202 | Netto Steuereinnahmen der Stadt in 1.000 Euro    | 249 |

## Abkürzungsverzeichnis

---

|                |  |          |  |
|----------------|--|----------|--|
| abs.           | = absolut                                  | mm       | = Millimeter   |
| allg.          | = allgemein(-er)                           | MWh      | = Megawattstunde                                     |
| BRT            | = Bruttoregistertonnen                     | N        | = Nord   |
| BRZ            | = Bruttoreaumzahl                          | N.N.     | = Normal Null  |
| CD             | = Compact Disc                             | NRT      | = Nettoregistertonnen                                |
| Cel.           | = Grad Celsius                             | NRZ      | = Nettoraumzahl                                      |
| dar.           | = darunter                                 | o. A.    | = ohne Angabe  |
| durchn.        | = durchschnittlich                         | Pers.    | = Personen   |
| ∅              | = durchschnittlich                         | PLZ      | = Postleitzahl                                       |
| €              | = Euro                                     | PKW      | = Personenkraftwagen                                 |
| gem.           | = gemäß                                    | %        | = Prozent  |
| geb.           | = geboren                                  | qm       | = Quadratmeter                                       |
| ges.           | = gesamt                                   | Sek.     | = Sekunden   |
| gest.          | = gestorben                                | SGB      | = Sozialgesetzbuch                                   |
| h              | = Stunden                                  | sonst.   | = sonstige   |
| ha             | = Hektar                                   | to.      | = Tonnen   |
| hPa            | = Hektopascal                              | Tsd.     | = tausend  |
| industr.       | = industrieller                            | TEU      | = Twenty-foot Equivalent Unit<br>(Standardcontainer) |
| Kfz            | = Kraftfahrzeuge                           | u.       | = und  |
| Km             | = Kilometer                                | u.       | = unter (bei Altersgruppen)                          |
| Krs.           | = Kreis                                    | u. a.    | = und andere   |
| kWh            | = Kilowattstunde                           | u. m.    | = und mehr   |
| LKW            | = Lastkraftwagen                           | übr.     | = übriges  |
| männl.         | = männlich                                 | Verschl. | = Verschlussene                                      |
| m <sup>2</sup> | = Quadratmeter                             | VC       | = Videocassette                                      |
| m <sup>3</sup> | = Kubikmeter                               | VHS      | = Volkshochschule                                    |
| MC             | = Musikkassette                            | weibl.   | = weiblich   |
| M.E.Z.         | = Mitteleuropäische Zeit                   | WS       | = Wintersemester                                     |
| Mg/a           | = Megagramm pro Jahr<br>(=Tonnen pro Jahr) | WZ       | = Wirtschaftszweig                                   |
| MGB            | = Müllgroßbehälter                         | z. B.    | = zum Beispiel                                       |
| Min.           | = Minuten                                  | z. T.    | = zum Teil   |
| Mio.           | = Millionen                                |          |  |

## Zeichenerklärung

---

- = Zahlenwert genau Null (nichts)
- . = Zahlenwert ist unbekannt oder ist geheim zu halten
- 0 = mehr als nichts, weniger als die kleinste dargestellte Einheit
- ... = Angabe fällt später an
- D oder ∅ = Durchschnitt
- r = korrigiert
- s = geschätzt
- x = Fragestellung nicht zutreffend oder Nachweis nicht sinnvoll
- < = bis unter

Die vollständige Aufgliederung einer Summe in den Tabellen ist durch "**davon**" gekennzeichnet, die teilweise Aufgliederung einer Summe ist hingegen durch ein "**darunter**" gekennzeichnet. Die ausgewiesene Endsumme kann rundungsbedingt von der Summierung der Einzelangaben abweichen.

## Quellen

---

Datenquellen: wie unter den Tabellen angegeben

Quellen für die Erklärungen und Definitionen: Bundesagentur für Arbeit, Hansestadt Bremen, Hansestadt Lübeck, Landeshauptstadt Stuttgart, Statistische Ämter des Bundes und der Länder



---

# Kapitel 1: Allgemeines

---

## Erklärungen und Definitionen

### **Kleinräumige Gliederung**

Als Kleinräumige Gliederung bezeichnet man die Einteilung eines Stadt- oder Gemeindegebietes in kleinräumige Einheiten, die sich auf die Adresse (Straße und Hausnummer) als kleinste Einheit des statistischen Raumbezugssystems beziehen.

Weitere Elemente der Kleinräumigen Gliederung sind z.B. Baublöcke, Ortsteile, Stadtteile, Schulbezirke, PLZ-Bezirke und andere räumliche Einteilungen einer Stadt.

### **Ortsteil**

Die Kieler Ortsteile sind die kleinste politisch selbstverwaltete Ebene der Landeshauptstadt Kiel. Der Ortsbeirat ist die gewählte Institution, die bei Angelegenheiten des Ortsteils mitwirkt. Insgesamt gibt es derzeit 18 Ortsteile in Kiel.

### **Stadtteil**

Die Kieler Stadtteile sind historisch gewachsen. Die üblicherweise verwendete Reihenfolge der 30 Kieler Stadtteile spiegelt daher auch die historische Entwicklung der Stadt wider. Die Nummern der Stadtteile entsprechen daher der Reihenfolge der Eingemeindungen.



## 101. Das Jahr auf einen Blick

| Merkmal  | 2015         | 2014         | Veränderung zum Vorjahr |          |
|--|--------------|--------------|-------------------------|----------|
|  |              |              | abs.                    | in %     |
| <b>Bevölkerung</b>                                     |              |              |                         |          |
| Bevölkerung (Wohnbevölkerung am 31.12.)                | 246.269      | 242.340      | 3.929                   | 1,6      |
| Ausländer/innen  | 25.763       | 21.883       | 3.880                   | 17,7     |
| <i>Quote Ausländer/innen</i>                           | <i>10,46</i> | <i>9,03</i>  | <i>x</i>                | <i>x</i> |
| Einwohner/innen mit Migrationshintergrund              | 55.390       | 50.533       | 4.857                   | 9,6      |
| <i>Quote Einwohner/innen mit Migrationshintergrund</i> | <i>22,49</i> | <i>20,85</i> | <i>x</i>                | <i>x</i> |
| Umzüge   | 22.404       | 21.429       | 975                     | 4,5      |
| Zuzüge   | 21.073       | 17.811       | 3.262                   | 18,3     |
| Wegzüge  | 17.083       | 15.687       | 1.396                   | 8,9      |
| Wanderungssaldo  | 3.990        | 2.124        | 1.866                   | 87,9     |
| Geburten   | 2.504        | 2.405        | 99                      | 4,1      |
| Sterbefälle  | 2.470        | 2.432        | 38                      | 1,6      |
| Geburtensaldo  | 34           | -27          | 61                      | x        |
| Haushalte  | 143.863      | 141.084      | 2.779                   | 2,0      |
| <i>Ø Haushaltsgröße</i>                                | <i>1,71</i>  | <i>1,72</i>  | <i>x</i>                | <i>x</i> |
| <b>Bildung</b>   |              |              |                         |          |
| Studierende (Hochschulen)                              | 33.297       | 32.614       | 683                     | 2,1      |
| Schüler/innen (allgemeinbildende Schulen) <sup>1</sup> | 23.703       | 23.889       | -186                    | -0,8     |
| <b>Soziales</b>  |              |              |                         |          |
| SGB II Empfänger/innen (Hartz IV)                      | 33.684       | 32.502       | 1.182                   | 3,6      |
| SGB II Bedarfsgemeinschaften (Hartz IV)                | 18.431       | 18.053       | 378                     | 2,1      |
| SGB XII Empfänger/innen (Grundsicherung) <sup>1</sup>  | 5.131        | 5.046        | 85                      | 1,7      |
| <b>Arbeitsmarkt</b>                                    |              |              |                         |          |
| Sozialversicherungspflichtige Beschäftigte (30.06.)    | 117.468      | 114.966      | 2.502                   | 2,2      |
| Auszubildende (30.06.)                                 | 4.925        | 4.627        | 298                     | 6,4      |
| Arbeitslose im Jahresdurchschnitt                      | 13.022       | 13.109       | -87                     | -0,7     |
| Arbeitslosenquote (bezogen auf alle Erwerbstätigen)    | 9,9          | 10,1         | -0,2                    | -2,0     |
| <b>Verarbeitendes Gewerbe (50 u.m. Beschäftigte)</b>   |              |              |                         |          |
| Beschäftigte (Jahresdurchschnitt)                      | 9.528        | 9.454        | 74                      | 0,8      |
| Umsätze (in Mio. €)                                    | 2.747,0      | 3.548,0      | -801                    | -22,6    |
| <b>Hafen</b>   |              |              |                         |          |
| Güterumschlag im Hafen (in 1.000 to.)                  | 6.155,0      | 6.426,8      | -272                    | -4,2     |
| Ein- und Ausreisende im Fährverkehr                    | 1.557.343    | 1.623.741    | -66.398                 | -4,1     |
| <b>Fremdenverkehr</b>                                  |              |              |                         |          |
| Eingetroffene Gäste                                    | 339.538      | 328.786      | 10.752                  | 3,3      |
| Übernachtungen   | 674.980      | 652.875      | 22.105                  | 3,4      |
| <b>Wohnungswesen</b>                                   |              |              |                         |          |
| Wohngebäude <sup>1</sup>                               | 36.693       | 36.586       | 107                     | 0,3      |
| Wohnungsbestand <sup>1</sup>                           | 132.956      | 132.652      | 304                     | 0,2      |
| <b>Ordnung und Sicherheit</b>                          |              |              |                         |          |
| gemeldete Straftaten                                   | 26.078       | 24.380       | 1.698                   | 7,0      |
| Brandeinsätze der Feuerwehr                            | 750          | 838          | -88                     | -10,5    |
| <b>Städtische Finanzen</b>                             |              |              |                         |          |
| Städtische Steuereinnahmen (netto in Tsd. €)           | 249.227      | 174.063      | 75.164                  | 43,2     |
| Städtische Schulden (in Tsd. €)                        | 621.650      | 591.486      | 30.164                  | 5,1      |
| Städtische Schulden pro Einwohner                      | 2.524        | 2.449        | 75                      | 3,1      |
| Städtische Mitarbeiter/innen                           | 4.797        | 4.663        | 134                     | 2,9      |

Quelle: Bürger- und Ordnungsamt der Landeshauptstadt Kiel, Abteilung Statistik

<sup>1</sup> 2014 im Vergleich zum 2013, neuere Daten liegen noch nicht vor.

**102. Wichtige Kieler Geschichtsdaten**

| Jahr | Ereignis  |
|------|---|
| 1242 | Verleihung der Stadtrechte (Gründung zwischen 1233 und 1242, genaues Datum ist nicht bekannt)                         |
| 1318 | Die Stadt Kiel erhält das Münzrecht   |
| 1431 | Erste Erwähnung des Kieler Umschlages, des zentralen Geld- und Warenmarktes in Schleswig-Holstein                     |
| 1665 | Gründung der Christian-Albrechts-Universität (C-A-U)  |
| 1748 | Geburt von Karl Peter Ulrich auf dem Kieler Schloß, dem späteren russischen Zar Peter III                             |
| 1796 | Gründung der Kieler Spar- und Leihkasse   |
| 1814 | Kieler Frieden - In Kiel wird zwischen Dänemark, Schweden und England Frieden geschlossen                             |
| 1838 | Gründung von Schwefel & Howaldt (später HDW)  |
| 1844 | Eröffnung der Bahnlinie Kiel - Altona   |
| 1850 | Bau des Brandtauchers bei Schwefel & Howaldt (HDW), dem ersten deutschen U-Boot                                       |
| 1858 | Max Planck - Physiker und Nobelpreisträger - wird in Kiel geboren   |
| 1871 | Kiel wird Reichskriegshafen   |
| 1895 | Eröffnung des "Kaiser-Wilhelm-Kanals" (später Nord-Ostsee-Kanal oder Kiel-Canal)                                      |
| 1914 | Gründung des „Königlichen Instituts für Seeverkehr und Weltwirtschaft an der Christian-Albrechts-Universität zu Kiel“ |
| 1918 | Matrosen und Arbeiter geben in Kiel das Signal zur deutschen Revolution und Gründung der Weimarer Republik            |
| 1936 | Kiel ist zum ersten Mal Olympiastadt  |
| 1946 | Kiel wird zur Landeshauptstadt von Schleswig-Holstein   |
| 1955 | Die Holstenstraße wird eine der ersten Fußgängerzonen Deutschlands  |
| 1972 | Zum zweiten Mal olympische Segelwettbewerbe in Kiel   |
| 1982 | Die Kieler Woche feiert ihr hundertjähriges Jubiläum  |
| 1992 | 750 Jahre Stadt Kiel  |
| 1995 | 100 Jahre Nord-Ostsee-Kanal   |
| 1997 | Erste Direktwahl einer/s Oberbürgermeisterin/Oberbürgermeisters   |
| 2000 | Kai-City Kiel als weltweites Expo-Projekt   |
| 2003 | Erstmalige Wahl einer Oberbürgermeisterin   |
| 2007 | 125 Jahre Kieler Woche  |

**103. Eine kurze Übersicht - Kiel hat:**

|       |   |
|-------|---|
| 30    | Stadtteile  |
| 18    | Ortsteile und Ortsbeiräte   |
| 1.520 | Straßennamen  |
| 830   | Kilometer öffentliches Straßennetz  |
| 36    | Buslinien   |
| 2     | Hauptfeuerwachen  |
| 10    | freiwillige Feuerwehren (Schilksee, Suchsdorf, Russee, Meimersdorf, Moorsee, Wellsee, Gaarden, Dietrichsdorf, Gaarden, Rönne)   |
| 3     | Hochschulen   |
| 68    | Schulen   |
| 152   | Kindertageseinrichtungen  |
| 302   | öffentlich zugängliche Spielplätze  |
| 55    | städtische Bolzplätze   |
| 8     | städtische Skateranlagen  |
| 4     | städtische BMX-Anlagen  |
| 7     | Kinos   |
| 3     | Schwimmballen   |
| 2     | Freibäder   |
| 2     | Seebäder  |
| 2     | Strände   |
| 5     | städtische Tiergehege   |
| 13    | Friedhöfe   |
| 1     | Tierfriedhof  |
| 15    | Honorarkonsulate<br>(Österreich, Chile, Dänemark, El Salvador, Estland, Finnland, Indonesien, Italien, Norwegen, Panama, Seychellen, Süd-Afrika, Schweden, Vereinigtes Königreich, Venezuela) |

**104. Partnerstädte**

| Name                   | Land                 | seit dem Jahr |
|------------------------|----------------------|---------------|
| Brest                  | Frankreich           | 1964          |
| Coventry               | Großbritannien       | 1967          |
| Vaasa                  | Finnland             | 1967          |
| Gdynia                 | Republik Polen       | 1985          |
| Tallinn                | Republik Estland     | 1986          |
| Stralsund              | Deutschland          | 1987          |
| Kaliningrad/Königsberg | Russische Föderation | 1992          |
| Sovetsk/Tilsit         | Russische Föderation | 1992          |
| Samsun                 | Türkei               | 2012          |
| Antakya                | Türkei               | 2012          |
| Distrikt Moshi Rural   | Tansania             | 2013          |

**105. Geographische Daten**

Kiel liegt an der Ostsee (Kieler Förde) und am Nord-Ostsee-Kanal (Kiel-Canal)

Lages des Rathaus (Turmkopf): 10 Grad 08 Min. 01 Sek. Östlicher Länge, 54 Grad 19 Min. 27 Sek. Nördlicher Breite  
 Ortszeit: +19 Min. 25 Sek. M.E.Z.

Höchster Punkt: Wohlersberg im Stadtteil Rönne 74,2 m über N.N.

Tiefster Punkt: Heischer Tal im Stadtteil Schilksee, ca. 1 m unter N.N.

Stadtgebietsfläche (31.12.2014): 11.865,2 ha

Größte Ausdehnung in Nord-Süd-Ausrichtung: 20,3 km

Größte Ausdehnung in West-Ost-Ausrichtung: 12,1 km

Länge der Stadtgrenze: 89,9 km

Länge des gesamten Straßennetzes: 878 km

**Grafik 101. Geographische Lage der Landeshauptstadt Kiel**



Nördliche Breite  
 54° 19' 16 N  
 Östliche Länge  
 10° 8' 5 E

Grafik 102. Die Kieler Stadtteile



**Grafik 103.** Die Kieler Ortsteile

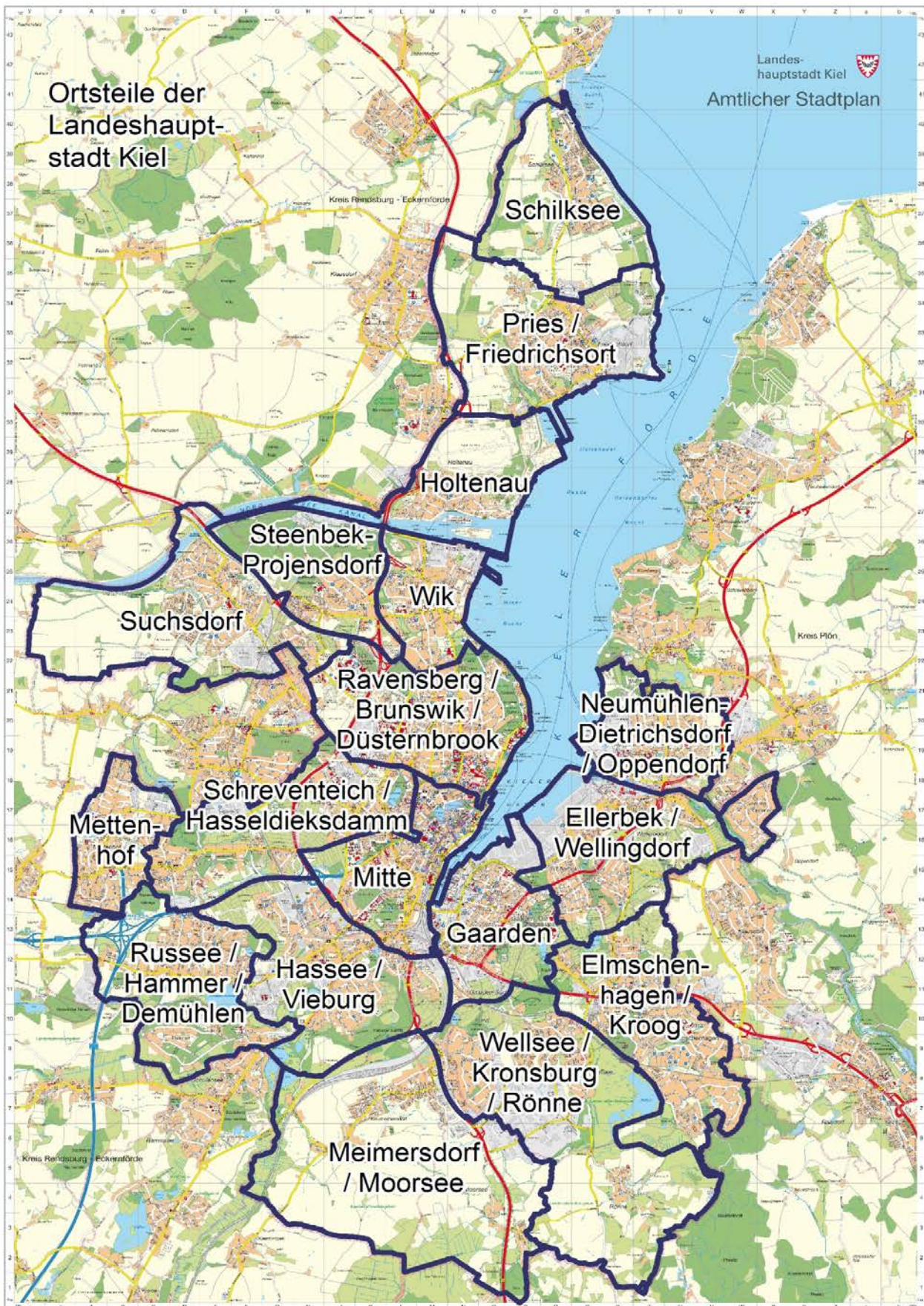

**106. Entfernungen von und nach Kiel**

| Ort   | (Bundes-)Land            | Fahrroute (ca.) | Fahrzeit (ca.)         |
|---|--------------------------|-----------------|------------------------|
| <b>Kreisfreie Städte/Kreisstädte Schleswig-Holstein</b> |                          |                 |                        |
| Flensburg   | Schleswig-Holstein (S-H) | 90 km           | 57 Minuten             |
| Lübeck  | Schleswig-Holstein (S-H) | 88 km           | 1 Stunde, 15 Minuten   |
| Neumünster  | Schleswig-Holstein (S-H) | 34 km           | 30 Minuten             |
| Heide   | Schleswig-Holstein (S-H) | 78 km           | 1 Stunde, 6 Minuten    |
| Ratzeburg   | Schleswig-Holstein (S-H) | 102 km          | 1 Stunde, 23 Minuten   |
| Husum   | Schleswig-Holstein (S-H) | 84 km           | 1 Stunde, 4 Minuten    |
| Eutin   | Schleswig-Holstein (S-H) | 47 km           | 46 Minuten             |
| Elmshorn  | Schleswig-Holstein (S-H) | 81 km           | 1 Stunde, 12 Minuten   |
| Plön  | Schleswig-Holstein (S-H) | 32 km           | 32 Minuten             |
| Rendsburg   | Schleswig-Holstein (S-H) | 37 km           | 32 Minuten             |
| Schleswig   | Schleswig-Holstein (S-H) | 64 km           | 44 Minuten             |
| Bad Segeberg  | Schleswig-Holstein (S-H) | 53 km           | 46 Minuten             |
| Itzehoe   | Schleswig-Holstein (S-H) | 73 km           | 1 Stunde, 0 Minuten    |
| Bad Oldesloe  | Schleswig-Holstein (S-H) | 68 km           | 55 Minuten             |
| <b>Landeshauptstädte Deutschland</b>                    |                          |                 |                        |
| Stuttgart   | Baden-Württemberg (B-W)  | 751 Km          | 7 Stunden, 22 Minuten  |
| München   | Bayern (BY)              | 887 Km          | 8 Stunden, 8 Minuten   |
| Berlin  | Berlin (B)               | 355 Km          | 3 Stunden, 44 Minuten  |
| Potsdam   | Brandenburg (BB)         | 350 Km          | 3 Stunden, 36 Minuten  |
| Bremen  | Bremen (HB)              | 211 Km          | 2 Stunden, 13 Minuten  |
| Hamburg   | Hamburg (HH)             | 97 Km           | 1 Stunden, 21 Minuten  |
| Wiesbaden   | Hessen (HE)              | 612 Km          | 5 Stunden, 52 Minuten  |
| Schwerin  | MV (MV)                  | 160 Km          | 1 Stunden, 56 Minuten  |
| Hannover  | Niedersachsen (NI)       | 246 Km          | 2 Stunden, 41 Minuten  |
| Düsseldorf  | Nordrhein-Westfalen (NW) | 486 Km          | 4 Stunden, 50 Minuten  |
| Mainz   | Rheinland-Pfalz (RP)     | 617 Km          | 6 Stunden, 4 Minuten   |
| Saarbrücken   | Saarland (SL)            | 766 Km          | 7 Stunden, 22 Minuten  |
| Dresden   | Sachsen-Anhalt (SN)      | 543 Km          | 5 Stunden, 24 Minuten  |
| Magdeburg   | Sachsen (ST)             | 375 Km          | 3 Stunden, 42 Minuten  |
| Erfurt  | Thüringen (TH)           | 488 Km          | 5 Stunden, 1 Minuten   |
| <b>Hauptstädte Ostseeanrainerstaaten</b>                |                          |                 |                        |
| Kopenhagen  | Dänemark (DK)            | 403 km          | 4 Stunden, 5 Minuten   |
| Stockholm   | Schweden (S)             | 1.046 km        | 10 Stunden, 18 Minuten |
| Helsinki  | Finnland (FIN)           | 1.527 km        | 22 Stunden, 2 Minuten  |
| Warschau  | Polen (PL)               | 918 km          | 8 Stunden, 19 Minuten  |
| Vilnius   | Litauen (LT)             | 1.367 km        | 13 Stunden, 58 Minuten |
| Riga  | Lettland (LV)            | 1.569 km        | 16 Stunden, 31 Minuten |
| Tallinn   | Estland (EST)            | 1.876 km        | 20 Stunden, 12 Minuten |
| Moskau  | Russland (RUS)           | 2.163 km        | 22 Stunden, 10 Minuten |
| <b>Flughäfen (extern)</b>                               |                          |                 |                        |
| Hamburg   | Hamburg (HH)             | 89 km           | 1 Stunden, 4 Minuten   |
| Lübeck  | Schleswig-Holstein (S-H) | 92 km           | 1 Stunden, 9 Minuten   |
| <b>Fährverbindungen</b>                                 |                          |                 |                        |
| Oslo (Color Line)                                       | Norwegen (N)             | 683 Km          | 20 Stunden, 0 Minuten  |
| Göteborg (Stena Line)                                   | Schweden (S)             | 441 Km          | 14 Stunden, 30 Minuten |
| Klaipeda (DFDS)   | Litauen (LT)             | 800 Km          | 22 Stunden, 30 Minuten |

Quelle: www.entfernung.org und die genannten Fährlinien

107. Wetter

| Monat              | Jahr | Tagestemperatur (Grad/Cel.) |            | Sonnenschein-dauer (h) |                | Niederschlag (mm) |              | Luft-druck (hPa) | relative Feuchte (%) |
|--------------------|------|-----------------------------|------------|------------------------|----------------|-------------------|--------------|------------------|----------------------|
|                    |      | höchste                     | niedrigste | Ø                      | insg.          | Ø                 | insg.        |                  |                      |
| Ø Jahr 2009        |      | 12,8                        | 6,3        | 5,2                    | 1.887,4        | 1,8               | 677,5        | 1.014            | 80                   |
| Ø Jahr 2010        |      | 11,1                        | 4,8        | 4,2                    | 1.530,3        | 2,2               | 831,6        | 1.013            | 81                   |
| Ø Jahr 2011        |      | 13,0                        | 6,7        | 4,4                    | 1.579,7        | 2,5               | 896,1        | 1.016            | 80                   |
| Ø Jahr 2012        |      | 12,3                        | 6,3        | 4,4                    | 1.475,1        | 2,0               | 631,9        | 1.014            | 80                   |
| Ø Jahr 2013        |      | 11,6                        | 7,2        | 4,9                    | 1.642,4        | (1,1) ' x '       |              | 1.015            | 81                   |
| Januar             | 2014 | 3,2                         | 0,4        | 0,8                    | 24,6           | 1,9               | 58,9         | 1.009            | 90                   |
| Februar            | 2014 | 8,5                         | 2,8        | 2,9                    | 80,4           | 1,7               | 48,8         | 1.004            | 83                   |
| März               | 2014 | 11,0                        | 3,4        | 3,4                    | 159,3          | 0,8               | 25,9         | 1.016            | 83                   |
| April              | 2014 | 13,6                        | 6,0        | 6,3                    | 189,6          | 2,6               | 77,9         | 1.015            | 83                   |
| Mai                | 2014 | 16,7                        | 9,0        | 6,8                    | 211,7          | 1,6               | 48,7         | 1.015            | 80                   |
| Juni               | 2014 | 20,5                        | 11,2       | 8,5                    | 254,5          | 1,9               | 57,1         | 1.017            | 75                   |
| Juli               | 2014 | 25,0                        | 15,9       | 9,5                    | 294,1          | 1,4               | 42,0         | 1.015            | 72                   |
| August             | 2014 | 21,1                        | 12,8       | 6,6                    | 205,7          | 2,7               | 85,0         | 1.010            | 77                   |
| September          | 2014 | 19,7                        | 12,5       | 6,0                    | 178,5          | 1,6               | 48,2         | 1.019            | 84                   |
| Oktober            | 2014 | 15,9                        | 10,6       | 2,7                    | 83,4           | 1,7               | 53,7         | 1.014            | 88                   |
| November           | 2014 | 9,5                         | 6,3        | 1,8                    | 53,5           | 0,8               | 24,1         | 1.014            | 89                   |
| Dezember           | 2014 | 5,1                         | 2,0        | 0,7                    | 21,7           | 6,0               | 184,7        | 1.013            | 90                   |
| <b>Ø Jahr 2014</b> |      | <b>14,2</b>                 | <b>7,7</b> | <b>4,7</b>             | <b>1.757,0</b> | <b>2,1</b>        | <b>755,0</b> | <b>1.013</b>     | <b>83</b>            |
| Januar             | 2015 | 4,7                         | 1,4        | 0,8                    | 23,5           | 4,1               | 126,6        | 1.009            | 90                   |
| Februar            | 2015 | 4,5                         | 0,3        | 1,8                    | 49,3           | 0,9               | 25,8         | 1.014            | 87                   |
| März               | 2015 | 9,0                         | 2,7        | 3,9                    | 121,6          | 2,3               | 71,2         | 1.018            | 81                   |
| April              | 2015 | 13,0                        | 3,5        | 8,0                    | 241,2          | 0,7               | 20,2         | 1.019            | 75                   |
| Mai                | 2015 | 15,6                        | 6,8        | 6,0                    | 186,9          | 2,3               | 71,5         | 1.014            | 77                   |
| Juni               | 2015 | 18,7                        | 9,6        | 7,2                    | 214,5          | 1,3               | 37,5         | 1.018            | 76                   |
| Juli               | 2015 | 21,8                        | 13,3       | 7,4                    | 228,5          | 4,0               | 124,3        | 1.013            | 75                   |
| August             | 2015 | 23,1                        | 14,2       | 7,9                    | 245,0          | 1,6               | 49,8         | 1.016            | 78                   |
| September          | 2015 | 17,5                        | 10,3       | 5,6                    | 168,1          | 2,1               | 64,3         | 986              | 84                   |
| Oktober            | 2015 | 12,9                        | 7,4        | 3,3                    | 101,3          | 1,3               | 38,8         | 1.020            | 87                   |
| November           | 2015 | 10,2                        | 6,5        | 1,3                    | 39,3           | 5,2               | 155,6        | 1.011            | 90                   |
| Dezember           | 2015 | 9,3                         | 6,3        | 0,9                    | 27,1           | 2,4               | 73,0         | 1.020            | 86                   |
| <b>Ø Jahr 2015</b> |      | <b>13,4</b>                 | <b>6,9</b> | <b>4,5</b>             | <b>1.646,3</b> | <b>2,3</b>        | <b>858,6</b> | <b>1.013</b>     | <b>82</b>            |

Quelle: Wetter Online, gemessen in Kiel Holtenau

<sup>1</sup> von Dezember 2012 bis Mai 2013 gab es keine Angaben zum Niederschlag, die Durchschnittsmenge bezieht sich daher auf die Monate Juni bis Dezember. Eine Gesamtmenge an Niederschlag kann nicht angegeben werden.

Grafik 104. Wetter - Temperaturen 2015

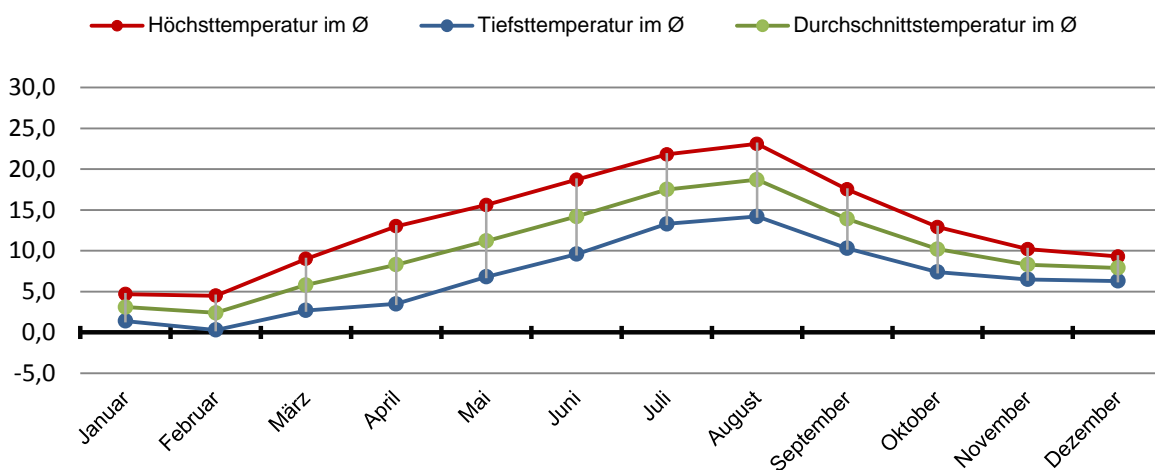





---

# Kapitel 2: Bevölkerung

---

## Erklärungen und Definitionen

### Alleinerziehende

Erziehungsberechtigte ohne Partner, die mit Kindern unter 18 Jahren gemeinsam in einem Haushalt leben. Weitere erwachsene Haushaltsmitglieder (Kinder oder Großeltern) sind aber möglich.

### Einwohner/innen

In den Kieler Zahlen werden in aller Regel die Einwohnerdaten des Kieler Einwohnermelderegisters am Ort der alleinigen Wohnung bzw. der Hauptwohnung verwendet. Diese Daten können, anders als die amtlichen Einwohnerdaten der statistischen Landesämter, auch kleinräumig (z.B. auf Ebene der Stadtteile) ausgewertet werden. Die Einwohnerzahl des kommunalen Melderegisters basiert auf der Meldetätigkeit der hiesigen Einwohnerinnen und Einwohner. Bei der amtlichen Einwohnerzahl handelt es sich um eine auf Basis der letzten Volkszählung (Zensus 2011) fortgeschrieben Einwohnerzahl.

### Familienstand

Ausgewiesen wird der im Einwohnermelderegister eingetragene Familienstand (hier: ledig, verheiratet, geschieden oder verwitwet). Eingetragene Lebenspartnerschaften werden als verheiratet ausgewiesen.

### Geburten

Kinder, die von in Kiel gemeldeten Frauen geboren werden, zählen als Geburt. Der Ort der Geburt ist nicht relevant.

### Haushalte

Die Zahl der Haushalte werden in Kiel mit dem HHGen Verfahren ermittelt bzw. generiert. Hierbei werden Einwohner/innen mit identischer Adresse mittels festgelegter statistischer Verfahren zu Haushalten zusammengefasst.

### Kinder

Ledige Personen unter 18 Jahren im Haushalt eines Erziehungsberechtigten.

### Migrationshintergrund

Zu den Einwohnerinnen und Einwohnern mit Migrationshintergrund werden in dem in Kiel verwendeten EDV-Verfahren Ausländer/innen, eingebürgerte Deutsche, Deutsche mit bi-nationaler Herkunft und Deutsche unter 18 Jahre mit ausländischen Eltern.

### Religionszugehörigkeit

Angaben zur Religionszugehörigkeit beziehen sich auf die im Melderegister gespeicherte rechtliche Zugehörigkeit zu einer Religionsgesellschaft, die ggf. mit einer entsprechenden Kirchensteuerpflicht verbunden ist. Es wird zwischen evangelischer, katholischer und anderer/keiner Religionszugehörigkeit unterschieden.

### Staatsangehörigkeit

Personen, die eine ausländische Staatsangehörigkeit besitzen, staatenlos oder mit ungeklärter Staatsangehörigkeit sind, zählen als Ausländer. Personen, die neben der deutschen noch eine ausländische Staatsangehörigkeit haben, zählen als Deutsche.

### Sterbefälle

Alle gestorbenen Personen werden am letzten Ort ihrer Hauptwohnung als Sterbefall registriert.

### Umzüge

Wohnstandortverlagerungen innerhalb des Stadtgebiets werden als Umzüge gezählt.

### Wanderungen

Wohnstandortverlagerungen über die Stadtgrenze hinweg werden als Wanderungen gezählt. Es wird zwischen Zu- und Fortzügen unterschieden.

201. Historische Bevölkerungsentwicklung nach dem jeweiligen Gebietsstand

| Jahr | Fläche<br>in ha. | Einwohner/<br>-innen<br>insgesamt | davon    |          | Einwohner<br>je ha. | Jahr | Fläche<br>in ha. | Einwohner/<br>-innen<br>insgesamt | davon    |          | Einwohner<br>je ha. |
|------|------------------|-----------------------------------|----------|----------|---------------------|------|------------------|-----------------------------------|----------|----------|---------------------|
|      |                  |                                   | männlich | weiblich |                     |      |                  |                                   | männlich | weiblich |                     |
| 1300 | 1.082            | 1.000                             | .        | .        | 0,9                 | 1946 | 6.484            | 216.407                           | 100.987  | 115.420  | 33,4                |
| 1450 | 1.082            | 2.000                             | .        | .        | 1,8                 | 1947 | 6.484            | 228.334                           | 107.917  | 120.417  | 35,2                |
| 1682 | 1.082            | 3.310                             | .        | .        | 3,1                 | 1948 | 6.484            | 242.863                           | 115.389  | 127.474  | 37,5                |
| 1700 | 1.277            | 4.000                             | .        | .        | 3,1                 | 1949 | 6.484            | 250.517                           | 119.062  | 131.455  | 38,6                |
| 1750 | 1.277            | 4.500                             | .        | .        | 3,5                 | 1950 | 6.549            | 256.112                           | 121.320  | 134.792  | 39,1                |
| 1768 | 1.277            | 5.268                             | .        | .        | 4,1                 | 1951 | 6.549            | 259.629                           | 122.129  | 137.500  | 39,6                |
| 1773 | 1.277            | 5.430                             | .        | .        | 4,3                 | 1952 | 6.549            | 261.294                           | 122.621  | 138.673  | 39,9                |
| 1781 | 1.277            | 5.739                             | .        | .        | 4,5                 | 1953 | 6.549            | 259.920                           | 121.287  | 138.633  | 39,7                |
| 1803 | 1.277            | 7.075                             | .        | .        | 5,5                 | 1954 | 6.549            | 258.642                           | 120.417  | 138.225  | 39,5                |
| 1813 | 1.277            | 9.000                             | .        | .        | 7,0                 | 1955 | 6.549            | 258.635                           | 120.352  | 138.283  | 39,5                |
| 1825 | 1.277            | 10.035                            | .        | .        | 7,9                 | 1956 | 6.549            | 259.518                           | 120.244  | 139.274  | 39,6                |
| 1835 | 1.277            | 10.833                            | .        | .        | 8,5                 | 1957 | 6.549            | 262.428                           | 121.737  | 140.691  | 40,1                |
| 1835 | 1.277            | 11.622                            | .        | .        | 9,1                 | 1958 | 7.309            | 266.089                           | 123.799  | 142.290  | 36,4                |
| 1840 | 1.277            | 12.344                            | .        | .        | 9,7                 | 1959 | 7.918            | 269.209                           | 125.322  | 143.887  | 34,0                |
| 1845 | 1.277            | 13.572                            | .        | .        | 10,6                | 1960 | 7.918            | 271.610                           | 127.414  | 144.196  | 34,3                |
| 1855 | 1.277            | 16.274                            | .        | .        | 12,7                | 1961 | 7.918            | 271.959                           | 127.576  | 144.383  | 34,3                |
| 1860 | 1.277            | 17.541                            | .        | .        | 13,7                | 1962 | 7.918            | 271.234                           | 127.229  | 144.005  | 34,3                |
| 1864 | 1.277            | 18.770                            | .        | .        | 14,7                | 1963 | 8.108            | 270.646                           | 126.765  | 143.881  | 33,4                |
| 1867 | 1.277            | 24.216                            | .        | .        | 19,0                | 1964 | 8.109            | 270.867                           | 127.040  | 143.827  | 33,4                |
| 1871 | 1.513            | 31.764                            | 16.978   | 14.786   | 21,0                | 1965 | 8.167            | 270.316                           | 126.716  | 143.600  | 33,1                |
| 1880 | 1.546            | 43.594                            | 22.790   | 20.804   | 28,2                | 1966 | 8.214            | 270.309                           | 126.780  | 143.529  | 32,9                |
| 1885 | 1.547            | 51.707                            | .        | .        | 33,4                | 1967 | 8.230            | 269.752                           | 126.456  | 143.296  | 32,8                |
| 1890 | 1.547            | 69.172                            | 36.624   | 32.548   | 44,7                | 1968 | 8.230            | 269.414                           | 126.676  | 142.738  | 32,7                |
| 1895 | 1.824            | 79.827                            | 38.339   | 41.488   | 43,8                | 1969 | 8.230            | 267.890                           | 125.872  | 142.018  | 32,6                |
| 1900 | 2.060            | 107.977                           | 58.859   | 49.118   | 52,4                | 1970 | 11.005           | 270.125                           | 126.943  | 143.182  | 24,5                |
| 1901 | 2.371            | 135.368                           | .        | .        | 57,1                | 1971 | 11.005           | 269.547                           | 126.837  | 142.710  | 24,5                |
| 1902 | 2.371            | 144.459                           | .        | .        | 60,9                | 1972 | 11.005           | 267.389                           | 125.696  | 141.693  | 24,3                |
| 1903 | 2.371            | 143.637                           | .        | .        | 60,6                | 1973 | 11.005           | 265.147                           | 124.683  | 140.464  | 24,1                |
| 1904 | 2.371            | 150.897                           | .        | .        | 63,6                | 1974 | 11.005           | 263.877                           | 124.197  | 139.680  | 24,0                |
| 1905 | 2.371            | 164.563                           | .        | .        | 69,4                | 1975 | 11.005           | 262.909                           | 123.631  | 139.278  | 23,9                |
| 1906 | 2.371            | 169.705                           | .        | .        | 71,6                | 1976 | 11.029           | 260.214                           | 122.593  | 137.621  | 23,6                |
| 1907 | 2.371            | 178.463                           | .        | .        | 75,3                | 1977 | 11.029           | 258.043                           | 121.635  | 136.408  | 23,4                |
| 1908 | 2.371            | 183.758                           | .        | .        | 77,5                | 1978 | 11.029           | 255.716                           | 120.672  | 135.044  | 23,2                |
| 1909 | 2.600            | 185.868                           | .        | .        | 71,5                | 1979 | 11.029           | 251.110                           | 118.272  | 132.838  | 22,8                |
| 1910 | 4.375            | 211.627                           | 114.532  | 97.095   | 48,4                | 1980 | 11.029           | 249.869                           | 117.991  | 131.878  | 22,7                |
| 1911 | 4.375            | 217.126                           | .        | .        | 49,6                | 1981 | 11.039           | 249.610                           | 117.971  | 131.639  | 22,6                |
| 1912 | 4.375            | 217.928                           | .        | .        | 49,8                | 1982 | 11.039           | 248.644                           | 117.462  | 131.182  | 22,5                |
| 1913 | 4.375            | 220.439                           | .        | .        | 50,4                | 1983 | 11.039           | 247.469                           | 117.033  | 130.436  | 22,4                |
| 1914 | 4.375            | 227.883                           | .        | .        | 52,1                | 1984 | 11.039           | 244.246                           | 115.721  | 128.525  | 22,1                |
| 1915 | 4.375            | 240.031                           | .        | .        | 54,9                | 1985 | 11.055           | 243.646                           | 115.638  | 128.008  | 22,0                |
| 1916 | 4.375            | 242.583                           | .        | .        | 55,4                | 1986 | 11.055           | 241.223                           | 114.559  | 126.664  | 21,8                |
| 1917 | 4.375            | 243.139                           | .        | .        | 55,6                | 1987 | 11.055           | 240.449                           | 114.427  | 126.022  | 21,8                |
| 1918 | 4.375            | 243.356                           | .        | .        | 55,6                | 1988 | 11.173           | 237.122                           | 111.980  | 125.142  | 21,2                |
| 1919 | 4.375            | 225.137                           | .        | .        | 51,5                | 1989 | 11.173           | 239.699                           | 113.664  | 126.035  | 21,5                |
| 1920 | 4.375            | 206.692                           | 101.418  | 105.274  | 47,2                | 1990 | 11.173           | 241.934                           | 115.069  | 126.865  | 21,7                |
| 1921 | 4.375            | 206.231                           | .        | .        | 47,1                | 1991 | 11.173           | 243.413                           | 115.932  | 127.481  | 21,8                |
| 1922 | 4.843            | 205.675                           | .        | .        | 42,5                | 1992 | 11.173           | 245.455                           | 117.359  | 128.096  | 22,0                |
| 1923 | 4.912            | 214.739                           | .        | .        | 43,7                | 1993 | 11.198           | 244.918                           | 117.355  | 127.563  | 21,9                |
| 1924 | 5.313            | 219.216                           | .        | .        | 41,3                | 1994 | 11.675           | 242.715                           | 116.203  | 126.512  | 20,8                |
| 1925 | 5.313            | 215.822                           | 105.240  | 110.582  | 40,6                | 1995 | 11.682           | 242.181                           | 116.320  | 125.861  | 20,7                |
| 1926 | 5.313            | 215.751                           | 105.100  | 110.651  | 40,6                | 1996 | 11.682           | 239.855                           | 115.244  | 124.611  | 20,5                |
| 1927 | 5.313            | 216.001                           | 105.355  | 110.646  | 40,7                | 1997 | 11.730           | 237.030                           | 113.820  | 123.210  | 20,2                |
| 1928 | 5.313            | 217.848                           | 106.798  | 111.050  | 41,0                | 1998 | 11.839           | 233.987                           | 112.469  | 121.518  | 19,8                |
| 1929 | 5.313            | 217.385                           | 106.101  | 111.284  | 40,9                | 1999 | 11.839           | 230.463                           | 110.832  | 119.631  | 19,5                |
| 1930 | 5.829            | 219.204                           | 107.621  | 111.583  | 37,6                | 2000 | 11.839           | 229.044                           | 110.194  | 118.850  | 19,3                |
| 1931 | 5.829            | 220.256                           | 108.813  | 111.443  | 37,8                | 2001 | 11.839           | 229.220                           | 110.340  | 118.880  | 19,4                |
| 1932 | 5.829            | 219.892                           | 108.461  | 111.431  | 37,7                | 2002 | 11.839           | 229.751                           | 110.657  | 119.094  | 19,4                |
| 1933 | 5.829            | 219.460                           | 107.665  | 111.795  | 37,6                | 2003 | 11.839           | 229.901                           | 110.795  | 119.106  | 19,4                |
| 1934 | 5.829            | 221.953                           | 109.367  | 112.586  | 38,1                | 2004 | 11.840           | 230.033                           | 110.927  | 119.106  | 19,4                |
| 1935 | 5.829            | 233.497                           | 118.124  | 115.373  | 40,1                | 2005 | 11.840           | 230.897                           | 110.927  | 119.106  | 19,5                |
| 1936 | 5.829            | 241.261                           | 123.256  | 118.005  | 41,4                | 2006 | 11.865           | 232.340                           | 112.539  | 119.801  | 19,6                |
| 1937 | 5.829            | 250.033                           | 129.086  | 120.947  | 42,9                | 2007 | 11.865           | 233.701                           | 113.245  | 120.456  | 19,7                |
| 1938 | 5.829            | 259.950                           | 135.541  | 124.409  | 44,6                | 2008 | 11.865           | 234.267                           | 113.674  | 120.593  | 19,7                |
| 1939 | 6.484            | 272.198                           | 142.212  | 129.986  | 42,0                | 2009 | 11.865           | 235.264                           | 114.332  | 120.932  | 19,8                |
| 1940 | 6.484            | 286.836                           | 153.033  | 133.803  | 44,2                | 2010 | 11.865           | 236.008                           | 114.735  | 121.273  | 19,9                |
| 1941 | 6.484            | 296.438                           | 163.130  | 133.308  | 45,7                | 2011 | 11.865           | 237.584                           | 115.594  | 121.990  | 20,0                |
| 1942 | 6.484            | 306.452                           | 168.454  | 137.998  | 47,3                | 2012 | 11.865           | 239.320                           | 116.632  | 122.688  | 20,2                |
| 1943 | 6.484            | 284.741                           | 151.220  | 133.521  | 43,9                | 2013 | 11.865           | 240.299                           | 117.260  | 123.039  | 20,3                |
| 1944 | 6.484            | 243.229                           | 131.950  | 111.279  | 37,5                | 2014 | 11.865           | 242.340                           | 118.507  | 123.833  | 20,4                |
| 1945 | 6.484            | 278.239                           | 154.051  | 124.188  | 42,9                | 2015 | 11.865           | 246.269                           | 120.807  | 125.462  | 20,8                |

Quelle: Stadtarchiv der Stadt Kiel (1300 - 1830), Volkszählungen (1835 - 1895) und Einwohnermeldestelle der Stadt Kiel (seit 1900)

**Grafik 201.** Bevölkerungsentwicklung seit 1300

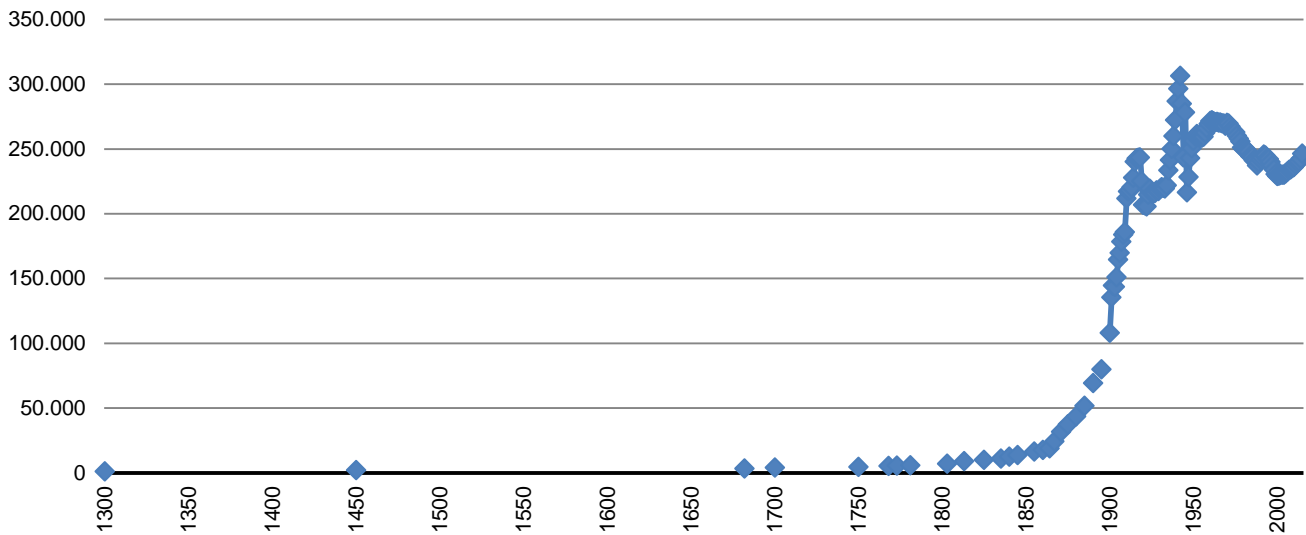

**202.** Eingemeindungen und die ortsanwesende Bevölkerung seit 1867

| Gebiet                            | Eingemeindet im Jahr | ha            | Jahr          |               |                |                |                |                |                |                |                |                |
|-----------------------------------|----------------------|---------------|---------------|---------------|----------------|----------------|----------------|----------------|----------------|----------------|----------------|----------------|
|                                   |                      |               | 1867          | 1871          | 1895           | 1905           | 1919           | 1925           | 1933           | 1939           | 1961           | 1970           |
| <b>Kiel, Stadt</b>                | x                    | <b>1.277</b>  | <b>24.216</b> | <b>31.764</b> | <b>79.827</b>  | <b>164.563</b> | <b>225.137</b> | <b>215.822</b> | <b>219.460</b> | <b>272.198</b> | <b>271.959</b> | <b>270.125</b> |
| Brunswik                          | 1869                 | 277           | 2.920         | x             | x              | x              | x              | x              | x              | x              | x              | x              |
| Wik                               | 1893                 | 560           | .             | 648           | x              | x              | x              | x              | x              | x              | x              | x              |
| Gaarden-Ost                       | 1901                 | 311           | 867           | 2.915         | 11.436         | x              | x              | x              | x              | x              | x              | x              |
| Projensdorf (z. T.)               | 1909                 | 229           | .             | 5             | 16             | 27             | x              | x              | x              | x              | x              | x              |
| Gaarden-Süd                       | 1910                 | 618           | 512           | 576           | 1.384          | 2.352          | x              | x              | x              | x              | x              | x              |
| Hassee                            | 1910                 | 369           | 378           | 576           | 2.042          | 4.700          | x              | x              | x              | x              | x              | x              |
| Hasseldieksdamm                   | 1910                 | 293           | 203           | 244           | 216            | 274            | x              | x              | x              | x              | x              | x              |
| Ellerbek                          | 1910                 | 89            | 739           | 1.279         | 4.176          | 7.847          | x              | x              | x              | x              | x              | x              |
| Wellingdorf                       | 1910                 | 420           | 415           | 528           | 1.910          | 3.466          | x              | x              | x              | x              | x              | x              |
| Holtenau                          | 1922                 | 512           | .             | 393           | 1.179          | 2.005          | 3.201          | x              | x              | x              | x              | x              |
| Friedrichsort                     | 1922                 | 132           | 405           | 705           | 2.058          | 2.446          | 1.617          | x              | x              | x              | x              | x              |
| Pries                             | 1922                 | 336           | .             | 553           | 1.024          | 2.291          | 3.789          | x              | x              | x              | x              | x              |
| Kronsborg                         | 1923                 | 69            | .             | .             | .              | .              | .              | x              | x              | x              | x              | x              |
| Neumühlen-Dietrichsdorf           | 1924                 | 401           | 729           | 926           | 3.797          | 6.137          | 7.688          | x              | x              | x              | x              | x              |
| Elmschenhagen                     | 1939                 | 655           | .             | 271           | 558            | 1.187          | 3.380          | 3.785          | 4.686          | x              | x              | x              |
| Suchsdorf                         | 1958                 | 760           | 560           | 574           | 684            | 699            | 1.026          | 1.000          | 980            | 1.106          | x              | x              |
| Schilksee                         | 1959                 | 608           | .             | 214           | 264            | 298            | 531            | 576            | 541            | 578            | x              | x              |
| Mettenhof (z. T.)                 | 1963                 | 158           | .             | 15            | 21             | 24             | 25             | 35             | 35             | 350            | 530            | x              |
| Oppendorf (z. T.)                 | 1963                 | 32            | .             | .             | .              | .              | .              | .              | .              | 10             | 75             | x              |
| Russee                            | 1970                 | 444           | 308           | 332           | 328            | 461            | 703            | 736            | 899            | 1.151          | 2.609          | x              |
| Meimersdorf                       | 1970                 | 766           | 334           | 342           | 391            | 421            | 624            | 620            | 536            | 627            | 907            | x              |
| Moorsee                           | 1970                 | 557           | 316           | 292           | 329            | 445            | 543            | 549            | 521            | 645            | 918            | x              |
| Wellsee                           | 1970                 | 501           | 275           | 259           | 265            | 289            | 477            | 478            | 436            | 528            | 1.573          | x              |
| Rönne                             | 1970                 | 479           | .             | 255           | 224            | 222            | 239            | 241            | 212            | 208            | 300            | x              |
| Gebietsaustausch                  | o.A.                 | 192           | .             | 40            | 50             | 50             | 50             | 50             | 50             | 60             | 90             | x              |
| <b>Kiel in der Größe von 1970</b> | ---                  | <b>11.045</b> | <b>33.177</b> | <b>43.706</b> | <b>112.179</b> | <b>200.204</b> | <b>249.030</b> | <b>223.892</b> | <b>228.356</b> | <b>277.461</b> | <b>278.961</b> | <b>270.125</b> |

Quelle: Volkszählungen und Einwohnermeldestelle der Stadt Kiel  
 x = In der Summe der Stadt Kiel enthalten

**203. Bevölkerungsentwicklung seit 1975**

| Jahr | insgesamt | davon    |      |          |      |
|------|-----------|----------|------|----------|------|
|      |           | männlich |      | weiblich |      |
|      |           | absolut  | in % | absolut  | in % |
| 1975 | 262.909   | 123.631  | 47,0 | 139.278  | 53,0 |
| 1976 | 260.214   | 122.593  | 47,1 | 137.621  | 52,9 |
| 1977 | 258.043   | 121.635  | 47,1 | 136.408  | 52,9 |
| 1978 | 255.716   | 120.672  | 47,2 | 135.044  | 52,8 |
| 1979 | 251.110   | 118.272  | 47,1 | 132.838  | 52,9 |
| 1980 | 249.869   | 117.991  | 47,2 | 131.878  | 52,8 |
| 1981 | 249.610   | 117.971  | 47,3 | 131.639  | 52,7 |
| 1982 | 248.644   | 117.462  | 47,2 | 131.182  | 52,8 |
| 1983 | 247.469   | 117.033  | 47,3 | 130.436  | 52,7 |
| 1984 | 244.246   | 115.721  | 47,4 | 128.525  | 52,6 |
| 1985 | 243.646   | 115.638  | 47,5 | 128.008  | 52,5 |
| 1986 | 241.223   | 114.559  | 47,5 | 126.664  | 52,5 |
| 1987 | 240.449   | 114.427  | 47,6 | 126.022  | 52,4 |
| 1988 | 237.122   | 111.980  | 47,2 | 125.142  | 52,8 |
| 1989 | 239.699   | 113.664  | 47,4 | 126.035  | 52,6 |
| 1990 | 241.934   | 115.069  | 47,6 | 126.865  | 52,4 |
| 1991 | 243.413   | 115.932  | 47,6 | 127.481  | 52,4 |
| 1992 | 245.455   | 117.359  | 47,8 | 128.096  | 52,2 |
| 1993 | 244.918   | 117.355  | 47,9 | 127.563  | 52,1 |
| 1994 | 242.715   | 116.203  | 47,9 | 126.512  | 52,1 |
| 1995 | 242.181   | 116.320  | 48,0 | 125.861  | 52,0 |
| 1996 | 239.855   | 115.244  | 48,0 | 124.611  | 52,0 |
| 1997 | 237.030   | 113.820  | 48,0 | 123.210  | 52,0 |
| 1998 | 233.987   | 112.469  | 48,1 | 121.518  | 51,9 |
| 1999 | 230.463   | 110.832  | 48,1 | 119.631  | 51,9 |
| 2000 | 229.044   | 110.194  | 48,1 | 118.850  | 51,9 |
| 2001 | 229.220   | 110.340  | 48,1 | 118.880  | 51,9 |
| 2002 | 229.751   | 110.657  | 48,2 | 119.094  | 51,8 |
| 2003 | 229.901   | 110.795  | 48,2 | 119.106  | 51,8 |
| 2004 | 230.033   | 110.927  | 48,2 | 119.106  | 51,8 |
| 2005 | 230.897   | 111.541  | 48,3 | 119.356  | 51,7 |
| 2006 | 232.340   | 112.539  | 48,4 | 119.801  | 51,6 |
| 2007 | 233.701   | 113.245  | 48,5 | 120.456  | 51,5 |
| 2008 | 234.267   | 113.674  | 48,5 | 120.593  | 51,5 |
| 2009 | 235.264   | 114.332  | 48,6 | 120.932  | 51,4 |
| 2010 | 236.008   | 114.735  | 48,6 | 121.273  | 51,4 |
| 2011 | 237.584   | 115.594  | 48,7 | 121.990  | 51,3 |
| 2012 | 239.320   | 116.632  | 48,7 | 122.688  | 51,3 |
| 2013 | 240.299   | 117.260  | 48,8 | 123.039  | 51,2 |
| 2014 | 242.340   | 118.507  | 48,9 | 123.833  | 51,1 |
| 2015 | 246.269   | 120.807  | 49,1 | 125.462  | 50,9 |

Quelle: Bürger- und Ordnungsamt der Landeshauptstadt Kiel,  
Einwohner am Ort der alleinigen- oder Hauptwohnung jeweils zum 31.12. des Jahres.

**Grafik 202. Bevölkerungsentwicklung seit 1975**

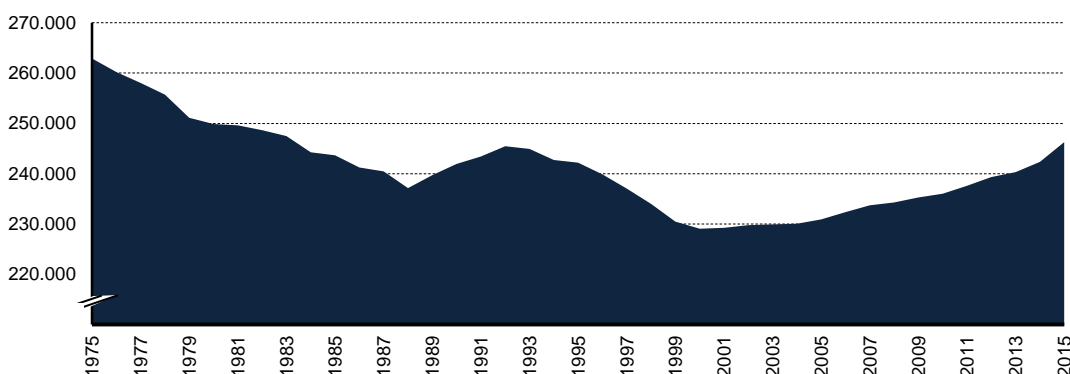

**204. Entwicklung der wohnberechtigten Bevölkerung seit 1979**

| Jahr | Wohnberechtigte insgesamt |  | davon mit:                    |       |              |      |
|------|---------------------------|--|-------------------------------|-------|--------------|------|
|      |                           |  | Alleiniger- oder Hauptwohnung |       | Nebenwohnung |      |
|      | absolut                   |  | absolut                       | in %  | absolut      | in % |
| 1979 | 262.143                   |  | 251.110                       | 95,79 | 11.033       | 4,21 |
| 1980 | 260.921                   |  | 249.869                       | 95,76 | 11.052       | 4,24 |
| 1981 | 260.998                   |  | 249.610                       | 95,64 | 11.388       | 4,36 |
| 1982 | 259.843                   |  | 248.644                       | 95,69 | 11.199       | 4,31 |
| 1983 | 258.750                   |  | 247.469                       | 95,64 | 11.281       | 4,36 |
| 1984 | 255.462                   |  | 244.246                       | 95,61 | 11.216       | 4,39 |
| 1985 | 254.998                   |  | 243.646                       | 95,55 | 11.352       | 4,45 |
| 1986 | 254.035                   |  | 241.223                       | 94,96 | 12.812       | 5,04 |
| 1987 | 253.499                   |  | 240.449                       | 94,85 | 13.050       | 5,15 |
| 1988 | 253.739                   |  | 237.122                       | 93,45 | 16.617       | 6,55 |
| 1989 | 255.213                   |  | 239.699                       | 93,92 | 15.514       | 6,08 |
| 1990 | 257.004                   |  | 241.934                       | 94,14 | 15.070       | 5,86 |
| 1991 | 258.169                   |  | 243.413                       | 94,28 | 14.756       | 5,72 |
| 1992 | 260.310                   |  | 245.455                       | 94,29 | 14.855       | 5,71 |
| 1993 | 260.336                   |  | 244.918                       | 94,08 | 15.418       | 5,92 |
| 1994 | 258.309                   |  | 242.715                       | 93,96 | 15.594       | 6,04 |
| 1995 | 255.220                   |  | 242.181                       | 94,89 | 13.039       | 5,11 |
| 1996 | 253.184                   |  | 239.855                       | 94,74 | 13.329       | 5,26 |
| 1997 | 250.774                   |  | 237.030                       | 94,52 | 13.744       | 5,48 |
| 1998 | 247.840                   |  | 233.987                       | 94,41 | 13.853       | 5,59 |
| 1999 | 244.126                   |  | 230.463                       | 94,40 | 13.663       | 5,60 |
| 2000 | 242.266                   |  | 229.044                       | 94,54 | 13.222       | 5,46 |
| 2001 | 241.326                   |  | 229.220                       | 94,98 | 12.106       | 5,02 |
| 2002 | 241.929                   |  | 229.751                       | 94,97 | 12.178       | 5,03 |
| 2003 | 241.935                   |  | 229.901                       | 95,03 | 12.034       | 4,97 |
| 2004 | 241.803                   |  | 230.033                       | 95,13 | 11.770       | 4,87 |
| 2005 | 242.221                   |  | 230.897                       | 95,32 | 11.324       | 4,68 |
| 2006 | 243.121                   |  | 232.340                       | 95,57 | 10.781       | 4,43 |
| 2007 | 242.600                   |  | 233.701                       | 96,33 | 8.899        | 3,67 |
| 2008 | 242.861                   |  | 234.267                       | 96,46 | 8.594        | 3,54 |
| 2009 | 243.738                   |  | 235.264                       | 96,52 | 8.474        | 3,48 |
| 2010 | 243.693                   |  | 236.008                       | 96,85 | 7.685        | 3,15 |
| 2011 | 243.115                   |  | 237.584                       | 97,72 | 5.531        | 2,28 |
| 2012 | 243.415                   |  | 239.320                       | 98,32 | 4.095        | 1,68 |
| 2013 | 243.945                   |  | 240.299                       | 98,51 | 3.646        | 1,49 |
| 2014 | 245.915                   |  | 242.340                       | 98,55 | 3.575        | 1,45 |
| 2015 | 249.700                   |  | 246.269                       | 98,63 | 3.431        | 1,37 |

Quelle: Bürger- und Ordnungsamt der Landeshauptstadt Kiel, Stand 31.12. des Jahres

**Grafik 203. Wohnberechtigte Bevölkerung insgesamt seit 1979**

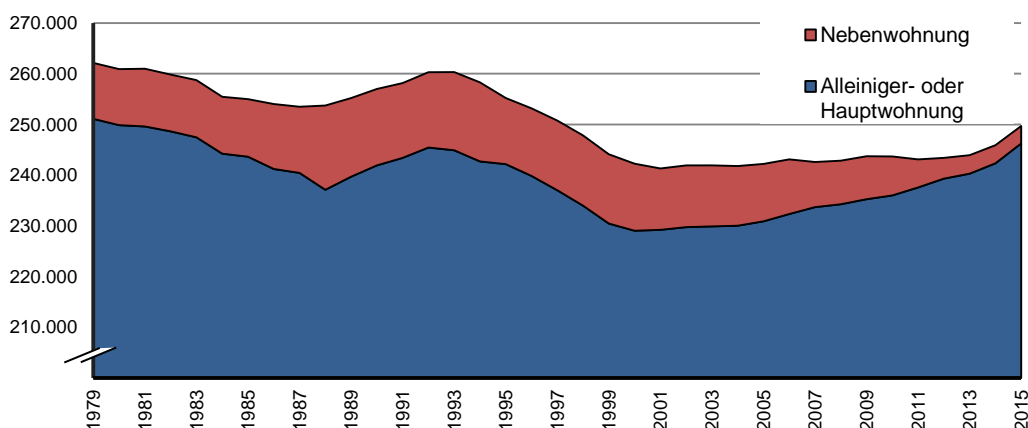

**205. Entwicklung der wohnberechtigten Bevölkerung nach Wohnungsstatus seit 1979**

| Jahr | Wohn-<br>berechtigte<br>insg. | davon mit:                       |                  |               |                    |               |              |               |              |               |
|------|-------------------------------|----------------------------------|------------------|---------------|--------------------|---------------|--------------|---------------|--------------|---------------|
|      |                               | Alleiniger- oder<br>Hauptwohnung |                  |               | davon mit:         |               |              |               | Nebenwohnung |               |
|      |                               | absolut<br>(4+6+8)               | absolut<br>(4+6) | in %<br>von 1 | Alleiniger Wohnung |               | Hauptwohnung |               | absolut      | in %<br>von 1 |
|      |                               |                                  |                  |               | absolut            | in %<br>von 1 | absolut      | in %<br>von 1 |              |               |
| 1    | 2                             | 3                                | 4                | 5             | 6                  | 7             | 8            | 9             |              |               |
| 1996 | 253.184                       | 239.855                          | 94,7             | 218.659       | 86,4               | 21.196        | 8,4          | 13.329        | 5,3          |               |
| 1997 | 250.774                       | 237.030                          | 94,5             | 216.446       | 86,3               | 20.584        | 8,2          | 13.744        | 5,5          |               |
| 1998 | 247.840                       | 233.987                          | 94,4             | 213.786       | 86,3               | 20.201        | 8,2          | 13.853        | 5,6          |               |
| 1999 | 244.126                       | 230.463                          | 94,4             | 210.553       | 86,2               | 19.910        | 8,2          | 13.663        | 5,6          |               |
| 2000 | 242.266                       | 229.044                          | 94,5             | 210.237       | 86,8               | 18.807        | 7,8          | 13.222        | 5,5          |               |
| 2001 | 241.326                       | 229.220                          | 95,0             | 210.812       | 87,4               | 18.408        | 7,6          | 12.106        | 5,0          |               |
| 2002 | 241.929                       | 229.751                          | 95,0             | 211.338       | 87,4               | 18.413        | 7,6          | 12.178        | 5,0          |               |
| 2003 | 241.935                       | 229.901                          | 95,0             | 211.802       | 87,5               | 18.099        | 7,5          | 12.034        | 5,0          |               |
| 2004 | 241.803                       | 230.033                          | 95,1             | 212.361       | 87,8               | 17.672        | 7,3          | 11.770        | 4,9          |               |
| 2005 | 242.221                       | 230.897                          | 95,3             | 214.318       | 88,5               | 16.579        | 6,8          | 11.324        | 4,7          |               |
| 2006 | 243.121                       | 232.340                          | 95,6             | 216.723       | 89,1               | 15.617        | 6,4          | 10.781        | 4,4          |               |
| 2007 | 242.600                       | 233.701                          | 96,3             | 219.160       | 90,3               | 14.541        | 6,0          | 8.899         | 3,7          |               |
| 2008 | 242.861                       | 234.267                          | 96,5             | 220.424       | 90,8               | 13.843        | 5,7          | 8.594         | 3,5          |               |
| 2009 | 243.738                       | 235.264                          | 96,5             | 221.950       | 91,1               | 13.314        | 5,5          | 8.474         | 3,5          |               |
| 2010 | 243.693                       | 236.008                          | 96,8             | 223.664       | 91,8               | 12.344        | 5,1          | 7.685         | 3,2          |               |
| 2011 | 243.115                       | 237.584                          | 97,7             | 225.874       | 92,9               | 11.710        | 4,8          | 5.531         | 2,3          |               |
| 2012 | 243.415                       | 239.320                          | 98,3             | 228.575       | 93,9               | 10.745        | 4,4          | 4.095         | 1,7          |               |
| 2013 | 243.945                       | 240.299                          | 98,5             | 230.263       | 94,4               | 10.036        | 4,1          | 3.646         | 1,5          |               |
| 2014 | 245.915                       | 242.340                          | 98,5             | 233.144       | 94,8               | 9.196         | 3,7          | 3.575         | 1,5          |               |
| 2015 | 249.700                       | 246.269                          | 98,6             | 237.695       | 95,2               | 8.574         | 3,4          | 3.431         | 1,4          |               |

Quelle: Bürger- und Ordnungsamt der Landeshauptstadt Kiel, Stand 31.12. des Jahres

**Grafik 204. Wohnberechtigte Bevölkerung nach Wohnungsstatus in % seit 1996**

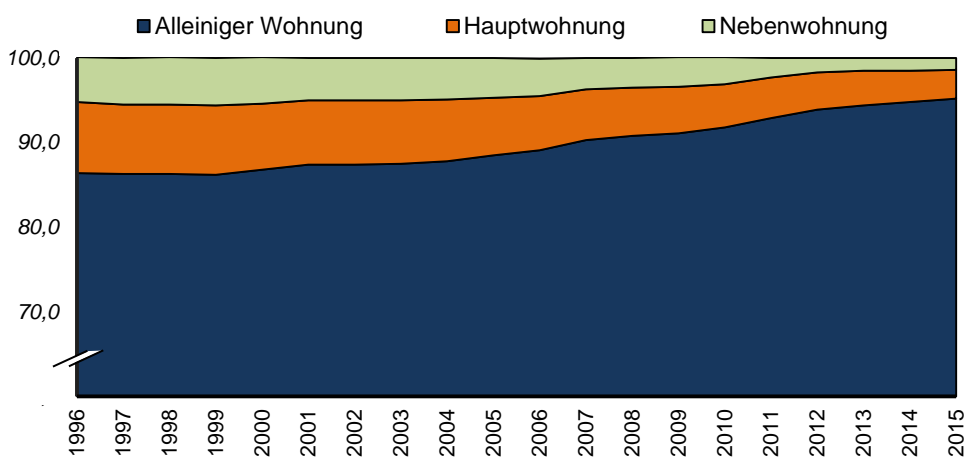

206. Bevölkerung nach Altersjährgängen 2015

| Alter | Einwohner/<br>-innen<br>insgesamt | davon    |          | Alter | Einwohner/<br>-innen<br>insgesamt | davon    |          |
|-------|-----------------------------------|----------|----------|-------|-----------------------------------|----------|----------|
|       |                                   | männlich | weiblich |       |                                   | männlich | weiblich |
| <1    | 2.362                             | 1.207    | 1.155    | 50    | 3.639                             | 1.836    | 1.803    |
| 1     | 2.262                             | 1.151    | 1.111    | 51    | 3.651                             | 1.827    | 1.824    |
| 2     | 2.126                             | 1.069    | 1.057    | 52    | 3.626                             | 1.799    | 1.827    |
| 3     | 2.016                             | 1.048    | 968      | 53    | 3.498                             | 1.751    | 1.747    |
| 4     | 2.000                             | 1.035    | 965      | 54    | 3.253                             | 1.618    | 1.635    |
| 5     | 2.022                             | 1.009    | 1.013    | 55    | 3.288                             | 1.603    | 1.685    |
| 6     | 1.904                             | 1.008    | 896      | 56    | 3.159                             | 1.575    | 1.584    |
| 7     | 1.932                             | 963      | 969      | 57    | 3.055                             | 1.518    | 1.537    |
| 8     | 1.945                             | 965      | 980      | 58    | 2.849                             | 1.370    | 1.479    |
| 9     | 1.935                             | 1.008    | 927      | 59    | 2.843                             | 1.392    | 1.451    |
| 10    | 1.859                             | 945      | 914      | 60    | 2.703                             | 1.314    | 1.389    |
| 11    | 1.865                             | 969      | 896      | 61    | 2.682                             | 1.283    | 1.399    |
| 12    | 1.859                             | 973      | 886      | 62    | 2.440                             | 1.188    | 1.252    |
| 13    | 1.948                             | 1.044    | 904      | 63    | 2.557                             | 1.223    | 1.334    |
| 14    | 1.829                             | 948      | 881      | 64    | 2.468                             | 1.178    | 1.290    |
| 15    | 1.961                             | 990      | 971      | 65    | 2.509                             | 1.202    | 1.307    |
| 16    | 1.983                             | 1.027    | 956      | 66    | 2.283                             | 1.113    | 1.170    |
| 17    | 2.071                             | 1.089    | 982      | 67    | 2.429                             | 1.157    | 1.272    |
| 18    | 2.257                             | 1.127    | 1.130    | 68    | 2.194                             | 1.112    | 1.082    |
| 19    | 2.942                             | 1.384    | 1.558    | 69    | 2.114                             | 980      | 1.134    |
| 20    | 3.467                             | 1.556    | 1.911    | 70    | 1.793                             | 820      | 973      |
| 21    | 4.046                             | 1.864    | 2.182    | 71    | 2.234                             | 1.038    | 1.196    |
| 22    | 4.549                             | 2.085    | 2.464    | 72    | 2.233                             | 1.086    | 1.147    |
| 23    | 5.026                             | 2.451    | 2.575    | 73    | 2.300                             | 1.077    | 1.223    |
| 24    | 5.165                             | 2.468    | 2.697    | 74    | 2.642                             | 1.214    | 1.428    |
| 25    | 5.455                             | 2.708    | 2.747    | 75    | 2.513                             | 1.162    | 1.351    |
| 26    | 5.215                             | 2.633    | 2.582    | 76    | 2.359                             | 1.046    | 1.313    |
| 27    | 5.090                             | 2.589    | 2.501    | 77    | 2.269                             | 964      | 1.305    |
| 28    | 4.784                             | 2.525    | 2.259    | 78    | 2.065                             | 914      | 1.151    |
| 29    | 4.446                             | 2.350    | 2.096    | 79    | 1.815                             | 776      | 1.039    |
| 30    | 4.090                             | 2.160    | 1.930    | 80    | 1.690                             | 663      | 1.027    |
| 31    | 3.881                             | 2.068    | 1.813    | 81    | 1.499                             | 613      | 886      |
| 32    | 3.835                             | 1.967    | 1.868    | 82    | 1.011                             | 405      | 606      |
| 33    | 3.696                             | 1.922    | 1.774    | 83    | 892                               | 297      | 595      |
| 34    | 3.504                             | 1.800    | 1.704    | 84    | 894                               | 323      | 571      |
| 35    | 3.391                             | 1.737    | 1.654    | 85    | 895                               | 310      | 585      |
| 36    | 3.122                             | 1.601    | 1.521    | 86    | 790                               | 265      | 525      |
| 37    | 3.040                             | 1.563    | 1.477    | 87    | 709                               | 203      | 506      |
| 38    | 2.976                             | 1.540    | 1.436    | 88    | 609                               | 159      | 450      |
| 39    | 2.889                             | 1.464    | 1.425    | 89    | 576                               | 158      | 418      |
| 40    | 2.844                             | 1.498    | 1.346    | 90    | 537                               | 128      | 409      |
| 41    | 2.715                             | 1.388    | 1.327    | 91    | 377                               | 87       | 290      |
| 42    | 2.713                             | 1.374    | 1.339    | 92    | 307                               | 68       | 239      |
| 43    | 2.910                             | 1.504    | 1.406    | 93    | 268                               | 64       | 204      |
| 44    | 3.087                             | 1.596    | 1.491    | 94    | 213                               | 41       | 172      |
| 45    | 3.303                             | 1.737    | 1.566    | 95    | 182                               | 37       | 145      |
| 46    | 3.532                             | 1.853    | 1.679    | 96    | 111                               | 26       | 85       |
| 47    | 3.752                             | 1.971    | 1.781    | 97    | 47                                | 7        | 40       |
| 48    | 3.713                             | 1.939    | 1.774    | 98    | 32                                | 9        | 23       |
| 49    | 3.779                             | 1.925    | 1.854    | 99 +  | 74                                | 13       | 61       |

Quelle: Bürger- und Ordnungsamt der Landeshauptstadt Kiel



Grafik 205. Altersaufbau der Kieler Bevölkerung

### Alterspyramide der Kieler Bevölkerung (Stand: 31.12.2015)

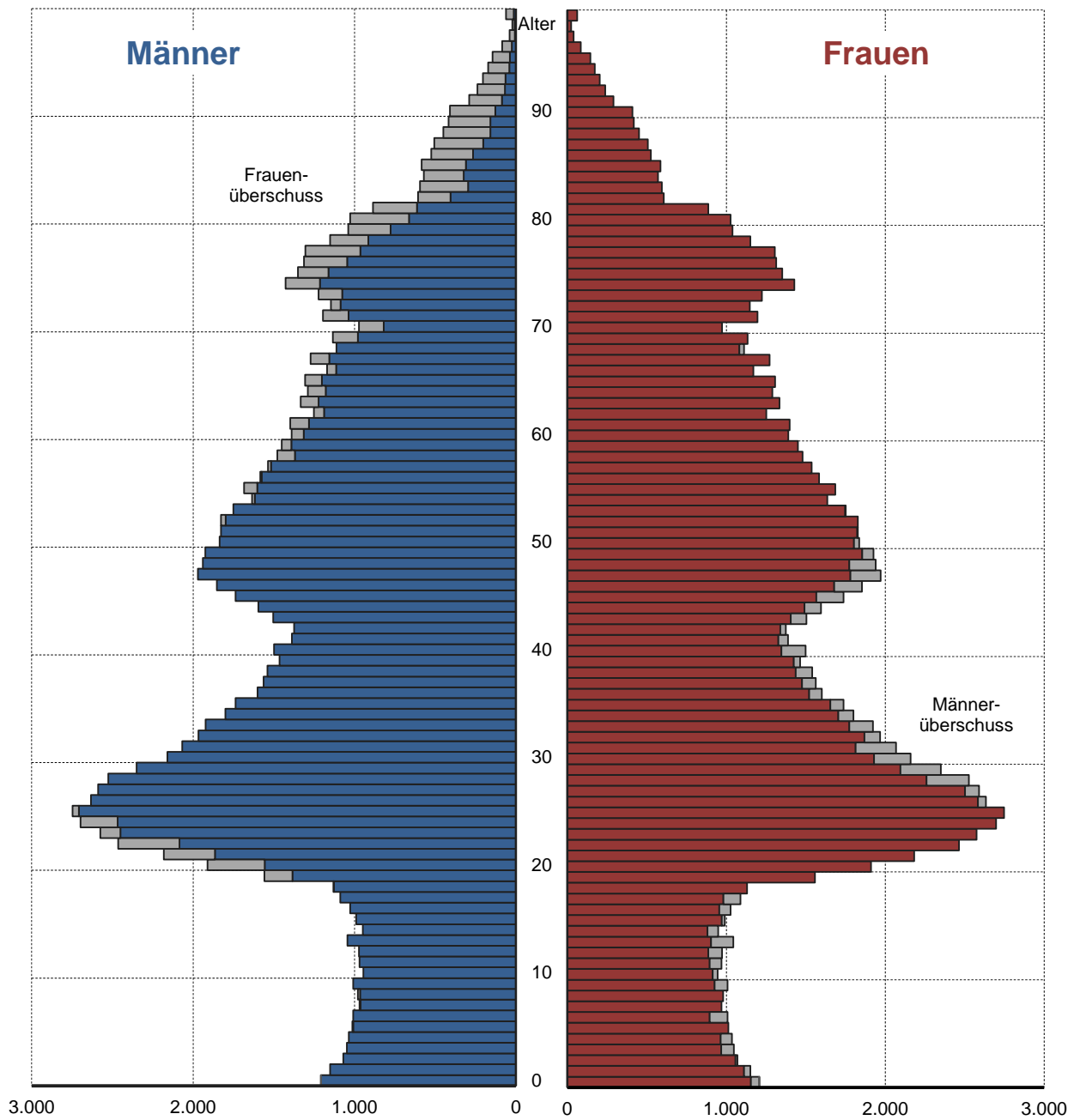

Quelle: Bürger- und Ordnungsamt der Landeshauptstadt Kiel

**207. Jugend- und Altenquotienten, Durchschnittsalter**

| Jahr | Einwohner/innen nach Altersgruppe |                       |                    | Quotienten                  |                            | Durchschnittsalter in Jahren |
|------|-----------------------------------|-----------------------|--------------------|-----------------------------|----------------------------|------------------------------|
|      | unter 20 Jahre                    | 20 bis unter 65 Jahre | 65 Jahre und älter | Jugendquotient <sup>1</sup> | Altenquotient <sup>2</sup> |                              |
| 1950 | 72.505                            | 155.324               | 26.620             | 46,7                        | 17,1                       | 35,54                        |
| 1960 | 70.218                            | 162.098               | 37.037             | 43,3                        | 22,8                       | 37,83                        |
| 1970 | 68.638                            | 161.578               | 43.367             | 42,5                        | 26,8                       | 37,86                        |
| 1980 | 55.538                            | 147.621               | 46.696             | 37,6                        | 31,6                       | 39,26                        |
| 1990 | 41.231                            | 158.160               | 42.543             | 26,1                        | 26,9                       | 40,06                        |
| 1991 | 41.407                            | 159.804               | 42.202             | 25,9                        | 26,4                       | 39,97                        |
| 1992 | 41.909                            | 161.856               | 41.690             | 25,9                        | 25,8                       | 39,85                        |
| 1993 | 42.058                            | 161.596               | 41.264             | 26,0                        | 25,5                       | 39,89                        |
| 1994 | 41.995                            | 159.965               | 40.755             | 26,3                        | 25,5                       | 40,03                        |
| 1995 | 41.751                            | 160.078               | 40.352             | 26,1                        | 25,2                       | 40,13                        |
| 1996 | 41.477                            | 158.659               | 39.718             | 26,1                        | 25,0                       | 40,29                        |
| 1997 | 41.226                            | 156.832               | 38.971             | 26,3                        | 24,8                       | 40,48                        |
| 1998 | 40.769                            | 155.010               | 38.208             | 26,3                        | 24,6                       | 40,64                        |
| 1999 | 40.371                            | 151.973               | 38.119             | 26,6                        | 25,1                       | 40,85                        |
| 2000 | 40.165                            | 150.480               | 38.399             | 26,7                        | 25,5                       | 40,98                        |
| 2001 | 40.395                            | 150.311               | 38.514             | 26,9                        | 25,6                       | 40,93                        |
| 2002 | 40.371                            | 150.276               | 39.104             | 26,9                        | 26,0                       | 40,98                        |
| 2003 | 40.317                            | 149.705               | 39.879             | 26,9                        | 26,6                       | 41,06                        |
| 2004 | 40.235                            | 149.205               | 40.593             | 27,0                        | 27,2                       | 41,09                        |
| 2005 | 40.312                            | 149.139               | 41.446             | 27,0                        | 27,8                       | 41,10                        |
| 2006 | 40.316                            | 149.618               | 42.406             | 26,9                        | 28,3                       | 41,13                        |
| 2007 | 40.088                            | 150.560               | 43.053             | 26,6                        | 28,6                       | 41,19                        |
| 2008 | 39.773                            | 150.966               | 43.528             | 26,3                        | 28,8                       | 41,28                        |
| 2009 | 39.523                            | 151.978               | 43.763             | 26,0                        | 28,8                       | 41,32                        |
| 2010 | 39.210                            | 153.156               | 43.642             | 25,6                        | 28,5                       | 41,40                        |
| 2011 | 39.204                            | 154.525               | 43.855             | 25,4                        | 28,4                       | 41,41                        |
| 2012 | 39.054                            | 156.037               | 44.229             | 25,0                        | 28,3                       | 41,48                        |
| 2013 | 39.072                            | 156.638               | 44.589             | 24,9                        | 28,5                       | 41,52                        |
| 2014 | 39.552                            | 157.772               | 45.016             | 25,1                        | 28,5                       | 41,54                        |
| 2015 | 41.078                            | 159.726               | 45.465             | 25,7                        | 28,5                       | 41,38                        |

Quelle: Bürger- und Ordnungsamt der Landeshauptstadt Kiel

<sup>1</sup> Jugendquotient = Anzahl der unter 20-Jährigen pro 100 20-<65-Jährigen.

<sup>2</sup> Altenquotient = Anzahl der über 64-Jährigen pro 100 20-<65-Jährigen.

**Hinweis:** 2010 erfolgte die Umstellung der Quotienten auf die von der KGSt verwendete Altersgruppen.

**Grafik 206.** Alten- und Jugendquotienten seit 1990

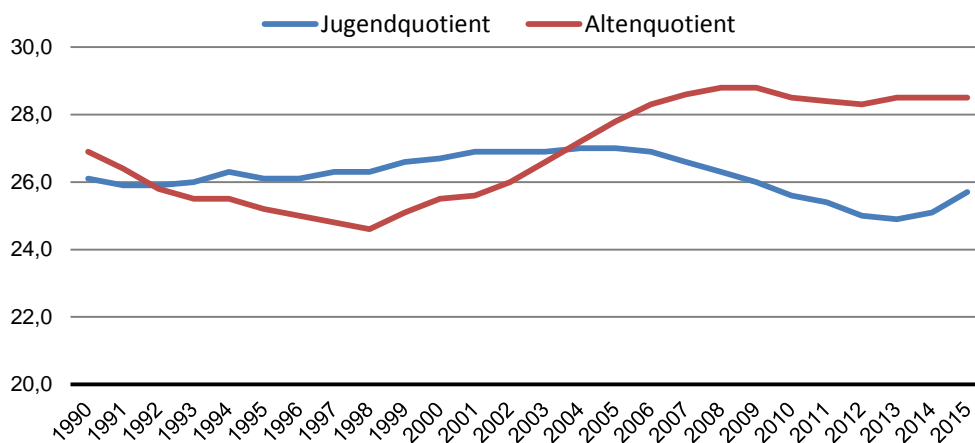

208. Jugend- und Altenquotienten in den Stadtteilen - 2015

| Stadtteil               | Einwohner/innen nach Altersgruppe |                       |                    | Quotienten                  |                            | Durchschnittsalter in Jahren |
|-------------------------|-----------------------------------|-----------------------|--------------------|-----------------------------|----------------------------|------------------------------|
|                         | unter 20 Jahre                    | 20 bis unter 65 Jahre | 65 Jahre und älter | Jugendquotient <sup>1</sup> | Altenquotient <sup>2</sup> |                              |
| Altstadt                | 43                                | 436                   | 186                | 9,9                         | 42,7                       | 47,0                         |
| Vorstadt                | 104                               | 933                   | 268                | 11,1                        | 28,7                       | 41,5                         |
| Exerzierplatz           | 524                               | 4.720                 | 1.153              | 11,1                        | 24,4                       | 40,9                         |
| Damperhof               | 314                               | 2.430                 | 585                | 12,9                        | 24,1                       | 40,4                         |
| Brunswik                | 584                               | 4.725                 | 1.179              | 12,4                        | 25,0                       | 41,0                         |
| Düsternbrook            | 505                               | 1.978                 | 709                | 25,5                        | 35,8                       | 42,9                         |
| Blücherplatz            | 1.600                             | 7.993                 | 1.652              | 20,0                        | 20,7                       | 39,4                         |
| Wik                     | 3.055                             | 12.721                | 3.541              | 24,0                        | 27,8                       | 41,0                         |
| Ravensberg              | 1.255                             | 9.695                 | 1.296              | 12,9                        | 13,4                       | 36,1                         |
| Schreventeich           | 1.311                             | 8.960                 | 1.627              | 14,6                        | 18,2                       | 38,0                         |
| Südfriedhof             | 1.521                             | 11.477                | 2.104              | 13,3                        | 18,3                       | 38,6                         |
| Gaarden-Ost             | 3.620                             | 12.501                | 2.193              | 29,0                        | 17,5                       | 37,8                         |
| Gaarden-Süd/Kronsburg   | 1.814                             | 6.569                 | 2.204              | 27,6                        | 33,6                       | 43,5                         |
| Hassee                  | 1.846                             | 8.307                 | 2.181              | 22,2                        | 26,3                       | 42,0                         |
| Hasseldieksdamm         | 555                               | 1.614                 | 669                | 34,4                        | 41,4                       | 45,3                         |
| Ellerbek                | 1.034                             | 3.552                 | 1.417              | 29,1                        | 39,9                       | 44,7                         |
| Wellingdorf             | 1.265                             | 4.911                 | 1.834              | 25,8                        | 37,3                       | 44,6                         |
| Holtenau                | 1.050                             | 3.499                 | 1.445              | 30,0                        | 41,3                       | 44,9                         |
| Pries                   | 1.399                             | 4.327                 | 1.724              | 32,3                        | 39,8                       | 44,6                         |
| Friedrichsort           | 367                               | 1.196                 | 532                | 30,7                        | 44,5                       | 45,1                         |
| Neumühlen/Dietrichsdorf | 2.256                             | 7.417                 | 2.500              | 30,4                        | 33,7                       | 42,5                         |
| Elmschenhagen           | 3.373                             | 10.347                | 3.472              | 32,6                        | 33,6                       | 43,1                         |
| Suchsdorf               | 1.949                             | 5.238                 | 2.249              | 37,2                        | 42,9                       | 44,8                         |
| Schilksee               | 588                               | 2.269                 | 2.126              | 25,9                        | 93,7                       | 54,6                         |
| Mettenhof               | 5.153                             | 10.915                | 3.647              | 47,2                        | 33,4                       | 39,7                         |
| Russee                  | 1.339                             | 4.244                 | 1.474              | 31,6                        | 34,7                       | 44,9                         |
| Meimersdorf             | 982                               | 2.011                 | 295                | 48,8                        | 14,7                       | 34,8                         |
| Moorsee                 | 476                               | 1.205                 | 299                | 39,5                        | 24,8                       | 39,2                         |
| Wellsee                 | 1.134                             | 3.272                 | 802                | 34,7                        | 24,5                       | 40,1                         |
| Rönne                   | 62                                | 264                   | 102                | 23,5                        | 38,6                       | 47,1                         |
| <b>Kiel insgesamt</b>   | <b>41.078</b>                     | <b>159.726</b>        | <b>45.465</b>      | <b>25,7</b>                 | <b>28,5</b>                | <b>41,4</b>                  |

Quelle: Bürger- und Ordnungsamt der Landeshauptstadt Kiel

<sup>1</sup> Jugendquotient = Anzahl der unter 20-Jährigen pro 100 20-<65-Jährigen.

<sup>2</sup> Altenquotient = Anzahl der über 64-Jährigen pro 100 20-<65-Jährigen.

Grafik 207. Durchschnittsalter in Jahren in den Stadtteilen

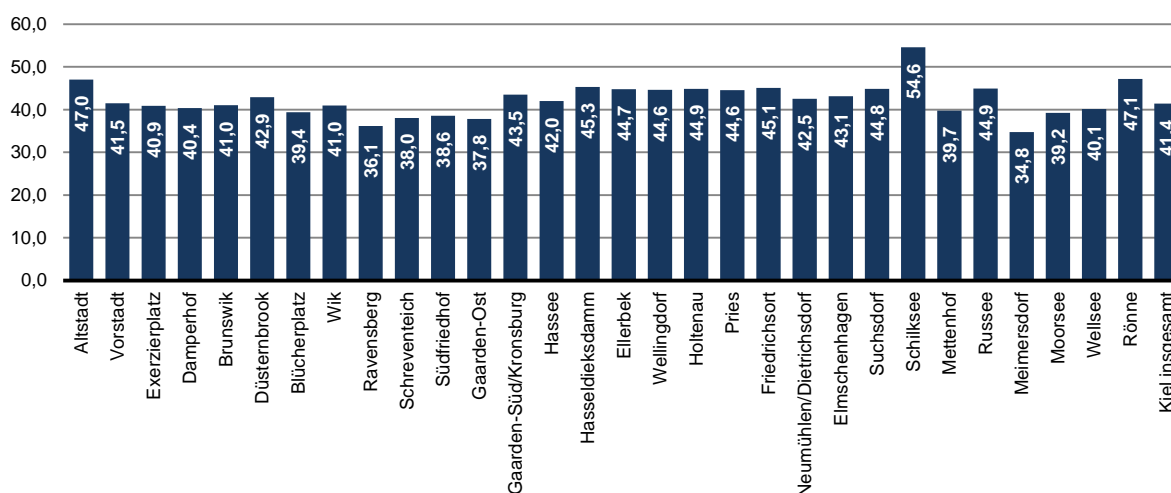

## 209. Bevölkerung nach Altersgruppen und Geschlecht

| Jahr             | insg.   | Altersgruppe von ... bis unter ... |        |         |          |          |          |          |          |          |
|------------------|---------|------------------------------------|--------|---------|----------|----------|----------|----------|----------|----------|
|                  |         | 0 -< 1                             | 1 -< 6 | 6 -< 15 | 15 -< 18 | 18 -< 21 | 21 -< 45 | 45 -< 60 | 60 -< 65 | 65 u. ä. |
| <b>insgesamt</b> |         |                                    |        |         |          |          |          |          |          |          |
| 2001             | 229.220 | 2.049                              | 10.010 | 18.354  | 5.581    | 7.239    | 90.640   | 41.402   | 15.431   | 38.514   |
| 2002             | 229.751 | 2.050                              | 9.800  | 18.353  | 5.818    | 7.296    | 90.659   | 41.390   | 15.281   | 39.104   |
| 2003             | 229.901 | 1.906                              | 9.811  | 18.109  | 6.124    | 7.204    | 90.430   | 41.540   | 14.898   | 39.879   |
| 2004             | 230.033 | 1.954                              | 9.584  | 17.800  | 6.420    | 7.403    | 90.182   | 41.810   | 14.287   | 40.593   |
| 2005             | 230.897 | 1.992                              | 9.531  | 17.489  | 6.594    | 7.743    | 90.199   | 42.822   | 13.081   | 41.446   |
| 2006             | 232.340 | 2.055                              | 9.443  | 17.219  | 6.585    | 8.196    | 90.610   | 43.587   | 12.239   | 42.406   |
| 2007             | 233.701 | 1.970                              | 9.577  | 16.958  | 6.499    | 8.448    | 90.936   | 44.351   | 11.909   | 43.053   |
| 2008             | 234.267 | 2.034                              | 9.578  | 16.750  | 6.335    | 8.433    | 90.641   | 45.095   | 11.873   | 43.528   |
| 2009             | 235.264 | 2.026                              | 9.722  | 16.614  | 6.087    | 8.487    | 90.655   | 46.120   | 11.790   | 43.763   |
| 2010             | 236.008 | 2.093                              | 9.767  | 16.586  | 5.814    | 8.346    | 90.445   | 46.941   | 12.374   | 43.642   |
| 2011             | 237.584 | 2.022                              | 9.883  | 16.534  | 5.754    | 8.517    | 90.718   | 47.773   | 12.528   | 43.855   |
| 2012             | 239.320 | 1.997                              | 9.861  | 16.527  | 5.710    | 8.579    | 90.900   | 48.783   | 12.734   | 44.229   |
| 2013             | 240.299 | 2.086                              | 9.881  | 16.505  | 5.791    | 8.349    | 90.763   | 49.787   | 12.548   | 44.589   |
| 2014             | 242.340 | 2.226                              | 10.009 | 16.593  | 5.845    | 8.308    | 91.111   | 50.451   | 12.781   | 45.016   |
| 2015             | 246.269 | 2.362                              | 10.426 | 17.076  | 6.015    | 8.666    | 92.469   | 50.940   | 12.850   | 45.465   |
| <b>männlich</b>  |         |                                    |        |         |          |          |          |          |          |          |
| 2001             | 110.340 | 1.043                              | 5.071  | 9.392   | 2.861    | 3.288    | 46.152   | 21.084   | 7.616    | 13.833   |
| 2002             | 110.657 | 1.094                              | 4.980  | 9.347   | 2.970    | 3.317    | 46.051   | 20.995   | 7.553    | 14.350   |
| 2003             | 110.795 | 1.030                              | 5.037  | 9.253   | 3.102    | 3.360    | 45.745   | 20.934   | 7.481    | 14.853   |
| 2004             | 110.927 | 1.020                              | 4.957  | 9.093   | 3.256    | 3.427    | 45.484   | 21.077   | 7.178    | 15.435   |
| 2005             | 111.541 | 1.020                              | 4.977  | 8.965   | 3.318    | 3.619    | 45.415   | 21.576   | 6.494    | 16.157   |
| 2006             | 112.539 | 1.055                              | 4.939  | 8.793   | 3.364    | 3.773    | 45.814   | 21.937   | 6.041    | 16.823   |
| 2007             | 113.245 | 1.009                              | 5.023  | 8.628   | 3.325    | 3.884    | 45.857   | 22.276   | 5.913    | 17.330   |
| 2008             | 113.674 | 1.026                              | 4.991  | 8.565   | 3.282    | 3.887    | 45.684   | 22.598   | 5.869    | 17.772   |
| 2009             | 114.332 | 1.059                              | 4.974  | 8.561   | 3.152    | 3.962    | 45.660   | 23.047   | 5.849    | 18.068   |
| 2010             | 114.735 | 1.033                              | 4.993  | 8.587   | 2.976    | 3.945    | 45.494   | 23.448   | 6.132    | 18.127   |
| 2011             | 115.594 | 1.050                              | 5.053  | 8.562   | 2.892    | 4.035    | 45.613   | 23.871   | 6.195    | 18.323   |
| 2012             | 116.632 | 1.035                              | 4.996  | 8.558   | 2.915    | 4.044    | 45.681   | 24.492   | 6.205    | 18.706   |
| 2013             | 117.260 | 1.034                              | 5.042  | 8.536   | 2.965    | 3.908    | 45.664   | 25.044   | 6.098    | 18.969   |
| 2014             | 118.507 | 1.140                              | 5.127  | 8.534   | 3.013    | 3.892    | 45.940   | 25.461   | 6.155    | 19.245   |
| 2015             | 120.807 | 1.207                              | 5.312  | 8.823   | 3.106    | 4.067    | 46.855   | 25.714   | 6.186    | 19.537   |
| <b>weiblich</b>  |         |                                    |        |         |          |          |          |          |          |          |
| 2001             | 118.880 | 1.006                              | 4.939  | 8.962   | 2.720    | 3.951    | 44.488   | 20.318   | 7.815    | 24.681   |
| 2002             | 119.094 | 956                                | 4.820  | 9.006   | 2.848    | 3.979    | 44.608   | 20.395   | 7.728    | 24.754   |
| 2003             | 119.106 | 876                                | 4.774  | 8.856   | 3.022    | 3.844    | 44.685   | 20.606   | 7.417    | 25.026   |
| 2004             | 119.106 | 934                                | 4.627  | 8.707   | 3.164    | 3.976    | 44.698   | 20.733   | 7.109    | 25.158   |
| 2005             | 119.356 | 972                                | 4.554  | 8.524   | 3.276    | 4.124    | 44.784   | 21.246   | 6.587    | 25.289   |
| 2006             | 119.801 | 1.000                              | 4.504  | 8.426   | 3.221    | 4.423    | 44.796   | 21.650   | 6.198    | 25.583   |
| 2007             | 120.456 | 961                                | 4.554  | 8.330   | 3.174    | 4.564    | 45.079   | 22.075   | 5.996    | 25.723   |
| 2008             | 120.593 | 1.008                              | 4.587  | 8.185   | 3.053    | 4.546    | 44.957   | 22.497   | 6.004    | 25.756   |
| 2009             | 120.932 | 967                                | 4.748  | 8.053   | 2.935    | 4.525    | 44.995   | 23.073   | 5.941    | 25.695   |
| 2010             | 121.273 | 1.060                              | 4.774  | 7.999   | 2.838    | 4.401    | 44.951   | 23.493   | 6.242    | 25.515   |
| 2011             | 121.990 | 972                                | 4.830  | 7.972   | 2.862    | 4.482    | 45.105   | 23.902   | 6.333    | 25.532   |
| 2012             | 122.688 | 962                                | 4.865  | 7.969   | 2.795    | 4.535    | 45.219   | 24.291   | 6.529    | 25.523   |
| 2013             | 123.039 | 1.052                              | 4.839  | 7.969   | 2.826    | 4.441    | 45.099   | 24.743   | 6.450    | 25.620   |
| 2014             | 123.833 | 1.086                              | 4.882  | 8.059   | 2.832    | 4.416    | 45.171   | 24.990   | 6.626    | 25.771   |
| 2015             | 125.462 | 1.155                              | 5.114  | 8.253   | 2.909    | 4.599    | 45.614   | 25.226   | 6.664    | 25.928   |

Quelle: Bürger- und Ordnungsamt der Landeshauptstadt Kiel

## 210. Bevölkerung nach Altersgruppen und Geschlecht in den Stadtteilen - 2015

| Stadtteil                | insg.          | Altersgruppe von ... bis unter ... |               |               |              |              |               |               |               |               |
|--------------------------|----------------|------------------------------------|---------------|---------------|--------------|--------------|---------------|---------------|---------------|---------------|
|                          |                | 0 -< 1                             | 1 -< 6        | 6 -< 15       | 15 -< 18     | 18 -< 21     | 21 -< 45      | 45 -< 60      | 60 -< 65      | 65 u. ä.      |
| <b>insgesamt</b>         |                |                                    |               |               |              |              |               |               |               |               |
| Altstadt                 | 665            | 4                                  | 14            | 14            | 4            | 19           | 303           | 84            | 37            | 186           |
| Vorstadt                 | 1.305          | 11                                 | 36            | 28            | 4            | 50           | 664           | 188           | 56            | 268           |
| Exerzierplatz            | 6.397          | 52                                 | 168           | 163           | 56           | 193          | 3.411         | 974           | 227           | 1.153         |
| Damperhof                | 3.329          | 29                                 | 98            | 102           | 30           | 116          | 1.734         | 495           | 140           | 585           |
| Brunswik                 | 6.488          | 60                                 | 151           | 196           | 70           | 233          | 3.339         | 988           | 272           | 1.179         |
| Düsternbrook             | 3.192          | 30                                 | 123           | 205           | 85           | 114          | 1.134         | 621           | 171           | 709           |
| Blücherplatz             | 11.245         | 131                                | 492           | 624           | 191          | 310          | 5.231         | 2.112         | 502           | 1.652         |
| Wik                      | 19.317         | 198                                | 829           | 1.161         | 424          | 742          | 7.684         | 3.780         | 958           | 3.541         |
| Ravensberg               | 12.246         | 116                                | 382           | 397           | 112          | 546          | 7.166         | 1.814         | 417           | 1.296         |
| Schreventeich            | 11.898         | 119                                | 370           | 463           | 149          | 443          | 6.376         | 1.874         | 477           | 1.627         |
| Südfriedhof              | 15.102         | 115                                | 412           | 495           | 213          | 587          | 8.238         | 2.437         | 501           | 2.104         |
| Gaarden-Ost              | 18.314         | 199                                | 962           | 1.505         | 533          | 692          | 7.521         | 3.846         | 863           | 2.193         |
| Gaarden-Süd/Kronsburg    | 10.587         | 101                                | 470           | 786           | 245          | 329          | 3.344         | 2.533         | 575           | 2.204         |
| Hassee                   | 12.334         | 98                                 | 392           | 771           | 309          | 463          | 4.664         | 2.799         | 657           | 2.181         |
| Hasseldieksdamm          | 2.838          | 17                                 | 109           | 256           | 93           | 115          | 679           | 720           | 180           | 669           |
| Ellerbek                 | 6.003          | 48                                 | 243           | 453           | 165          | 182          | 1.773         | 1.359         | 363           | 1.417         |
| Wellingdorf              | 8.010          | 91                                 | 311           | 495           | 189          | 276          | 2.477         | 1.833         | 504           | 1.834         |
| Holtenau                 | 5.994          | 49                                 | 243           | 429           | 172          | 257          | 1.688         | 1.353         | 358           | 1.445         |
| Pries                    | 7.450          | 61                                 | 332           | 615           | 228          | 239          | 1.962         | 1.866         | 423           | 1.724         |
| Friedrichsort            | 2.095          | 22                                 | 95            | 153           | 48           | 68           | 610           | 459           | 108           | 532           |
| Neumühlen/Dietrichsdorf  | 12.173         | 117                                | 561           | 932           | 366          | 450          | 3.873         | 2.648         | 726           | 2.500         |
| Elmschenhagen            | 17.192         | 157                                | 758           | 1.445         | 595          | 610          | 4.732         | 4.250         | 1.173         | 3.472         |
| Suchsdorf                | 9.436          | 82                                 | 400           | 959           | 312          | 282          | 2.185         | 2.359         | 608           | 2.249         |
| Schilksee                | 4.983          | 26                                 | 127           | 254           | 110          | 94           | 819           | 1.019         | 408           | 2.126         |
| Mettenhof                | 19.715         | 235                                | 1.318         | 2.348         | 754          | 716          | 5.587         | 4.046         | 1.064         | 3.647         |
| Russee                   | 7.057          | 53                                 | 270           | 621           | 235          | 223          | 1.674         | 1.964         | 543           | 1.474         |
| Meimersdorf              | 3.288          | 44                                 | 294           | 465           | 112          | 90           | 1.184         | 667           | 137           | 295           |
| Moorsee                  | 1.980          | 30                                 | 147           | 211           | 54           | 52           | 642           | 449           | 96            | 299           |
| Wellsee                  | 5.208          | 62                                 | 304           | 503           | 152          | 162          | 1.665         | 1.284         | 274           | 802           |
| Rönne                    | 428            | 5                                  | 15            | 27            | 5            | 13           | 110           | 119           | 32            | 102           |
| <b>Kiel insgesamt</b>    | <b>246.269</b> | <b>2.362</b>                       | <b>10.426</b> | <b>17.076</b> | <b>6.015</b> | <b>8.666</b> | <b>92.469</b> | <b>50.940</b> | <b>12.850</b> | <b>45.465</b> |
| <b>darunter weiblich</b> |                |                                    |               |               |              |              |               |               |               |               |
| Altstadt                 | 353            | -                                  | 6             | 10            | 2            | 11           | 140           | 32            | 20            | 132           |
| Vorstadt                 | 613            | 5                                  | 22            | 14            | 2            | 23           | 275           | 83            | 32            | 157           |
| Exerzierplatz            | 3.356          | 26                                 | 79            | 78            | 29           | 106          | 1.707         | 474           | 124           | 733           |
| Damperhof                | 1.762          | 11                                 | 48            | 50            | 15           | 73           | 884           | 236           | 79            | 366           |
| Brunswik                 | 3.515          | 34                                 | 67            | 99            | 32           | 136          | 1.742         | 494           | 136           | 775           |
| Düsternbrook             | 1.628          | 12                                 | 57            | 93            | 46           | 64           | 560           | 322           | 88            | 386           |
| Blücherplatz             | 6.112          | 61                                 | 254           | 307           | 87           | 196          | 2.781         | 1.141         | 281           | 1.004         |
| Wik                      | 9.936          | 93                                 | 399           | 538           | 182          | 403          | 3.810         | 1.959         | 506           | 2.046         |
| Ravensberg               | 6.533          | 57                                 | 190           | 208           | 58           | 345          | 3.717         | 923           | 237           | 798           |
| Schreventeich            | 6.120          | 55                                 | 188           | 234           | 72           | 256          | 3.195         | 920           | 251           | 949           |
| Südfriedhof              | 7.749          | 56                                 | 184           | 235           | 120          | 373          | 4.049         | 1.197         | 242           | 1.293         |
| Gaarden-Ost              | 8.241          | 93                                 | 456           | 747           | 253          | 333          | 3.162         | 1.594         | 421           | 1.182         |
| Gaarden-Süd/Kronsburg    | 5.238          | 48                                 | 217           | 371           | 116          | 159          | 1.565         | 1.213         | 306           | 1.243         |
| Hassee                   | 6.134          | 45                                 | 174           | 376           | 138          | 261          | 2.241         | 1.321         | 340           | 1.238         |
| Hasseldieksdamm          | 1.476          | 8                                  | 51            | 123           | 44           | 67           | 342           | 367           | 96            | 378           |
| Ellerbek                 | 2.976          | 27                                 | 126           | 216           | 78           | 83           | 844           | 638           | 170           | 794           |
| Wellingdorf              | 4.133          | 47                                 | 145           | 247           | 94           | 144          | 1.235         | 916           | 255           | 1.050         |
| Holtenau                 | 2.887          | 24                                 | 126           | 204           | 84           | 92           | 716           | 663           | 197           | 781           |
| Pries                    | 3.820          | 23                                 | 165           | 289           | 119          | 116          | 1.007         | 930           | 216           | 955           |
| Friedrichsort            | 1.087          | 8                                  | 41            | 72            | 24           | 39           | 302           | 224           | 60            | 317           |
| Neumühlen/Dietrichsdorf  | 6.176          | 58                                 | 282           | 462           | 178          | 242          | 1.849         | 1.329         | 356           | 1.420         |
| Elmschenhagen            | 8.821          | 81                                 | 397           | 731           | 291          | 308          | 2.360         | 2.159         | 618           | 1.876         |
| Suchsdorf                | 4.891          | 40                                 | 201           | 463           | 160          | 134          | 1.105         | 1.231         | 310           | 1.247         |
| Schilksee                | 2.627          | 19                                 | 50            | 129           | 47           | 38           | 407           | 533           | 227           | 1.177         |
| Mettenhof                | 10.150         | 119                                | 660           | 1.111         | 364          | 339          | 2.853         | 2.050         | 555           | 2.099         |
| Russee                   | 3.649          | 28                                 | 145           | 297           | 115          | 106          | 889           | 1.030         | 273           | 766           |
| Meimersdorf              | 1.642          | 21                                 | 158           | 195           | 55           | 52           | 641           | 322           | 59            | 139           |
| Moorsee                  | 970            | 17                                 | 64            | 99            | 29           | 23           | 332           | 210           | 47            | 149           |
| Wellsee                  | 2.646          | 36                                 | 151           | 242           | 73           | 70           | 838           | 662           | 147           | 427           |
| Rönne                    | 221            | 3                                  | 11            | 13            | 2            | 7            | 66            | 53            | 15            | 51            |
| <b>Kiel insgesamt</b>    | <b>125.462</b> | <b>1.155</b>                       | <b>5.114</b>  | <b>8.253</b>  | <b>2.909</b> | <b>4.599</b> | <b>45.614</b> | <b>25.226</b> | <b>6.664</b>  | <b>25.928</b> |

Quelle: Bürger- und Ordnungsamt der Landeshauptstadt Kiel

**211. Bevölkerung insgesamt nach Altersgruppen und Stadtteilen - 2015**

| Stadtteil               | insg.          | davon in der Altersgruppe von ... bis unter ... Jahre |              |              |              |              |              |              |               |               |               |               |               |               |               |               |               |               |               |               |               |
|-------------------------|----------------|---|--------------|--------------|--------------|--------------|--------------|--------------|---------------|---------------|---------------|---------------|---------------|---------------|---------------|---------------|---------------|---------------|---------------|---------------|---------------|
|                         |                | 0-<3  | 3-<6         | 6-<10        | 10-<12       | 12-<15       | 15-<18       | 18-<21       | 21-<25        | 25-<30        | 30-<35        | 35-<40        | 40-<45        | 45-<50        | 50-<55        | 55-<60        | 60-<65        | 65-<70        | 70-<75        | 75-<80        | 80 u.ä.       |
| Altstadt                | 665            | 12  | 6            | 6            | 3            | 5            | 4            | 19           | 74            | 107           | 57            | 47            | 18            | 35            | 30            | 19            | 37            | 17            | 24            | 38            | 107           |
| Vorstadt                | 1.305          | 28  | 19           | 11           | 8            | 9            | 4            | 50           | 170           | 231           | 119           | 82            | 62            | 74            | 62            | 52            | 56            | 66            | 66            | 78            | 58            |
| Exerzierplatz           | 6.397          | 142   | 78           | 78           | 40           | 45           | 56           | 193          | 802           | 1.152         | 686           | 452           | 319           | 354           | 350           | 270           | 227           | 229           | 262           | 229           | 433           |
| Damperhof               | 3.329          | 79  | 48           | 46           | 25           | 31           | 30           | 116          | 405           | 537           | 384           | 247           | 161           | 185           | 173           | 137           | 140           | 141           | 127           | 132           | 185           |
| Brunswik                | 6.488          | 132   | 79           | 96           | 42           | 58           | 70           | 233          | 812           | 1.050         | 698           | 466           | 313           | 378           | 336           | 274           | 272           | 224           | 239           | 264           | 452           |
| Düsterbrook             | 3.192          | 80  | 73           | 88           | 53           | 64           | 85           | 114          | 243           | 303           | 222           | 187           | 179           | 246           | 203           | 172           | 171           | 178           | 190           | 187           | 154           |
| Blücherplatz            | 11.245         | 357   | 266          | 304          | 115          | 205          | 191          | 310          | 952           | 1.509         | 1.205         | 860           | 705           | 797           | 717           | 598           | 502           | 448           | 410           | 384           | 410           |
| Wik                     | 19.317         | 540   | 487          | 563          | 244          | 354          | 424          | 742          | 1.667         | 2.141         | 1.610         | 1.237         | 1.029         | 1.374         | 1.291         | 1.115         | 958           | 861           | 899           | 886           | 895           |
| Ravensberg              | 12.246         | 315   | 183          | 184          | 86           | 127          | 112          | 546          | 1.873         | 2.469         | 1.424         | 804           | 596           | 667           | 636           | 511           | 417           | 346           | 324           | 303           | 323           |
| Schreventeich           | 11.898         | 291   | 198          | 198          | 111          | 154          | 149          | 443          | 1.664         | 2.172         | 1.243         | 729           | 568           | 700           | 598           | 576           | 477           | 420           | 360           | 373           | 474           |
| Südfriedhof             | 15.102         | 315   | 212          | 221          | 105          | 169          | 213          | 587          | 1.987         | 2.719         | 1.712         | 1.017         | 803           | 944           | 818           | 675           | 501           | 445           | 464           | 508           | 687           |
| Gaarden-Ost             | 18.314         | 604   | 557          | 693          | 347          | 465          | 533          | 692          | 1.335         | 1.889         | 1.573         | 1.411         | 1.313         | 1.446         | 1.329         | 1.071         | 863           | 696           | 554           | 452           | 491           |
| Gaarden-Süd/Kronsburg   | 10.587         | 299   | 272          | 373          | 157          | 256          | 245          | 329          | 564           | 771           | 711           | 650           | 648           | 816           | 925           | 792           | 575           | 551           | 546           | 559           | 548           |
| Hassee                  | 12.334         | 260   | 230          | 307          | 179          | 285          | 309          | 463          | 954           | 1.301         | 912           | 759           | 738           | 1.016         | 956           | 827           | 657           | 513           | 545           | 558           | 565           |
| Hasseldiekdamm          | 2.838          | 61  | 65           | 91           | 62           | 103          | 93           | 115          | 109           | 132           | 136           | 154           | 148           | 280           | 265           | 175           | 180           | 128           | 149           | 168           | 224           |
| Eilerbek                | 6.003          | 152   | 139          | 175          | 116          | 162          | 165          | 182          | 326           | 381           | 375           | 348           | 343           | 468           | 458           | 433           | 363           | 358           | 316           | 333           | 410           |
| Wellingdorf             | 8.010          | 220   | 182          | 226          | 110          | 159          | 189          | 276          | 514           | 639           | 473           | 431           | 420           | 622           | 615           | 596           | 504           | 450           | 415           | 438           | 531           |
| Holtenu                 | 5.994          | 149   | 143          | 197          | 98           | 134          | 172          | 257          | 284           | 363           | 361           | 322           | 358           | 468           | 483           | 402           | 358           | 322           | 364           | 386           | 373           |
| Pries                   | 7.450          | 205   | 188          | 270          | 129          | 216          | 228          | 239          | 328           | 404           | 362           | 434           | 434           | 639           | 674           | 553           | 423           | 458           | 404           | 407           | 455           |
| Friedrichsort           | 2.095          | 61  | 56           | 72           | 34           | 47           | 48           | 68           | 94            | 137           | 140           | 115           | 124           | 168           | 160           | 131           | 108           | 126           | 113           | 125           | 168           |
| Neumühlen/Dietrichsdorf | 12.173         | 360   | 318          | 416          | 185          | 331          | 366          | 450          | 807           | 958           | 793           | 634           | 681           | 854           | 985           | 809           | 726           | 625           | 616           | 602           | 657           |
| Eimschenhegen           | 17.192         | 473   | 442          | 633          | 316          | 496          | 595          | 610          | 798           | 1.005         | 953           | 951           | 1.025         | 1.449         | 1.505         | 1.296         | 1.173         | 1.087         | 890           | 813           | 682           |
| Suchsdorf               | 9.436          | 229   | 253          | 437          | 226          | 296          | 312          | 282          | 323           | 384           | 362           | 497           | 619           | 897           | 789           | 673           | 608           | 530           | 582           | 599           | 538           |
| Schilksee               | 4.983          | 78  | 75           | 111          | 52           | 91           | 110          | 94           | 117           | 153           | 147           | 191           | 211           | 288           | 375           | 356           | 408           | 507           | 617           | 522           | 480           |
| Meltenhof               | 19.715         | 712   | 841          | 1.075        | 517          | 756          | 754          | 716          | 966           | 1.183         | 1.172         | 1.146         | 1.120         | 1.286         | 1.445         | 1.315         | 1.064         | 930           | 948           | 957           | 812           |
| Russee                  | 7.057          | 158   | 165          | 237          | 134          | 250          | 235          | 223          | 238           | 284           | 358           | 343           | 451           | 624           | 649           | 691           | 543           | 430           | 407           | 347           | 290           |
| Meimersdorf             | 3.288          | 157   | 181          | 251          | 77           | 137          | 112          | 90           | 91            | 164           | 257           | 317           | 355           | 320           | 214           | 133           | 137           | 86            | 80            | 69            | 60            |
| Moorsee                 | 1.980          | 81  | 96           | 106          | 47           | 58           | 54           | 52           | 48            | 79            | 162           | 188           | 165           | 168           | 150           | 131           | 96            | 97            | 88            | 61            | 53            |
| Wellsee                 | 5.208          | 188   | 178          | 240          | 100          | 163          | 152          | 162          | 230           | 370           | 370           | 381           | 338           | 471           | 440           | 373           | 274           | 238           | 184           | 205           | 175           |
| Rönne                   | 428            | 12  | 8            | 11           | 6            | 10           | 5            | 13           | 11            | 27            | 29            | 18            | 25            | 45            | 36            | 38            | 32            | 22            | 19            | 38            | 23            |
| <b>Kiel insgesamt</b>   | <b>246.269</b> | <b>6.750</b>  | <b>6.038</b> | <b>7.716</b> | <b>3.724</b> | <b>5.636</b> | <b>6.015</b> | <b>8.666</b> | <b>18.786</b> | <b>24.990</b> | <b>19.006</b> | <b>15.418</b> | <b>14.269</b> | <b>18.079</b> | <b>17.667</b> | <b>15.194</b> | <b>12.850</b> | <b>11.529</b> | <b>11.202</b> | <b>11.021</b> | <b>11.713</b> |

Quelle: Bürger- und Ordnungsamt der Landeshauptstadt Kiel

**212. Prozentuale Verteilung der Bevölkerung insgesamt nach Altersgruppen und Stadtteilen - 2015**

| Stadtteil               | insg.        | davon in der Altersgruppe von ... bis unter ... Jahre |            |            |            |            |            |            |            |             |            |            |            |            |            |            |            |            |            |            |            |            |
|-------------------------|--------------|---|------------|------------|------------|------------|------------|------------|------------|-------------|------------|------------|------------|------------|------------|------------|------------|------------|------------|------------|------------|------------|
|                         |              | 0-<3  | 3-<6       | 6-<10      | 10-<12     | 12-<15     | 15-<18     | 18-<21     | 21-<25     | 25-<30      | 30-<35     | 35-<40     | 40-<45     | 45-<50     | 50-<55     | 55-<60     | 60-<65     | 65-<70     | 70-<75     | 75-<80     | 80 u.ä.    |            |
| Altstadt                | 100,0        | 1,8   | 0,9        | 0,9        | 0,5        | 0,8        | 0,6        | 2,9        | 11,1       | 16,1        | 8,6        | 7,1        | 2,7        | 5,3        | 4,5        | 2,9        | 5,6        | 2,6        | 3,6        | 5,7        | 16,1       |            |
| Vorstadt                | 100,0        | 2,1   | 1,5        | 0,8        | 0,6        | 0,7        | 0,3        | 3,8        | 13,0       | 17,7        | 9,1        | 6,3        | 4,8        | 5,7        | 4,8        | 4,0        | 4,3        | 5,1        | 5,1        | 6,0        | 4,4        |            |
| Exerzierplatz           | 100,0        | 2,2   | 1,2        | 1,2        | 0,6        | 0,7        | 0,9        | 3,0        | 12,5       | 18,0        | 10,7       | 7,1        | 5,0        | 5,5        | 5,5        | 4,2        | 3,5        | 3,6        | 4,1        | 3,6        | 6,8        |            |
| Damperhof               | 100,0        | 2,4   | 1,4        | 1,4        | 0,8        | 0,9        | 0,9        | 3,5        | 12,2       | 16,1        | 11,5       | 7,4        | 4,8        | 5,6        | 5,2        | 4,1        | 4,2        | 4,2        | 3,8        | 4,0        | 5,6        |            |
| Brunswik                | 100,0        | 2,0   | 1,2        | 1,5        | 0,6        | 0,9        | 1,1        | 3,6        | 12,5       | 16,2        | 10,8       | 7,2        | 4,8        | 5,8        | 5,2        | 4,2        | 4,2        | 3,5        | 3,7        | 4,1        | 7,0        |            |
| Düsterbrook             | 100,0        | 2,5   | 2,3        | 2,8        | 1,7        | 2,0        | 2,7        | 3,6        | 7,6        | 9,5         | 7,0        | 5,9        | 5,6        | 7,7        | 6,4        | 5,4        | 5,4        | 5,6        | 6,0        | 5,9        | 4,8        |            |
| Blücherplatz            | 100,0        | 3,2   | 2,4        | 2,7        | 1,0        | 1,8        | 1,7        | 2,8        | 8,5        | 13,4        | 10,7       | 7,6        | 6,3        | 7,1        | 6,4        | 5,3        | 4,5        | 4,0        | 3,6        | 3,4        | 3,6        |            |
| Wlk                     | 100,0        | 2,8   | 2,5        | 2,9        | 1,3        | 1,8        | 2,2        | 3,8        | 8,6        | 11,1        | 8,3        | 6,4        | 5,3        | 7,1        | 6,7        | 5,8        | 5,0        | 4,5        | 4,7        | 4,6        | 4,6        |            |
| Ravensberg              | 100,0        | 2,6   | 1,5        | 1,5        | 0,7        | 1,0        | 0,9        | 4,5        | 15,3       | 20,2        | 11,6       | 6,6        | 4,9        | 5,4        | 5,2        | 4,2        | 3,4        | 2,8        | 2,6        | 2,5        | 2,6        |            |
| Schreventeich           | 100,0        | 2,4   | 1,7        | 1,7        | 0,9        | 1,3        | 1,3        | 3,7        | 14,0       | 18,3        | 10,4       | 6,1        | 4,8        | 5,9        | 5,0        | 4,8        | 4,0        | 3,5        | 3,0        | 3,1        | 4,0        |            |
| Südfriedhof             | 100,0        | 2,1   | 1,4        | 1,5        | 0,7        | 1,1        | 1,4        | 3,9        | 13,2       | 18,0        | 11,3       | 6,7        | 5,3        | 6,3        | 5,4        | 4,5        | 3,3        | 2,9        | 3,1        | 3,4        | 4,5        |            |
| Gaarden-Ost             | 100,0        | 3,3   | 3,0        | 3,8        | 1,9        | 2,5        | 2,9        | 3,8        | 7,3        | 10,3        | 8,6        | 7,7        | 7,2        | 7,9        | 7,3        | 5,8        | 4,7        | 3,8        | 3,0        | 2,5        | 2,7        |            |
| Gaarden-Süd/Kronsburg   | 100,0        | 2,8   | 2,6        | 3,5        | 1,5        | 2,4        | 2,3        | 3,1        | 5,3        | 7,3         | 6,7        | 6,1        | 6,1        | 7,7        | 8,7        | 7,5        | 5,4        | 5,2        | 5,2        | 5,3        | 5,2        |            |
| Hassee                  | 100,0        | 2,1   | 1,9        | 2,5        | 1,5        | 2,3        | 2,5        | 3,8        | 7,7        | 10,5        | 7,4        | 6,2        | 6,0        | 8,2        | 7,8        | 6,7        | 5,3        | 4,2        | 4,4        | 4,5        | 4,6        |            |
| Hasseldiekdamm          | 100,0        | 2,1   | 2,3        | 3,2        | 2,2        | 3,6        | 3,3        | 4,1        | 3,8        | 4,7         | 4,8        | 5,4        | 5,2        | 9,9        | 9,3        | 6,2        | 6,3        | 4,5        | 5,3        | 5,9        | 7,9        |            |
| Eilerbek                | 100,0        | 2,5   | 2,3        | 2,9        | 1,9        | 2,7        | 2,7        | 3,0        | 5,4        | 6,3         | 6,2        | 5,8        | 5,7        | 7,8        | 7,6        | 7,2        | 6,0        | 6,0        | 5,3        | 5,5        | 6,8        |            |
| Wellingdorf             | 100,0        | 2,7   | 2,3        | 2,8        | 1,4        | 2,0        | 2,4        | 3,4        | 6,4        | 8,0         | 5,9        | 5,4        | 5,2        | 7,8        | 7,7        | 7,4        | 6,3        | 5,6        | 5,2        | 5,5        | 6,6        |            |
| Holtenu                 | 100,0        | 2,5   | 2,4        | 3,3        | 1,6        | 2,2        | 2,9        | 4,3        | 4,7        | 6,1         | 6,0        | 5,4        | 6,0        | 7,8        | 8,1        | 6,7        | 6,0        | 5,4        | 6,1        | 6,4        | 6,2        |            |
| Pries                   | 100,0        | 2,8   | 2,5        | 3,6        | 1,7        | 2,9        | 3,1        | 3,2        | 4,4        | 5,4         | 4,9        | 5,8        | 5,8        | 8,6        | 9,0        | 7,4        | 5,7        | 6,1        | 5,4        | 5,5        | 6,1        |            |
| Friedrichsort           | 100,0        | 2,9   | 2,7        | 3,4        | 1,6        | 2,2        | 2,3        | 3,2        | 4,5        | 6,5         | 6,7        | 5,5        | 5,9        | 8,0        | 7,6        | 6,3        | 5,2        | 6,0        | 5,4        | 6,0        | 8,0        |            |
| Neumühlen/Dietrichsdorf | 100,0        | 3,0   | 2,6        | 3,4        | 1,5        | 2,7        | 3,0        | 3,7        | 6,6        | 7,9         | 6,5        | 5,2        | 5,6        | 7,0        | 8,1        | 6,6        | 6,0        | 5,1        | 5,1        | 4,9        | 5,4        |            |
| Eimschenhegen           | 100,0        | 2,8   | 2,6        | 3,7        | 1,8        | 2,9        | 3,5        | 3,5        | 4,6        | 5,8         | 5,5        | 5,5        | 6,0        | 8,4        | 8,8        | 7,5        | 6,8        | 6,3        | 5,2        | 4,7        | 4,0        |            |
| Suchsdorf               | 100,0        | 2,4   | 2,7        | 4,6        | 2,4        | 3,1        | 3,3        | 3,0        | 3,4        | 4,1         | 3,8        | 5,3        | 6,6        | 9,5        | 8,4        | 7,1        | 6,4        | 5,6        | 6,2        | 6,3        | 5,7        |            |
| Schilksee               | 100,0        | 1,6   | 1,5        | 2,2        | 1,0        | 1,8        | 2,2        | 1,9        | 2,3        | 3,1         | 3,0        | 3,8        | 4,2        | 5,8        | 7,5        | 7,1        | 8,2        | 10,2       | 12,4       | 10,5       | 9,6        |            |
| Meltenhof               | 100,0        | 3,6   | 4,3        | 5,5        | 2,6        | 3,8        | 3,8        | 3,6        | 4,9        | 6,0         | 5,9        | 5,8        | 5,7        | 6,5        | 7,3        | 6,7        | 5,4        | 4,7        | 4,8        | 4,9        | 4,1        |            |
| Russee                  | 100,0        | 2,2   | 2,3        | 3,4        | 1,9        | 3,5        | 3,3        | 3,2        | 3,4        | 4,0         | 5,1        | 4,9        | 6,4        | 8,8        | 9,2        | 9,8        | 7,7        | 6,1        | 5,8        | 4,9        | 4,1        |            |
| Meimersdorf             | 100,0        | 4,8   | 5,5        | 7,6        | 2,3        | 4,2        | 3,4        | 2,7        | 2,8        | 5,0         | 7,8        | 9,6        | 10,8       | 9,7        | 6,5        | 4,0        | 4,2        | 2,6        | 2,4        | 2,1        | 1,8        |            |
| Moorsee                 | 100,0        | 4,1   | 4,8        | 5,4        | 2,4        | 2,9        | 2,7        | 2,6        | 2,4        | 4,0         | 8,2        | 9,5        | 8,3        | 8,5        | 7,6        | 6,6        | 4,8        | 4,9        | 4,4        | 3,1        | 2,7        |            |
| Wellsee                 | 100,0        | 3,6   | 3,4        | 4,6        | 1,9        | 3,1        | 2,9        | 3,1        | 4,4        | 6,6         | 7,1        | 7,3        | 6,5        | 9,0        | 8,4        | 7,2        | 5,3        | 4,6        | 3,5        | 3,9        | 3,4        |            |
| Rönne                   | 100,0        | 2,8   | 1,9        | 2,6        | 1,4        | 2,3        | 1,2        | 3,0        | 2,6        | 6,3         | 6,8        | 4,2        | 5,8        | 10,5       | 8,4        | 8,9        | 7,5        | 5,1        | 4,4        | 8,9        | 5,4        |            |
| <b>Kiel insgesamt</b>   | <b>100,0</b> | <b>2,7</b>  | <b>2,5</b> | <b>3,1</b> | <b>1,5</b> | <b>2,3</b> | <b>2,4</b> | <b>3,5</b> | <b>7,6</b> | <b>10,1</b> | <b>7,7</b> | <b>6,3</b> | <b>5,8</b> | <b>7,3</b> | <b>7,2</b> | <b>6,2</b> | <b>5,2</b> | <b>4,7</b> | <b>4,5</b> | <b>4,5</b> | <b>4,5</b> | <b>4,8</b> |

Quelle: Bürger- und Ordnungsamt der Landeshauptstadt Kiel

## 213. Bevölkerung nach Familienstand

| Jahr | davon     |      |         |      |             |      |           |      |            |      |
|------|-----------|------|---------|------|-------------|------|-----------|------|------------|------|
|      | insgesamt |      | ledig   |      | verheiratet |      | verwitwet |      | geschieden |      |
|      | absolut   | in % | absolut | in % | absolut     | in % | absolut   | in % | absolut    | in % |
| 1996 | 239.855   | 43,7 | 104.761 | 43,7 | 95.852      | 40,0 | 19.883    | 8,3  | 19.359     | 8,1  |
| 1997 | 237.030   | 43,9 | 104.019 | 43,9 | 94.001      | 39,7 | 19.540    | 8,2  | 19.470     | 8,2  |
| 1998 | 233.987   | 44,0 | 103.037 | 44,0 | 94.571      | 40,4 | 19.015    | 8,1  | 17.364     | 7,4  |
| 1999 | 230.463   | 44,0 | 101.402 | 44,0 | 93.051      | 40,4 | 18.480    | 8,0  | 17.530     | 7,6  |
| 2000 | 229.044   | 44,2 | 101.292 | 44,2 | 91.871      | 40,1 | 18.058    | 7,9  | 17.823     | 7,8  |
| 2001 | 229.220   | 44,7 | 102.367 | 44,7 | 91.181      | 39,8 | 17.631    | 7,7  | 18.041     | 7,9  |
| 2002 | 229.751   | 45,1 | 103.541 | 45,1 | 90.509      | 39,4 | 17.290    | 7,5  | 18.411     | 8,0  |
| 2003 | 229.901   | 45,5 | 104.612 | 45,5 | 89.475      | 38,9 | 16.984    | 7,4  | 18.830     | 8,2  |
| 2004 | 230.033   | 46,0 | 105.863 | 46,0 | 88.292      | 38,4 | 16.629    | 7,2  | 19.249     | 8,4  |
| 2005 | 230.897   | 46,6 | 107.484 | 46,6 | 87.656      | 38,0 | 16.277    | 7,0  | 19.480     | 8,4  |
| 2006 | 232.340   | 47,1 | 109.548 | 47,1 | 87.045      | 37,5 | 15.946    | 6,9  | 19.801     | 8,5  |
| 2007 | 233.701   | 47,7 | 111.385 | 47,7 | 86.583      | 37,0 | 15.690    | 6,7  | 20.043     | 8,6  |
| 2008 | 234.267   | 48,0 | 112.495 | 48,0 | 86.005      | 36,7 | 15.453    | 6,6  | 20.314     | 8,7  |
| 2009 | 235.264   | 48,5 | 114.072 | 48,5 | 85.465      | 36,3 | 15.236    | 6,5  | 20.491     | 8,7  |
| 2010 | 236.008   | 48,9 | 115.331 | 48,9 | 84.907      | 36,0 | 15.021    | 6,4  | 20.749     | 8,8  |
| 2011 | 237.584   | 49,5 | 117.595 | 49,5 | 84.075      | 35,4 | 14.829    | 6,2  | 21.085     | 8,9  |
| 2012 | 239.320   | 50,1 | 119.887 | 50,1 | 83.386      | 34,8 | 14.648    | 6,1  | 21.399     | 8,9  |
| 2013 | 240.299   | 50,7 | 121.811 | 50,7 | 82.511      | 34,3 | 14.564    | 6,1  | 21.413     | 8,9  |
| 2014 | 242.340   | 51,2 | 124.168 | 51,2 | 82.239      | 33,9 | 14.443    | 6,0  | 21.490     | 8,9  |
| 2015 | 246.269   | 52,0 | 128.109 | 52,0 | 82.360      | 33,4 | 14.335    | 5,8  | 21.465     | 8,7  |

Quelle: Bürger- und Ordnungsamt der Landeshauptstadt Kiel

## 214. Bevölkerung nach dem Familienstand und Geschlecht

| Jahr | davon     |             |           |             |             |             |           |             |            |             |
|------|-----------|-------------|-----------|-------------|-------------|-------------|-----------|-------------|------------|-------------|
|      | insgesamt |             | ledig     |             | verheiratet |             | verwitwet |             | geschieden |             |
|      | insgesamt | dar. weibl. | insgesamt | dar. weibl. | insgesamt   | dar. weibl. | insgesamt | dar. weibl. | insgesamt  | dar. weibl. |
| 1996 | 239.855   | 124.611     | 104.761   | 48.674      | 95.852      | 47.691      | 19.883    | 17.057      | 19.359     | 11.189      |
| 1997 | 237.030   | 123.210     | 104.019   | 48.457      | 94.001      | 46.745      | 19.540    | 16.727      | 19.470     | 11.281      |
| 1998 | 233.987   | 121.518     | 103.037   | 48.080      | 94.571      | 47.152      | 19.015    | 16.224      | 17.364     | 10.062      |
| 1999 | 230.463   | 119.631     | 101.402   | 47.379      | 93.051      | 46.346      | 18.480    | 15.734      | 17.530     | 10.172      |
| 2000 | 229.044   | 118.850     | 101.292   | 47.421      | 91.871      | 45.732      | 18.058    | 15.341      | 17.823     | 10.356      |
| 2001 | 229.220   | 118.880     | 102.367   | 48.026      | 91.181      | 45.422      | 17.631    | 14.973      | 18.041     | 10.459      |
| 2002 | 229.751   | 119.094     | 103.541   | 48.631      | 90.509      | 45.099      | 17.290    | 14.672      | 18.411     | 10.692      |
| 2003 | 229.901   | 119.106     | 104.612   | 49.090      | 89.475      | 44.646      | 16.984    | 14.412      | 18.830     | 10.958      |
| 2004 | 230.033   | 119.106     | 105.863   | 49.768      | 88.292      | 44.121      | 16.629    | 14.054      | 19.249     | 11.163      |
| 2005 | 230.897   | 119.356     | 107.484   | 50.564      | 87.656      | 43.806      | 16.277    | 13.693      | 19.480     | 11.293      |
| 2006 | 232.340   | 119.801     | 109.548   | 51.384      | 87.045      | 43.545      | 15.946    | 13.372      | 19.801     | 11.500      |
| 2007 | 233.701   | 120.456     | 111.385   | 52.369      | 86.583      | 43.323      | 15.690    | 13.132      | 20.043     | 11.632      |
| 2008 | 234.267   | 120.593     | 112.495   | 52.895      | 86.005      | 43.026      | 15.453    | 12.888      | 20.314     | 11.784      |
| 2009 | 235.264   | 120.932     | 114.072   | 53.675      | 85.465      | 42.782      | 15.236    | 12.638      | 20.491     | 11.837      |
| 2010 | 236.008   | 121.273     | 115.331   | 54.317      | 84.907      | 42.491      | 15.021    | 12.421      | 20.749     | 12.044      |
| 2011 | 237.584   | 121.990     | 117.595   | 55.385      | 84.075      | 42.099      | 14.829    | 12.237      | 21.085     | 12.269      |
| 2012 | 239.320   | 122.688     | 119.887   | 56.436      | 83.386      | 41.704      | 14.648    | 12.056      | 21.399     | 12.492      |
| 2013 | 240.299   | 123.039     | 121.811   | 57.280      | 82.511      | 41.263      | 14.564    | 11.951      | 21.413     | 12.545      |
| 2014 | 242.340   | 123.833     | 124.168   | 58.246      | 82.239      | 41.114      | 14.443    | 11.831      | 21.490     | 12.642      |
| 2015 | 246.269   | 125.462     | 128.109   | 59.870      | 82.360      | 41.215      | 14.335    | 11.685      | 21.465     | 12.692      |

Quelle: Bürger- und Ordnungsamt der Landeshauptstadt Kiel



**Grafik 208.** Altersaufbau der Kieler Bevölkerung nach Familienstand

### Alterspyramide der Kieler Bevölkerung nach Familienstand (Stand: 31.12.2015)

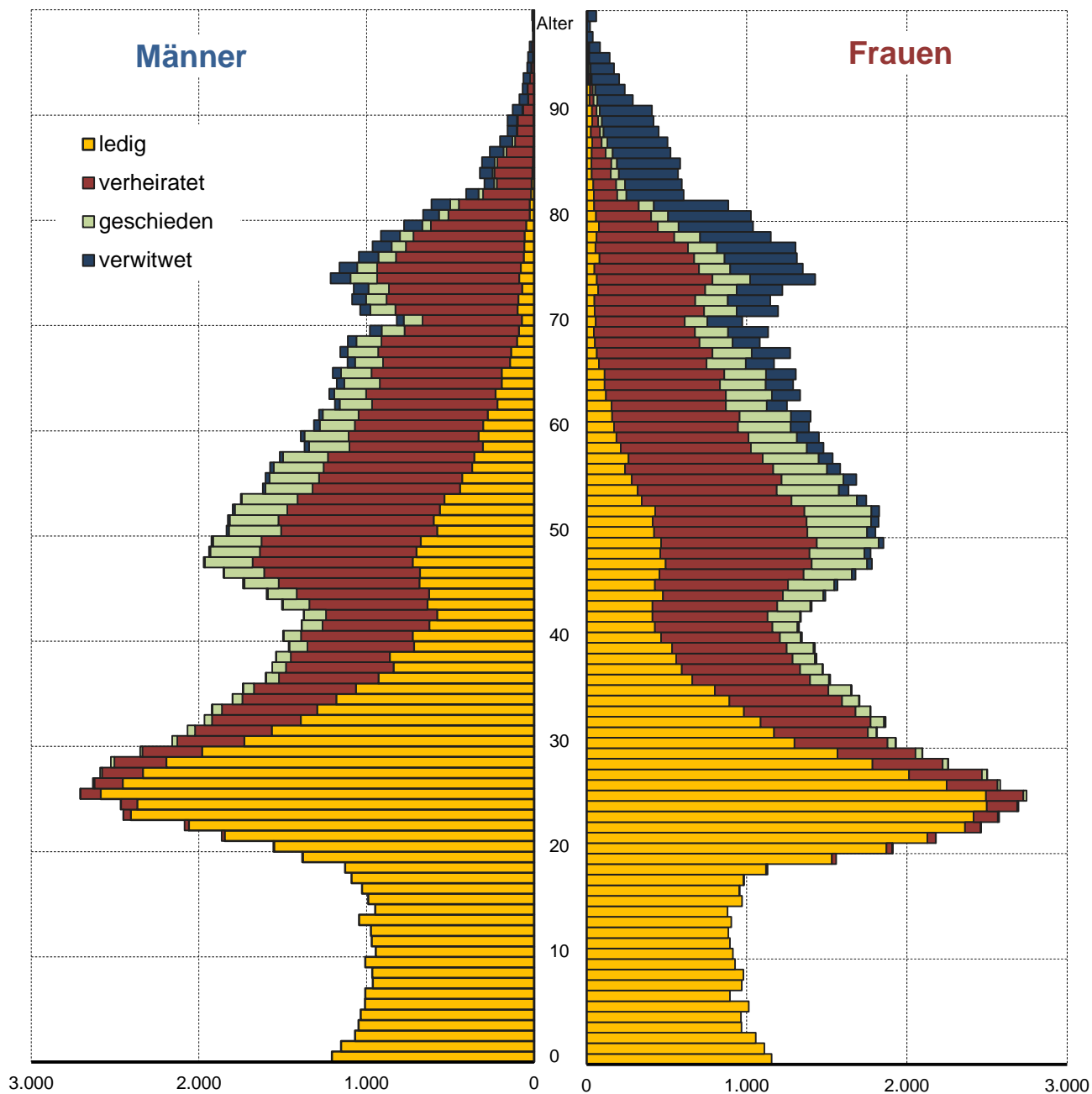

Quelle: Bürger- und Ordnungsamt der Landeshauptstadt Kiel

**215. Bevölkerung nach Familienstand und Stadtteil 2015**

| Stadtteil               | insgesamt      | davon          |             |               |             |               |            |               |            |
|-------------------------|----------------|----------------|-------------|---------------|-------------|---------------|------------|---------------|------------|
|                         |                | ledig          |             | verheiratet   |             | verwitwet     |            | geschieden    |            |
|                         |                | absolut        | in %        | absolut       | in %        | absolut       | in %       | absolut       | in %       |
| Altstadt                | 654            | 368            | 56,3        | 133           | 20,3        | 95            | 14,5       | 58            | 8,9        |
| Vorstadt                | 1.165          | 660            | 56,7        | 310           | 26,6        | 82            | 7,0        | 113           | 9,7        |
| Exerzierplatz           | 6.388          | 4.074          | 63,8        | 1.350         | 21,1        | 449           | 7,0        | 515           | 8,1        |
| Damperhof               | 3.319          | 2.141          | 64,5        | 729           | 22,0        | 188           | 5,7        | 261           | 7,9        |
| Brunswik                | 6.464          | 4.031          | 62,4        | 1.437         | 22,2        | 450           | 7,0        | 546           | 8,4        |
| Düsternbrook            | 3.200          | 1.647          | 51,5        | 1.211         | 37,8        | 152           | 4,8        | 190           | 5,9        |
| Blücherplatz            | 11.114         | 6.605          | 59,4        | 3.150         | 28,3        | 473           | 4,3        | 886           | 8,0        |
| Wik                     | 18.813         | 9.731          | 51,7        | 6.425         | 34,2        | 1.019         | 5,4        | 1.638         | 8,7        |
| Ravensberg              | 12.081         | 8.666          | 71,7        | 2.192         | 18,1        | 404           | 3,3        | 819           | 6,8        |
| Schreventeich           | 11.878         | 7.738          | 65,1        | 2.830         | 23,8        | 494           | 4,2        | 816           | 6,9        |
| Südfriedhof             | 14.895         | 9.919          | 66,6        | 2.996         | 20,1        | 820           | 5,5        | 1.160         | 7,8        |
| Gaarden-Ost             | 17.662         | 10.340         | 58,5        | 4.417         | 25,0        | 735           | 4,2        | 2.170         | 12,3       |
| Gaarden-Süd/Kronsburg   | 10.538         | 4.971          | 47,2        | 3.815         | 36,2        | 714           | 6,8        | 1.038         | 9,9        |
| Hassee                  | 12.246         | 6.469          | 52,8        | 3.810         | 31,1        | 734           | 6,0        | 1.233         | 10,1       |
| Hasseldieksdamm         | 2.797          | 1.132          | 40,5        | 1.252         | 44,8        | 206           | 7,4        | 207           | 7,4        |
| Ellerbek                | 5.894          | 2.475          | 42,0        | 2.310         | 39,2        | 480           | 8,1        | 629           | 10,7       |
| Wellingdorf             | 7.984          | 3.462          | 43,4        | 2.952         | 37,0        | 669           | 8,4        | 901           | 11,3       |
| Holtenau                | 5.204          | 1.976          | 38,0        | 2.344         | 45,0        | 419           | 8,1        | 465           | 8,9        |
| Pries                   | 7.381          | 3.094          | 41,9        | 2.970         | 40,2        | 542           | 7,3        | 775           | 10,5       |
| Friedrichsort           | 2.059          | 880            | 42,7        | 759           | 36,9        | 207           | 10,1       | 213           | 10,3       |
| Neumühlen/Dietrichsdorf | 12.005         | 5.549          | 46,2        | 4.309         | 35,9        | 885           | 7,4        | 1.262         | 10,5       |
| Elmschenhagen           | 17.037         | 7.135          | 41,9        | 7.324         | 43,0        | 1.012         | 5,9        | 1.566         | 9,2        |
| Suchsdorf               | 9.427          | 3.556          | 37,7        | 4.567         | 48,4        | 630           | 6,7        | 674           | 7,1        |
| Schilksee               | 5.030          | 1.377          | 27,4        | 2.647         | 52,6        | 550           | 10,9       | 456           | 9,1        |
| Mettenhof               | 19.425         | 8.934          | 46,0        | 7.566         | 38,9        | 1.239         | 6,4        | 1.686         | 8,7        |
| Russee                  | 7.087          | 2.633          | 37,2        | 3.553         | 50,1        | 387           | 5,5        | 514           | 7,3        |
| Meimersdorf             | 3.064          | 1.400          | 45,7        | 1.432         | 46,7        | 81            | 2,6        | 151           | 4,9        |
| Moorsee                 | 1.947          | 774            | 39,8        | 985           | 50,6        | 82            | 4,2        | 106           | 5,4        |
| Wellsee                 | 5.154          | 2.287          | 44,4        | 2.243         | 43,5        | 216           | 4,2        | 408           | 7,9        |
| Rönne                   | 428            | 144            | 33,6        | 221           | 51,6        | 29            | 6,8        | 34            | 7,9        |
| <b>Kiel</b>             | <b>242.340</b> | <b>124.168</b> | <b>51,2</b> | <b>82.239</b> | <b>33,9</b> | <b>14.443</b> | <b>6,0</b> | <b>21.490</b> | <b>8,9</b> |

Quelle: Bürger- und Ordnungsamt der Landeshauptstadt Kiel

**Grafik 209.** Anteil der verheirateten Einwohner/innen in den Kieler Stadtteilen in %

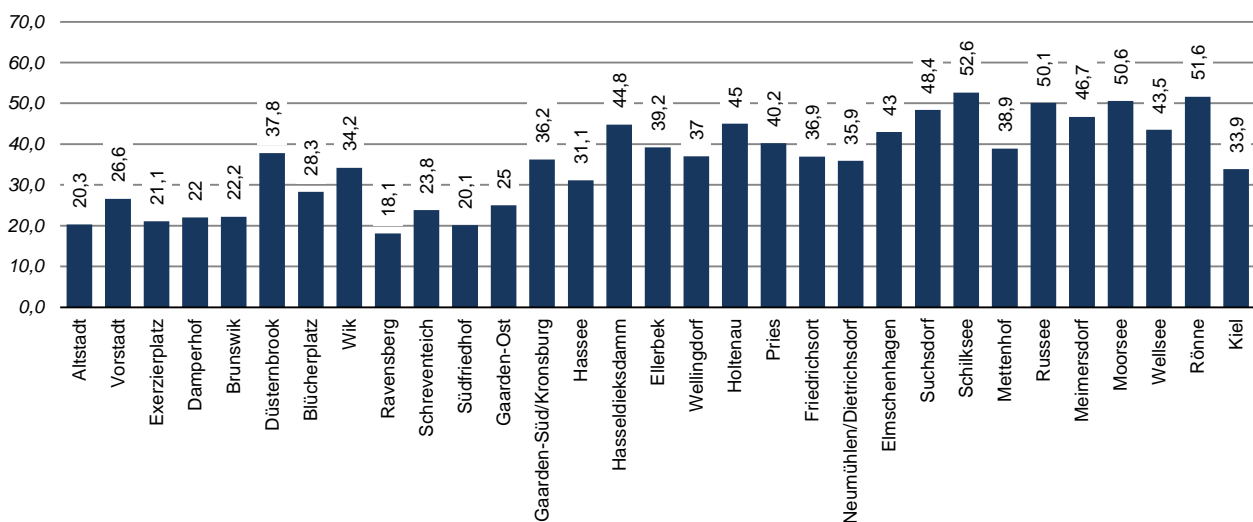

Grafik 211. Altersaufbau der Kieler Bevölkerung nach Religionszugehörigkeit

### Alterspyramide der Kieler Bevölkerung nach Religionszugehörigkeit (Stand: 31.12.2015)

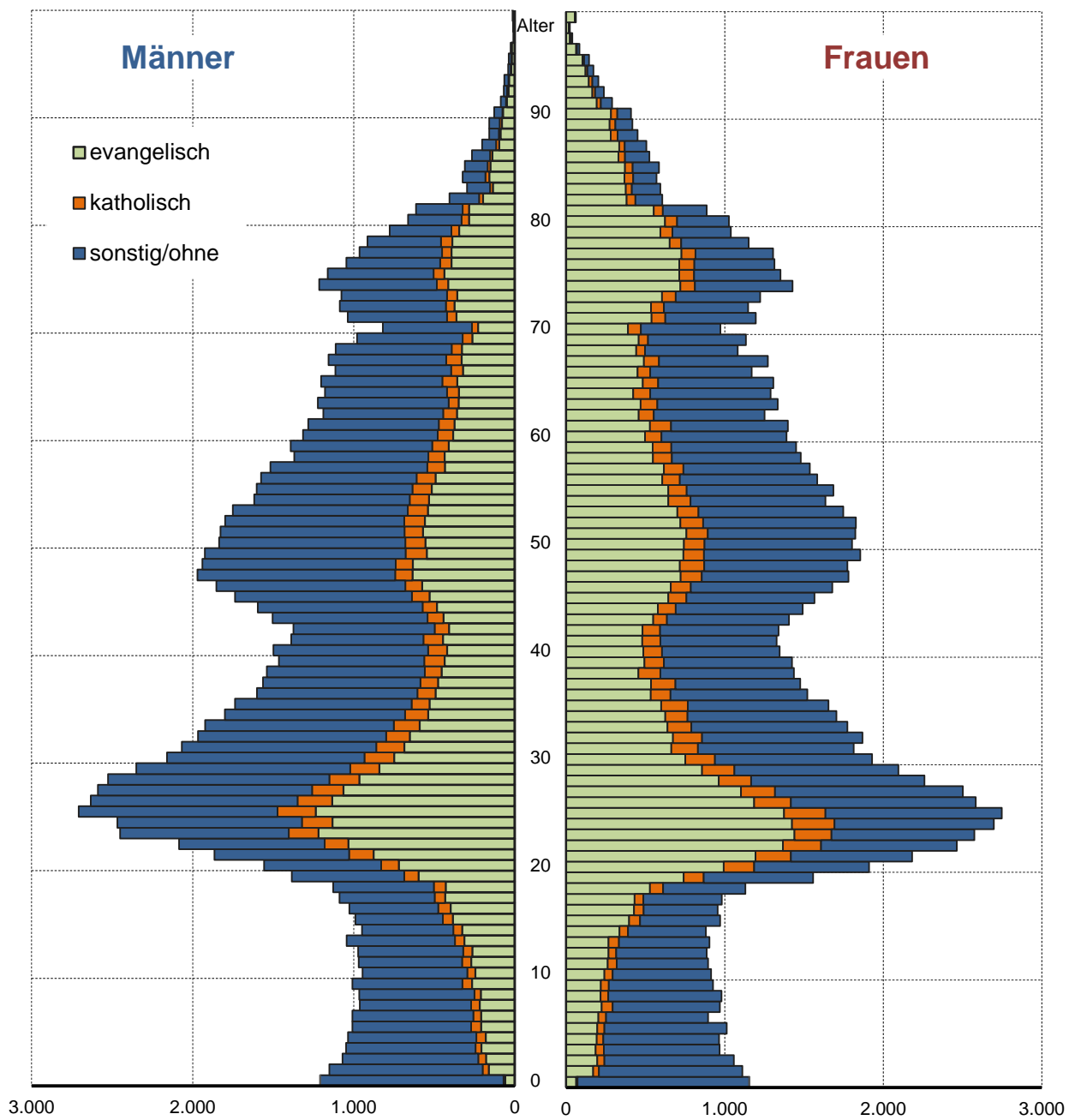

Quelle: Bürger- und Ordnungsamt der Landeshauptstadt Kiel

**216. Bevölkerung nach Religionszugehörigkeit**

| Jahr | insgesamt | davon       |      |            |      |               |      |
|------|-----------|-------------|------|------------|------|---------------|------|
|      |           | evangelisch |      | katholisch |      | sonstige/ohne |      |
|      |           | absolut     | in % | absolut    | in % | absolut       | in % |
| 1996 | 239.855   | 129.273     | 53,9 | 20.455     | 8,5  | 90.127        | 37,6 |
| 1997 | 237.030   | 125.907     | 53,1 | 20.124     | 8,5  | 90.999        | 38,4 |
| 1998 | 233.987   | 114.897     | 49,1 | 18.540     | 7,9  | 100.550       | 43,0 |
| 1999 | 230.463   | 111.266     | 48,3 | 18.058     | 7,8  | 101.139       | 43,9 |
| 2000 | 229.044   | 108.462     | 47,4 | 17.967     | 7,8  | 102.615       | 44,8 |
| 2001 | 229.220   | 106.358     | 46,4 | 17.936     | 7,8  | 104.926       | 45,8 |
| 2002 | 229.751   | 104.766     | 45,6 | 17.956     | 7,8  | 107.029       | 46,6 |
| 2003 | 229.901   | 103.203     | 44,9 | 17.735     | 7,7  | 108.963       | 47,4 |
| 2004 | 230.033   | 102.034     | 44,4 | 17.764     | 7,7  | 110.235       | 47,9 |
| 2005 | 230.897   | 101.092     | 43,8 | 17.859     | 7,7  | 111.946       | 48,5 |
| 2006 | 232.340   | 100.544     | 43,3 | 17.928     | 7,7  | 113.868       | 49,0 |
| 2007 | 233.701   | 100.120     | 42,8 | 17.986     | 7,7  | 115.595       | 49,5 |
| 2008 | 234.267   | 98.979      | 42,3 | 18.001     | 7,7  | 117.287       | 50,1 |
| 2009 | 235.264   | 98.366      | 41,8 | 18.065     | 7,7  | 118.833       | 50,5 |
| 2010 | 236.008   | 97.456      | 41,3 | 17.971     | 7,6  | 120.581       | 51,1 |
| 2011 | 237.584   | 97.297      | 41,0 | 17.885     | 7,5  | 122.402       | 51,5 |
| 2012 | 239.320   | 96.894      | 40,5 | 18.096     | 7,6  | 124.330       | 52,0 |
| 2013 | 240.299   | 95.702      | 39,8 | 18.023     | 7,5  | 126.574       | 52,7 |
| 2014 | 242.340   | 94.165      | 38,9 | 18.060     | 7,5  | 130.115       | 53,7 |
| 2015 | 246.269   | 92.776      | 37,7 | 17.913     | 7,3  | 135.580       | 55,1 |

Quelle: Bürger- und Ordnungsamt der Landeshauptstadt Kiel

**Grafik 210.** Anteil konfessionell gebundenen Einwohner/innen in %

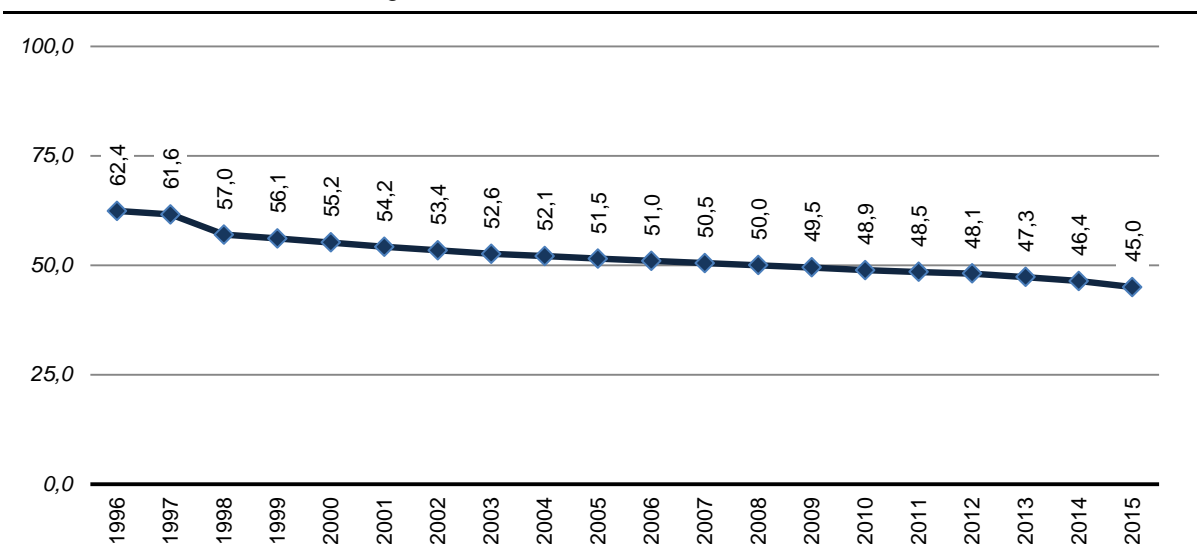

**217. Bevölkerung nach Religionszugehörigkeit und Stadtteil 2015**

| Stadtteil               | insgesamt      | davon         |             |               |            |                |             |
|-------------------------|----------------|---------------|-------------|---------------|------------|----------------|-------------|
|                         |                | evangelisch   |             | katholisch    |            | sonstige/ohne  |             |
|                         |                | absolut       | in %        | absolut       | in %       | absolut        | in %        |
| Altstadt                | 665            | 266           | 40,0        | 56            | 8,4        | 343            | 51,6        |
| Vorstadt                | 1.305          | 434           | 33,3        | 94            | 7,2        | 777            | 59,5        |
| Exerzierplatz           | 6.397          | 2.679         | 41,9        | 521           | 8,1        | 3.197          | 50,0        |
| Damperhof               | 3.329          | 1.301         | 39,1        | 280           | 8,4        | 1.748          | 52,5        |
| Brunswik                | 6.488          | 2.735         | 42,2        | 487           | 7,5        | 3.266          | 50,3        |
| Düsternbrook            | 3.192          | 1.275         | 39,9        | 318           | 10,0       | 1.599          | 50,1        |
| Blücherplatz            | 11.245         | 4.650         | 41,4        | 896           | 8,0        | 5.699          | 50,7        |
| Wik                     | 19.317         | 7.177         | 37,2        | 1.425         | 7,4        | 10.715         | 55,5        |
| Ravensberg              | 12.246         | 5.076         | 41,5        | 1.054         | 8,6        | 6.116          | 49,9        |
| Schreventeich           | 11.898         | 5.314         | 44,7        | 949           | 8,0        | 5.635          | 47,4        |
| Südfriedhof             | 15.102         | 6.271         | 41,5        | 1.167         | 7,7        | 7.664          | 50,7        |
| Gaarden-Ost             | 18.314         | 4.531         | 24,7        | 1.106         | 6,0        | 12.677         | 69,2        |
| Gaarden-Süd/Kronsborg   | 10.587         | 3.933         | 37,1        | 685           | 6,5        | 5.969          | 56,4        |
| Hassee                  | 12.334         | 5.108         | 41,4        | 776           | 6,3        | 6.450          | 52,3        |
| Hasseldieksdamm         | 2.838          | 1.243         | 43,8        | 208           | 7,3        | 1.387          | 48,9        |
| Ellerbek                | 6.003          | 2.041         | 34,0        | 401           | 6,7        | 3.561          | 59,3        |
| Wellingdorf             | 8.010          | 2.986         | 37,3        | 505           | 6,3        | 4.519          | 56,4        |
| Holtenau                | 5.994          | 2.350         | 39,2        | 333           | 5,6        | 3.311          | 55,2        |
| Pries                   | 7.450          | 3.001         | 40,3        | 442           | 5,9        | 4.007          | 53,8        |
| Friedrichsort           | 2.095          | 813           | 38,8        | 125           | 6,0        | 1.157          | 55,2        |
| Neumühlen/Dietrichsdorf | 12.173         | 4.734         | 38,9        | 700           | 5,8        | 6.739          | 55,4        |
| Elmschenhagen           | 17.192         | 6.764         | 39,3        | 997           | 5,8        | 9.431          | 54,9        |
| Suchsdorf               | 9.436          | 4.126         | 43,7        | 678           | 7,2        | 4.632          | 49,1        |
| Schilksee               | 4.983          | 2.057         | 41,3        | 357           | 7,2        | 2.569          | 51,6        |
| Mettenhof               | 19.715         | 5.200         | 26,4        | 2.114         | 10,7       | 12.401         | 62,9        |
| Russee                  | 7.057          | 2.815         | 39,9        | 474           | 6,7        | 3.768          | 53,4        |
| Meimersdorf             | 3.288          | 1.161         | 35,3        | 195           | 5,9        | 1.932          | 58,8        |
| Moorsee                 | 1.980          | 706           | 35,7        | 134           | 6,8        | 1.140          | 57,6        |
| Wellsee                 | 5.208          | 1.821         | 35,0        | 420           | 8,1        | 2.967          | 57,0        |
| Rönne                   | 428            | 208           | 48,6        | 16            | 3,7        | 204            | 47,7        |
| <b>Kiel</b>             | <b>246.269</b> | <b>92.776</b> | <b>37,7</b> | <b>17.913</b> | <b>7,3</b> | <b>135.580</b> | <b>55,1</b> |

Quelle: Bürger- und Ordnungsamt der Landeshauptstadt Kiel

**Grafik 212.** Anteil konfessionell gebunden Einwohner/innen in den Kieler Stadtteilen in %

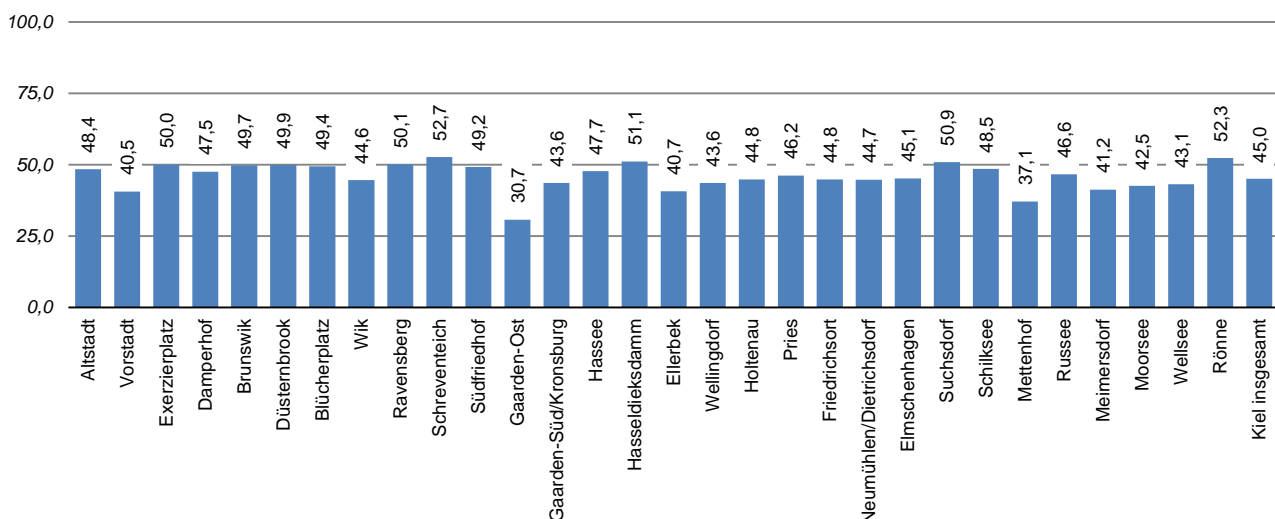

**218. Bevölkerung in den Kieler Stadtteilen**

| Stadtteil               | Jahr           |                |                |                |                |                |                |                |                |                |
|-------------------------|----------------|----------------|----------------|----------------|----------------|----------------|----------------|----------------|----------------|----------------|
|                         | 2006           | 2007           | 2008           | 2009           | 2010           | 2011           | 2012           | 2013           | 2014           | 2015           |
| Altstadt                | 604            | 737            | 653            | 633            | 608            | 611            | 626            | 625            | 654            | 665            |
| Vorstadt                | 988            | 1.010          | 1.103          | 1.116          | 1.089          | 1.087          | 1.101          | 1.134          | 1.165          | 1.305          |
| Exerzierplatz           | 6.043          | 6.085          | 6.156          | 6.183          | 6.237          | 6.308          | 6.414          | 6.426          | 6.388          | 6.397          |
| Damperhof               | 3.112          | 3.098          | 3.101          | 3.106          | 3.124          | 3.207          | 3.214          | 3.302          | 3.319          | 3.329          |
| Brunswik                | 5.792          | 5.869          | 6.036          | 6.184          | 6.236          | 6.263          | 6.354          | 6.451          | 6.464          | 6.488          |
| Düsternbrook            | 2.972          | 3.016          | 2.984          | 3.032          | 2.986          | 2.975          | 2.987          | 3.049          | 3.200          | 3.192          |
| Blücherplatz            | 10.693         | 10.743         | 10.768         | 10.818         | 10.818         | 10.853         | 10.989         | 11.068         | 11.114         | 11.245         |
| Wik                     | 17.460         | 17.611         | 17.715         | 17.769         | 17.904         | 18.383         | 18.699         | 18.602         | 18.813         | 19.317         |
| Ravensberg              | 11.138         | 11.181         | 11.397         | 11.483         | 11.581         | 11.760         | 11.955         | 11.998         | 12.081         | 12.246         |
| Schreventeich           | 11.191         | 11.279         | 11.345         | 11.432         | 11.427         | 11.517         | 11.686         | 11.837         | 11.878         | 11.898         |
| Südfriedhof             | 14.154         | 14.393         | 14.323         | 14.255         | 14.206         | 14.511         | 14.692         | 14.742         | 14.895         | 15.102         |
| Gaarden-Ost             | 16.187         | 16.208         | 16.287         | 16.375         | 16.289         | 16.386         | 16.500         | 16.986         | 17.662         | 18.314         |
| Gaarden-Süd/Kronsborg   | 10.404         | 10.382         | 10.356         | 10.429         | 10.458         | 10.393         | 10.454         | 10.390         | 10.538         | 10.587         |
| Hassee                  | 11.934         | 11.932         | 11.897         | 12.015         | 12.028         | 12.082         | 12.149         | 12.192         | 12.246         | 12.334         |
| Hasseldieksdamm         | 2.836          | 2.835          | 2.843          | 2.840          | 2.808          | 2.767          | 2.783          | 2.801          | 2.797          | 2.838          |
| Ellerbek                | 5.652          | 5.734          | 5.780          | 5.833          | 5.841          | 5.793          | 5.818          | 5.793          | 5.894          | 6.003          |
| Wellingdorf             | 7.714          | 7.845          | 7.877          | 7.901          | 7.989          | 7.979          | 8.028          | 8.034          | 7.984          | 8.010          |
| Holtenuau               | 5.266          | 5.273          | 5.239          | 5.276          | 5.194          | 5.212          | 5.222          | 5.226          | 5.204          | 5.994          |
| Pries                   | 7.298          | 7.276          | 7.278          | 7.281          | 7.273          | 7.291          | 7.247          | 7.377          | 7.381          | 7.450          |
| Friedrichsort           | 2.392          | 2.396          | 2.373          | 2.203          | 2.153          | 2.159          | 2.144          | 2.102          | 2.059          | 2.095          |
| Neumühlen/Dietrichsdorf | 11.812         | 11.771         | 11.729         | 11.787         | 11.914         | 11.866         | 11.920         | 11.910         | 12.005         | 12.173         |
| Elmschenhagen           | 17.463         | 17.362         | 17.209         | 17.147         | 17.120         | 17.240         | 17.152         | 17.103         | 17.037         | 17.192         |
| Suchsdorf               | 8.792          | 8.984          | 9.098          | 9.197          | 9.278          | 9.451          | 9.449          | 9.427          | 9.427          | 9.436          |
| Schilksee               | 5.317          | 5.263          | 5.158          | 5.204          | 5.220          | 5.181          | 5.126          | 5.070          | 5.030          | 4.983          |
| Mettenhof               | 18.630         | 18.795         | 18.865         | 18.849         | 18.973         | 19.028         | 19.146         | 19.127         | 19.425         | 19.715         |
| Russee                  | 7.455          | 7.454          | 7.342          | 7.313          | 7.297          | 7.173          | 7.160          | 7.077          | 7.087          | 7.057          |
| Meimersdorf             | 2.020          | 2.122          | 2.252          | 2.384          | 2.694          | 2.828          | 2.967          | 2.980          | 3.064          | 3.288          |
| Moorsee                 | 1.508          | 1.575          | 1.622          | 1.683          | 1.734          | 1.769          | 1.822          | 1.967          | 1.947          | 1.980          |
| Wellsee                 | 5.100          | 5.048          | 5.059          | 5.101          | 5.094          | 5.083          | 5.098          | 5.080          | 5.154          | 5.208          |
| Rönne                   | 413            | 424            | 422            | 435            | 435            | 428            | 418            | 423            | 428            | 428            |
| <b>Kiel insgesamt</b>   | <b>232.340</b> | <b>233.701</b> | <b>234.267</b> | <b>235.264</b> | <b>236.008</b> | <b>237.584</b> | <b>239.320</b> | <b>240.299</b> | <b>242.340</b> | <b>246.269</b> |

Quelle: Bürger- und Ordnungsamt der Landeshauptstadt Kiel

**Grafik 213. Einwohner/innen in den Kieler Stadtteilen 2015**

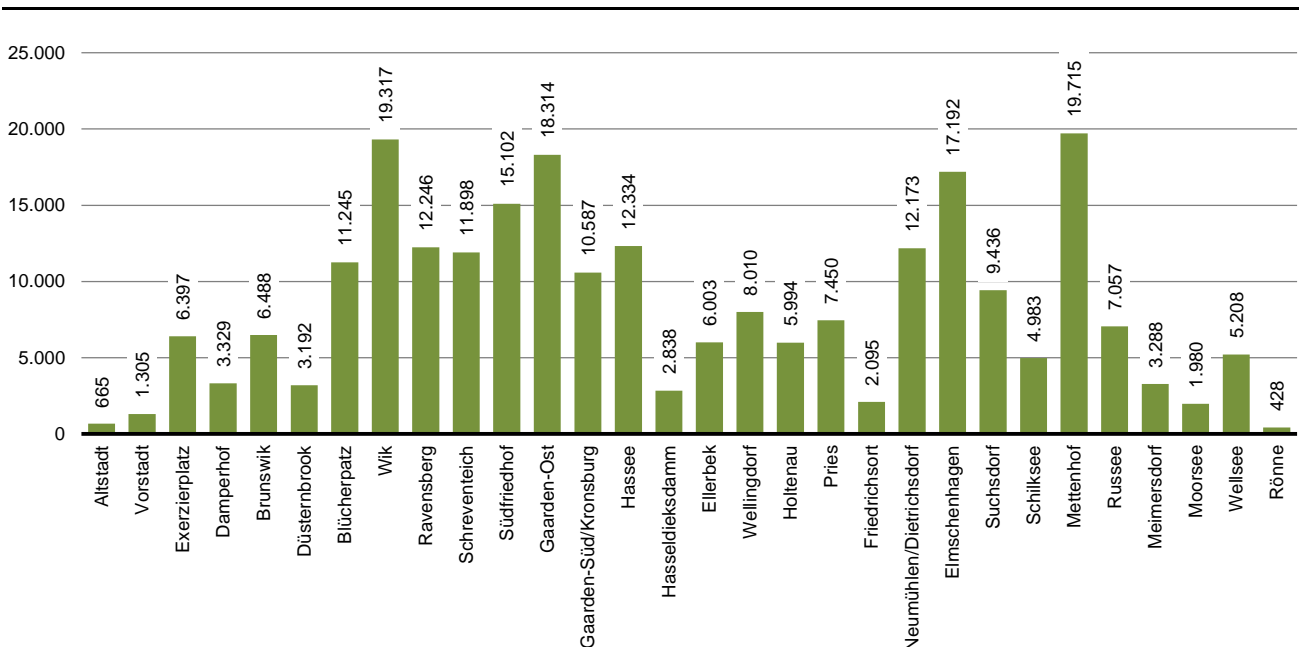

**219. Veränderung der Einwohnerzahlen in den Stadtteilen seit 1987**

| Stadtteil               | Gesamte Bevölkerung |                |              |            | Ausländische Bevölkerung |               |               |             |
|-------------------------|---------------------|----------------|--------------|------------|--------------------------|---------------|---------------|-------------|
|                         | Jahr                |                | Veränderung  |            | Jahr                     |               | Veränderung   |             |
|                         | 1987                | 2015           | absolut      | in %       | 1987                     | 2015          | absolut       | in %        |
| Altstadt                | 749                 | 665            | -84          | -11,2      | 167                      | 108           | -59           | -35,3       |
| Vorstadt                | 1.131               | 1.305          | 174          | 15,4       | 133                      | 265           | 132           | 99,2        |
| Exerzierplatz           | 6.456               | 6.397          | -59          | -0,9       | 432                      | 493           | 61            | 14,1        |
| Damperhof               | 3.214               | 3.329          | 115          | 3,6        | 257                      | 252           | -5            | -1,9        |
| Brunswik                | 6.675               | 6.488          | -187         | -2,8       | 283                      | 412           | 129           | 45,6        |
| Düsternbrook            | 3.350               | 3.192          | -158         | -4,7       | 294                      | 465           | 171           | 58,2        |
| Blücherpatz             | 11.521              | 11.245         | -276         | -2,4       | 429                      | 513           | 84            | 19,6        |
| Wik                     | 18.390              | 19.317         | 927          | 5,0        | 815                      | 1.766         | 951           | 116,7       |
| Ravensberg              | 11.159              | 12.246         | 1.087        | 9,7        | 523                      | 1.058         | 535           | 102,3       |
| Schreventeich           | 12.246              | 11.898         | -348         | -2,8       | 450                      | 618           | 168           | 37,3        |
| Südfriedhof             | 14.683              | 15.102         | 419          | 2,9        | 783                      | 1.257         | 474           | 60,5        |
| Gaarden-Ost             | 16.449              | 18.314         | 1.865        | 11,3       | 2.425                    | 5.997         | 3.572         | 147,3       |
| Gaarden-Süd/Kronsborg   | 11.894              | 10.587         | -1.307       | -11,0      | 916                      | 1.184         | 268           | 29,3        |
| Hassee                  | 12.234              | 12.334         | 100          | 0,8        | 530                      | 959           | 429           | 80,9        |
| Hasseldieksdamm         | 3.102               | 2.838          | -264         | -8,5       | 153                      | 106           | -47           | -30,7       |
| Ellerbek                | 6.738               | 6.003          | -735         | -10,9      | 368                      | 799           | 431           | 117,1       |
| Wellingdorf             | 9.100               | 8.010          | -1.090       | -12,0      | 414                      | 859           | 445           | 107,5       |
| Holtenuau               | 6.393               | 5.994          | -399         | -6,2       | 163                      | 980           | 817           | 501,2       |
| Pries                   | 8.191               | 7.450          | -741         | -9,0       | 421                      | 529           | 108           | 25,7        |
| Friedrichsort           | 2.240               | 2.095          | -145         | -6,5       | 312                      | 183           | -129          | -41,3       |
| Neumühlen/Dietrichsdorf | 12.874              | 12.173         | -701         | -5,4       | 1.066                    | 1.382         | 316           | 29,6        |
| Elmschenhagen           | 17.595              | 17.192         | -403         | -2,3       | 529                      | 1.028         | 499           | 94,3        |
| Suchsdorf               | 7.990               | 9.436          | 1.446        | 18,1       | 186                      | 284           | 98            | 52,7        |
| Schilksee               | 6.282               | 4.983          | -1.299       | -20,7      | 132                      | 176           | 44            | 33,3        |
| Mettenhof               | 19.147              | 19.715         | 568          | 3,0        | 1.248                    | 3.200         | 1.952         | 156,4       |
| Russee                  | 4.871               | 7.057          | 2.186        | 44,9       | 56                       | 276           | 220           | 392,9       |
| Meimersdorf             | 1.018               | 3.288          | 2.270        | 223,0      | 21                       | 141           | 120           | 571,4       |
| Moorsee                 | 1.188               | 1.980          | 792          | 66,7       | 19                       | 133           | 114           | 600,0       |
| Wellsee                 | 3.099               | 5.208          | 2.109        | 68,1       | 62                       | 333           | 271           | 437,1       |
| Rönne                   | 470                 | 428            | -42          | -8,9       | 5                        | 7             | 2             | 40,0        |
| <b>Kiel insgesamt</b>   | <b>240.449</b>      | <b>246.269</b> | <b>5.820</b> | <b>2,4</b> | <b>13.592</b>            | <b>25.763</b> | <b>12.171</b> | <b>89,5</b> |

Quelle: Bürger- und Ordnungsamt der Landeshauptstadt Kiel

**Grafik 214. Veränderung der Einwohner/innen in den Stadtteilen seit 1987**

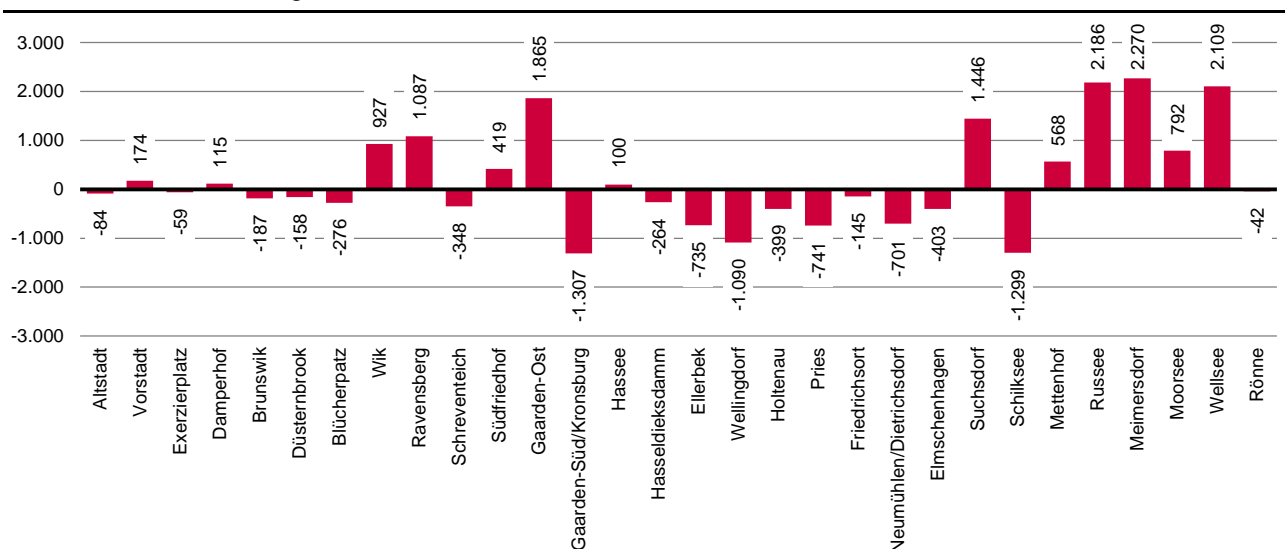

## 220. Bevölkerung in den Kieler Statistischen Bezirken

| STAT. BEZ.            | zugehöriger Stadtteil   | 2005           | 2010           | 2011           | 2012           | 2013           | 2014           | 2015           | davon          |                | Veränderung seit 2005 |
|-----------------------|-------------------------|----------------|----------------|----------------|----------------|----------------|----------------|----------------|----------------|----------------|-----------------------|
|                       |                         |                |                |                |                |                |                |                | männl.         | weibl.         |                       |
| 01.0                  | Altstadt                | 622            | 608            | 611            | 626            | 625            | 654            | 665            | 312            | 353            | 43                    |
| 02.0                  | Vorstadt                | 998            | 1.089          | 1.087          | 1.101          | 1.134          | 1.165          | 1.305          | 692            | 613            | 307                   |
| 03.0                  | Exerzierplatz           | 5.985          | 6.237          | 6.308          | 6.414          | 6.426          | 6.388          | 6.397          | 3.041          | 3.356          | 412                   |
| 04.0                  | Damperhof               | 3.021          | 3.124          | 3.207          | 3.214          | 3.302          | 3.319          | 3.329          | 1.567          | 1.762          | 308                   |
| 05.0                  | Brunswik                | 5.715          | 6.236          | 6.263          | 6.354          | 6.451          | 6.464          | 6.488          | 2.973          | 3.515          | 773                   |
| 06.0                  | Düsternbrook            | 3.008          | 2.986          | 2.975          | 2.987          | 3.049          | 3.200          | 3.192          | 1.564          | 1.628          | 184                   |
| 07.0                  | Blücherpatz             | 10.496         | 10.818         | 10.853         | 10.989         | 11.068         | 11.114         | 11.245         | 5.133          | 6.112          | 749                   |
| 08.1                  | Wik                     | 5.855          | 6.012          | 6.038          | 6.054          | 6.041          | 6.050          | 6.092          | 2.900          | 3.192          | 237                   |
| 08.2                  | Wik                     | 4.782          | 4.872          | 4.942          | 5.027          | 5.015          | 5.120          | 5.509          | 2.795          | 2.714          | 727                   |
| 08.3                  | Wik                     | 2.258          | 2.551          | 2.842          | 3.074          | 3.112          | 3.096          | 3.163          | 1.512          | 1.651          | 905                   |
| 08.4                  | Wik                     | 4.434          | 4.390          | 4.482          | 4.470          | 4.355          | 4.462          | 4.469          | 2.129          | 2.340          | 35                    |
| 08.5                  | Wik                     | 83             | 79             | 79             | 74             | 79             | 85             | 84             | 45             | 39             | 1                     |
| 09.1                  | Ravensberg              | 10.317         | 10.582         | 10.723         | 10.871         | 10.908         | 11.005         | 11.052         | 5.122          | 5.930          | 735                   |
| 09.2                  | Ravensberg              | 287            | 555            | 597            | 614            | 618            | 617            | 716            | 322            | 394            | 429                   |
| 09.3                  | Ravensberg              | 404            | 444            | 440            | 470            | 472            | 459            | 478            | 269            | 209            | 74                    |
| 10.0                  | Schreventeich           | 11.077         | 11.427         | 11.517         | 11.686         | 11.837         | 11.878         | 11.898         | 5.778          | 6.120          | 821                   |
| 11.2                  | Südfriedhof             | 374            | 362            | 370            | 369            | 371            | 378            | 364            | 181            | 183            | -10                   |
| 11.3                  | Südfriedhof             | 281            | 281            | 268            | 270            | 257            | 256            | 271            | 129            | 142            | -10                   |
| 11.4                  | Südfriedhof             | 454            | 417            | 415            | 428            | 423            | 418            | 422            | 211            | 211            | -32                   |
| 11.5                  | Südfriedhof             | 10.530         | 10.901         | 11.184         | 11.344         | 11.430         | 11.583         | 11.745         | 5.759          | 5.986          | 1.215                 |
| 11.6                  | Südfriedhof             | 2.188          | 2.245          | 2.274          | 2.281          | 2.261          | 2.260          | 2.300          | 1.073          | 1.227          | 112                   |
| 12.1                  | Gaarden-Ost             | 53             | 139            | 141            | 139            | 141            | 140            | 274            | 208            | 66             | 221                   |
| 12.2                  | Gaarden-Ost             | 16.032         | 16.150         | 16.245         | 16.361         | 16.845         | 17.522         | 18.040         | 9.865          | 8.175          | 2.008                 |
| 13.1                  | Gaarden-Süd/Kronsborg   | 172            | 178            | 168            | 165            | 164            | 169            | 172            | 100            | 72             | -                     |
| 13.2                  | Gaarden-Süd/Kronsborg   | 4.981          | 4.956          | 4.910          | 4.945          | 4.902          | 4.913          | 4.941          | 2.322          | 2.619          | -40                   |
| 13.3                  | Gaarden-Süd/Kronsborg   | 1.493          | 1.503          | 1.482          | 1.479          | 1.492          | 1.496          | 1.502          | 760            | 742            | 9                     |
| 13.4                  | Gaarden-Süd/Kronsborg   | 3.678          | 3.821          | 3.833          | 3.865          | 3.832          | 3.960          | 3.972          | 2.167          | 1.805          | 294                   |
| 14.1                  | Hassee                  | 1.798          | 1.905          | 1.906          | 1.899          | 1.925          | 1.970          | 2.013          | 1.175          | 838            | 215                   |
| 14.3                  | Hassee                  | 1.348          | 1.345          | 1.358          | 1.354          | 1.333          | 1.333          | 1.330          | 647            | 683            | -18                   |
| 14.4                  | Hassee                  | 8.479          | 8.503          | 8.552          | 8.636          | 8.670          | 8.673          | 8.721          | 4.241          | 4.480          | 242                   |
| 14.5                  | Hassee                  | 288            | 275            | 266            | 260            | 264            | 270            | 270            | 137            | 133            | -18                   |
| 15.1                  | Hasseldieksdamm         | 936            | 995            | 942            | 963            | 984            | 996            | 1.025          | 490            | 535            | 89                    |
| 15.2                  | Hasseldieksdamm         | 1.911          | 1.813          | 1.825          | 1.820          | 1.817          | 1.801          | 1.813          | 872            | 941            | -98                   |
| 16.0                  | Ellerbek                | 5.646          | 5.841          | 5.793          | 5.818          | 5.793          | 5.894          | 6.003          | 3.027          | 2.976          | 357                   |
| 17.0                  | Wellingdorf             | 7.706          | 7.989          | 7.979          | 8.028          | 8.034          | 7.984          | 8.010          | 3.877          | 4.133          | 304                   |
| 18.1                  | Holtenuau               | 5.038          | 4.979          | 4.990          | 4.996          | 4.986          | 4.956          | 5.730          | 2.981          | 2.749          | 692                   |
| 18.2                  | Holtenuau               | 259            | 215            | 222            | 226            | 240            | 248            | 264            | 126            | 138            | 5                     |
| 19.0                  | Pries                   | 7.348          | 7.273          | 7.291          | 7.247          | 7.377          | 7.381          | 7.450          | 3.630          | 3.820          | 102                   |
| 20.0                  | Friedrichsort           | 2.364          | 2.153          | 2.159          | 2.144          | 2.102          | 2.059          | 2.095          | 1.008          | 1.087          | -269                  |
| 21.1                  | Neumühlen/Dietrichsdorf | 11             | 16             | 12             | 13             | 14             | 14             | 14             | 6              | 8              | 3                     |
| 21.2                  | Neumühlen/Dietrichsdorf | 10.532         | 10.594         | 10.560         | 10.623         | 10.638         | 10.735         | 10.934         | 5.388          | 5.546          | 402                   |
| 21.3                  | Neumühlen/Dietrichsdorf | 1.334          | 1.304          | 1.294          | 1.284          | 1.258          | 1.256          | 1.225          | 603            | 622            | -109                  |
| 22.1                  | Elmschenhagen           | 6.688          | 6.501          | 6.513          | 6.508          | 6.469          | 6.419          | 6.428          | 3.203          | 3.225          | -260                  |
| 22.2                  | Elmschenhagen           | 8.035          | 7.927          | 8.043          | 7.969          | 7.979          | 7.981          | 8.119          | 3.899          | 4.220          | 84                    |
| 22.3                  | Elmschenhagen           | 2.722          | 2.667          | 2.657          | 2.650          | 2.627          | 2.610          | 2.615          | 1.251          | 1.364          | -107                  |
| 22.4                  | Elmschenhagen           | 36             | 25             | 27             | 25             | 28             | 27             | 30             | 18             | 12             | -6                    |
| 23.1                  | Suchsdorf               | 168            | 42             | 45             | 46             | 53             | 52             | 49             | 26             | 23             | -119                  |
| 23.2                  | Suchsdorf               | 8.510          | 9.234          | 9.405          | 9.402          | 9.373          | 9.371          | 9.383          | 4.517          | 4.866          | 873                   |
| 23.3                  | Suchsdorf               | 2              | 2              | 1              | 1              | 1              | 4              | 4              | 2              | 2              | 2                     |
| 24.1                  | Schilksee               | 5.299          | 5.154          | 5.117          | 5.054          | 4.996          | 4.960          | 4.918          | 2.324          | 2.594          | -381                  |
| 24.2                  | Schilksee               | 49             | 66             | 64             | 72             | 74             | 70             | 65             | 32             | 33             | 16                    |
| 25.1                  | Mettenhof               | 3.147          | 3.155          | 3.235          | 3.335          | 3.386          | 3.413          | 3.419          | 1.663          | 1.756          | 272                   |
| 25.2                  | Mettenhof               | 15.395         | 15.818         | 15.793         | 15.811         | 15.741         | 16.012         | 16.296         | 7.902          | 8.394          | 901                   |
| 26.0                  | Russee                  | 7.513          | 7.297          | 7.173          | 7.160          | 7.077          | 7.087          | 7.057          | 3.408          | 3.649          | -456                  |
| 27.1                  | Meimersdorf             | 686            | 1.129          | 1.283          | 1.419          | 1.431          | 1.518          | 1.737          | 875            | 862            | 1.051                 |
| 27.2                  | Meimersdorf             | 1.180          | 1.565          | 1.545          | 1.548          | 1.549          | 1.546          | 1.551          | 771            | 780            | 371                   |
| 28.1                  | Moorsee                 | 807            | 873            | 857            | 910            | 909            | 905            | 909            | 466            | 443            | 102                   |
| 28.2                  | Moorsee                 | 269            | 282            | 285            | 277            | 292            | 284            | 272            | 139            | 133            | 3                     |
| 28.3                  | Moorsee                 | 224            | 433            | 484            | 478            | 616            | 610            | 653            | 327            | 326            | 429                   |
| 28.4                  | Moorsee                 | 120            | 146            | 143            | 157            | 150            | 148            | 146            | 78             | 68             | 26                    |
| 29.0                  | Wellsee                 | 5.052          | 5.094          | 5.083          | 5.098          | 5.080          | 5.154          | 5.208          | 2.562          | 2.646          | 156                   |
| 30.0                  | Rönne                   | 419            | 435            | 428            | 418            | 423            | 428            | 428            | 207            | 221            | 9                     |
| <b>Kiel insgesamt</b> |                         | <b>230.897</b> | <b>236.008</b> | <b>237.584</b> | <b>239.320</b> | <b>240.299</b> | <b>242.340</b> | <b>246.269</b> | <b>120.807</b> | <b>125.462</b> | <b>15.372</b>         |

Quelle: Bürger- und Ordnungsamt der Landeshauptstadt Kiel



**221. Bevölkerung in den Kieler PLZ-Bezirken**

| PLZ-Bereich       | 2000           | 2005           | 2010           | 2011           | 2012           | 2013           | 2014           | 2015           | davon          |                | Veränderung seit 2000 |            |
|-------------------|----------------|----------------|----------------|----------------|----------------|----------------|----------------|----------------|----------------|----------------|-----------------------|------------|
|                   |                |                |                |                |                |                |                |                | männl.         | weibl.         | abs.                  | in %       |
| 24103             | 10.141         | 10.350         | 10.774         | 10.933         | 11.058         | 11.195         | 11.236         | 11.413         | 5.483          | 5.930          | 1.272                 | 12,5       |
| 24105             | 19.466         | 19.219         | 20.040         | 20.091         | 20.330         | 20.568         | 20.778         | 20.925         | 9.670          | 11.255         | 1.459                 | 7,5        |
| 24106             | 17.724         | 17.411         | 17.904         | 18.383         | 18.699         | 18.602         | 18.813         | 19.317         | 9.381          | 9.936          | 1.593                 | 9,0        |
| 24107             | 7.775          | 8.680          | 9.278          | 9.451          | 9.449          | 9.427          | 9.427          | 9.436          | 4.545          | 4.891          | 1.661                 | 21,4       |
| 24109             | 21.189         | 21.389         | 21.781         | 21.795         | 21.929         | 21.928         | 22.222         | 22.553         | 10.927         | 11.626         | 1.364                 | 6,4        |
| 24111             | 7.298          | 7.513          | 7.297          | 7.173          | 7.160          | 7.077          | 7.087          | 7.057          | 3.408          | 3.649          | -241                  | -3,3       |
| 24113             | 17.203         | 17.066         | 17.162         | 17.160         | 17.259         | 17.258         | 17.328         | 17.447         | 8.622          | 8.825          | 244                   | 1,4        |
| 24114             | 13.217         | 13.371         | 13.789         | 14.096         | 14.261         | 14.316         | 14.475         | 14.678         | 7.140          | 7.538          | 1.461                 | 11,1       |
| 24116             | 11.143         | 11.353         | 11.711         | 11.797         | 11.983         | 12.129         | 12.168         | 12.181         | 5.907          | 6.274          | 1.038                 | 9,3        |
| 24118             | 10.620         | 11.008         | 11.581         | 11.760         | 11.955         | 11.998         | 12.081         | 12.246         | 5.713          | 6.533          | 1.626                 | 15,3       |
| 24143             | 20.040         | 20.212         | 20.520         | 20.627         | 20.788         | 21.236         | 22.034         | 22.700         | 12.447         | 10.253         | 2.660                 | 13,3       |
| 24145             | 9.555          | 10.291         | 11.490         | 11.622         | 11.815         | 11.976         | 12.122         | 12.444         | 6.208          | 6.236          | 2.889                 | 30,2       |
| 24146             | 10.858         | 10.768         | 10.604         | 10.710         | 10.628         | 10.612         | 10.600         | 10.739         | 5.153          | 5.586          | -119                  | -1,1       |
| 24147             | 6.488          | 6.677          | 6.491          | 6.503          | 6.499          | 6.463          | 6.410          | 6.423          | 3.200          | 3.223          | -65                   | -1,0       |
| 24148             | 13.476         | 13.354         | 13.832         | 13.774         | 13.848         | 13.829         | 13.880         | 14.015         | 6.905          | 7.110          | 539                   | 4,0        |
| 24149             | 11.996         | 11.877         | 11.914         | 11.866         | 11.920         | 11.910         | 12.005         | 12.173         | 5.997          | 6.176          | 177                   | 1,5        |
| 24159             | 20.855         | 20.358         | 19.840         | 19.843         | 19.739         | 19.775         | 19.674         | 20.522         | 10.101         | 10.421         | -333                  | -1,6       |
| <b>Kiel insg.</b> | <b>229.044</b> | <b>230.897</b> | <b>236.008</b> | <b>237.584</b> | <b>239.320</b> | <b>240.299</b> | <b>242.340</b> | <b>246.269</b> | <b>120.807</b> | <b>125.462</b> | <b>17.225</b>         | <b>7,5</b> |

Quelle: Bürger- und Ordnungsamt der Landeshauptstadt Kiel

**Grafik 215. Einwohner/innen in den Kieler PLZ-Bezirken 2015**

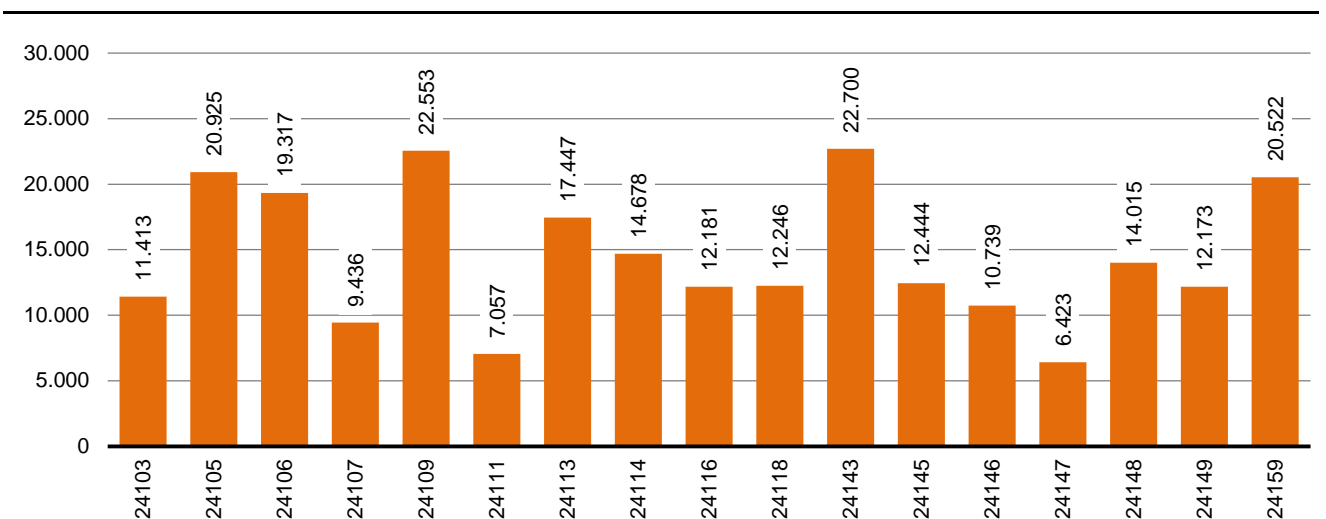

**222. Entwicklung der ausländischen Bevölkerung seit 1970**

| Jahr | insgesamt                           |      | davon    |            |          |            |
|------|-------------------------------------|------|----------|------------|----------|------------|
|      | Anteil an der Bevölkerung insgesamt |      | männlich |            | weiblich |            |
|      | absolut                             | in % | absolut  | in % von 1 | absolut  | in % von 1 |
|      | 1                                   | 2    | 3        | 4          | 5        | 6          |
| 1970 | 4.099                               | 1,5  | 2.620    | 63,9       | 1.479    | 36,1       |
| 1971 | 7.742                               | 2,9  | .        | .          | .        | .          |
| 1972 | 8.660                               | 3,2  | .        | .          | .        | .          |
| 1973 | 10.214                              | 3,9  | .        | .          | .        | .          |
| 1974 | 11.619                              | 4,4  | 6.927    | 59,6       | 4.692    | 40,4       |
| 1975 | 11.747                              | 4,5  | 6.834    | 58,2       | 4.913    | 41,8       |
| 1976 | 11.613                              | 4,5  | 6.648    | 57,2       | 4.965    | 42,8       |
| 1977 | 11.490                              | 4,5  | 6.492    | 56,5       | 4.998    | 43,5       |
| 1978 | 11.313                              | 4,4  | 6.323    | 55,9       | 4.990    | 44,1       |
| 1979 | 12.283                              | 4,9  | 6.853    | 55,8       | 5.430    | 44,2       |
| 1980 | 14.013                              | 5,6  | 7.970    | 56,9       | 6.043    | 43,1       |
| 1981 | 14.935                              | 6,0  | 8.483    | 56,8       | 6.452    | 43,2       |
| 1982 | 15.313                              | 6,2  | 8.621    | 56,3       | 6.692    | 43,7       |
| 1983 | 15.363                              | 6,2  | 8.630    | 56,2       | 6.733    | 43,8       |
| 1984 | 13.463                              | 5,5  | 7.551    | 56,1       | 5.912    | 43,9       |
| 1985 | 13.205                              | 5,4  | 7.296    | 55,3       | 5.909    | 44,7       |
| 1986 | 13.413                              | 5,6  | 7.346    | 54,8       | 6.067    | 45,2       |
| 1987 | 13.592                              | 5,7  | 7.430    | 54,7       | 6.162    | 45,3       |
| 1988 | 14.466                              | 6,1  | 7.898    | 54,6       | 6.568    | 45,4       |
| 1989 | 15.355                              | 6,4  | 8.361    | 54,5       | 6.993    | 45,5       |
| 1990 | 16.284                              | 6,7  | 8.863    | 54,4       | 7.421    | 45,6       |
| 1991 | 17.035                              | 7,0  | 9.347    | 54,9       | 7.688    | 45,1       |
| 1992 | 18.630                              | 7,6  | 10.404   | 55,8       | 8.226    | 44,2       |
| 1993 | 19.585                              | 8,0  | 10.931   | 55,8       | 8.654    | 44,2       |
| 1994 | 19.364                              | 8,0  | 10.604   | 54,8       | 8.760    | 45,2       |
| 1995 | 20.164                              | 8,3  | 11.111   | 55,1       | 9.053    | 44,9       |
| 1996 | 20.397                              | 8,5  | 11.193   | 54,9       | 9.204    | 45,1       |
| 1997 | 20.583                              | 8,7  | 11.220   | 54,5       | 9.363    | 45,5       |
| 1998 | 20.901                              | 8,9  | 11.355   | 54,3       | 9.546    | 45,7       |
| 1999 | 20.019                              | 8,7  | 10.938   | 54,6       | 9.081    | 45,4       |
| 2000 | 19.775                              | 8,6  | 10.677   | 54,0       | 9.098    | 46,0       |
| 2001 | 20.576                              | 9,0  | 11.025   | 53,6       | 9.551    | 46,4       |
| 2002 | 20.580                              | 9,0  | 10.902   | 53,0       | 9.678    | 47,0       |
| 2003 | 20.413                              | 8,9  | 10.648   | 52,2       | 9.763    | 47,8       |
| 2004 | 19.855                              | 8,6  | 10.233   | 51,5       | 9.622    | 48,5       |
| 2005 | 20.175                              | 8,7  | 10.319   | 51,1       | 9.856    | 48,9       |
| 2006 | 20.034                              | 8,6  | 10.300   | 51,4       | 9.734    | 48,6       |
| 2007 | 20.104                              | 8,6  | 10.345   | 51,5       | 9.759    | 48,5       |
| 2008 | 19.398                              | 8,3  | 9.889    | 51,0       | 9.509    | 49,0       |
| 2009 | 19.151                              | 8,1  | 9.687    | 50,6       | 9.464    | 49,4       |
| 2010 | 18.835                              | 8,0  | 9.479    | 50,3       | 9.356    | 49,7       |
| 2011 | 18.661                              | 7,9  | 9.375    | 50,2       | 9.286    | 49,8       |
| 2012 | 19.252                              | 8,0  | 9.733    | 50,6       | 9.519    | 49,4       |
| 2013 | 19.979                              | 8,3  | 10.139   | 50,7       | 9.840    | 49,3       |
| 2014 | 21.883                              | 9,0  | 11.292   | 51,6       | 10.591   | 48,4       |
| 2015 | 25.763                              | 10,5 | 13.645   | 53,0       | 12.118   | 47,0       |

Quelle: 1970 Statistisches Landesamt Schleswig-Holstein, ab 1971 Bürger- und Ordnungsamt der Landeshauptstadt Kiel, Einwohner am Ort der alleinigen- oder Hauptwohnung jeweils zum 31.12. des Jahres.

**Grafik 216. Entwicklung der ausländischen Bevölkerung seit 1970**

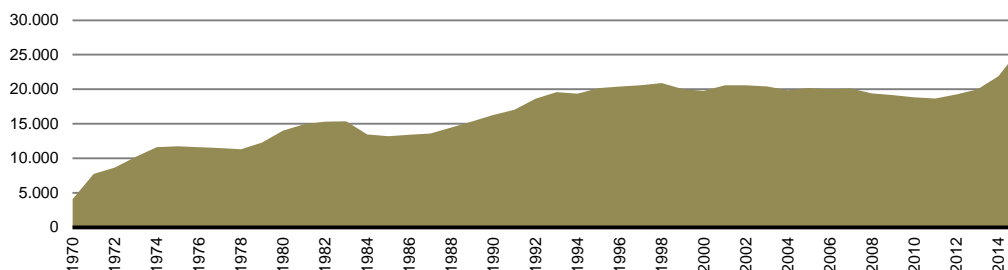

223. Ausländer/innen nach Altersjährgängen 2015

| Alter | Ausländer/innen insgesamt |                   | davon    |          | Alter | Ausländer/innen insgesamt |                   | davon    |          |
|-------|---------------------------|-------------------|----------|----------|-------|---------------------------|-------------------|----------|----------|
|       | abs.                      | in % <sup>1</sup> | männlich | weiblich |       | abs.                      | in % <sup>1</sup> | männlich | weiblich |
|       |                           |                   |          |          |       |                           |                   |          |          |
| <1    | 208                       | 8,8               | 105      | 103      | 50    | 313                       | 8,6               | 177      | 136      |
| 1     | 232                       | 10,3              | 119      | 113      | 51    | 276                       | 7,6               | 133      | 143      |
| 2     | 202                       | 9,5               | 101      | 101      | 52    | 293                       | 8,1               | 165      | 128      |
| 3     | 212                       | 10,5              | 102      | 110      | 53    | 287                       | 8,2               | 143      | 144      |
| 4     | 238                       | 11,9              | 118      | 120      | 54    | 249                       | 7,7               | 122      | 127      |
| 5     | 236                       | 11,7              | 123      | 113      | 55    | 221                       | 6,7               | 118      | 103      |
| 6     | 214                       | 11,2              | 110      | 104      | 56    | 235                       | 7,4               | 108      | 127      |
| 7     | 201                       | 10,4              | 104      | 97       | 57    | 200                       | 6,5               | 115      | 85       |
| 8     | 240                       | 12,3              | 112      | 128      | 58    | 221                       | 7,8               | 104      | 117      |
| 9     | 192                       | 9,9               | 93       | 99       | 59    | 200                       | 7,0               | 95       | 105      |
| 10    | 213                       | 11,5              | 96       | 117      | 60    | 215                       | 8,0               | 101      | 114      |
| 11    | 164                       | 8,8               | 68       | 96       | 61    | 181                       | 6,7               | 87       | 94       |
| 12    | 190                       | 10,2              | 90       | 100      | 62    | 145                       | 5,9               | 63       | 82       |
| 13    | 177                       | 9,1               | 95       | 82       | 63    | 200                       | 7,8               | 83       | 117      |
| 14    | 155                       | 8,5               | 83       | 72       | 64    | 177                       | 7,2               | 72       | 105      |
| 15    | 180                       | 9,2               | 87       | 93       | 65    | 232                       | 9,2               | 96       | 136      |
| 16    | 212                       | 10,7              | 128      | 84       | 66    | 160                       | 7,0               | 68       | 92       |
| 17    | 233                       | 11,3              | 123      | 110      | 67    | 178                       | 7,3               | 82       | 96       |
| 18    | 263                       | 11,7              | 158      | 105      | 68    | 171                       | 7,8               | 91       | 80       |
| 19    | 389                       | 13,2              | 221      | 168      | 69    | 180                       | 8,5               | 86       | 94       |
| 20    | 404                       | 11,7              | 226      | 178      | 70    | 170                       | 9,5               | 88       | 82       |
| 21    | 452                       | 11,2              | 246      | 206      | 71    | 153                       | 6,8               | 79       | 74       |
| 22    | 449                       | 9,9               | 265      | 184      | 72    | 109                       | 4,9               | 75       | 34       |
| 23    | 588                       | 11,7              | 331      | 257      | 73    | 137                       | 6,0               | 75       | 62       |
| 24    | 658                       | 12,7              | 367      | 291      | 74    | 111                       | 4,2               | 52       | 59       |
| 25    | 673                       | 12,3              | 359      | 314      | 75    | 106                       | 4,2               | 55       | 51       |
| 26    | 687                       | 13,2              | 368      | 319      | 76    | 89                        | 3,8               | 45       | 44       |
| 27    | 732                       | 14,4              | 396      | 336      | 77    | 71                        | 3,1               | 45       | 26       |
| 28    | 684                       | 14,3              | 400      | 284      | 78    | 62                        | 3,0               | 36       | 26       |
| 29    | 668                       | 15,0              | 382      | 286      | 79    | 68                        | 3,7               | 31       | 37       |
| 30    | 632                       | 15,5              | 353      | 279      | 80    | 41                        | 2,4               | 23       | 18       |
| 31    | 637                       | 16,4              | 365      | 272      | 81    | 39                        | 2,6               | 18       | 21       |
| 32    | 631                       | 16,5              | 336      | 295      | 82    | 30                        | 3,0               | 15       | 15       |
| 33    | 584                       | 15,8              | 342      | 242      | 83    | 31                        | 3,5               | 17       | 14       |
| 34    | 586                       | 16,7              | 317      | 269      | 84    | 23                        | 2,6               | 10       | 13       |
| 35    | 575                       | 17,0              | 319      | 256      | 85    | 19                        | 2,1               | 6        | 13       |
| 36    | 534                       | 17,1              | 275      | 259      | 86    | 19                        | 2,4               | 7        | 12       |
| 37    | 512                       | 16,8              | 275      | 237      | 87    | 14                        | 2,0               | 5        | 9        |
| 38    | 540                       | 18,1              | 258      | 282      | 88    | 12                        | 2,0               | 7        | 5        |
| 39    | 510                       | 17,7              | 266      | 244      | 89    | 12                        | 2,1               | 4        | 8        |
| 40    | 491                       | 17,3              | 261      | 230      | 90 +  | 34                        | 1,6               | 6        | 28       |
| 41    | 460                       | 16,9              | 247      | 213      |       |                           |                   |          |          |
| 42    | 428                       | 15,8              | 221      | 207      |       |                           |                   |          |          |
| 43    | 421                       | 14,5              | 230      | 191      |       |                           |                   |          |          |
| 44    | 402                       | 13,0              | 220      | 182      |       |                           |                   |          |          |
| 45    | 403                       | 12,2              | 225      | 178      |       |                           |                   |          |          |
| 46    | 390                       | 11,0              | 212      | 178      |       |                           |                   |          |          |
| 47    | 354                       | 9,4               | 187      | 167      |       |                           |                   |          |          |
| 48    | 305                       | 8,2               | 160      | 145      |       |                           |                   |          |          |
| 49    | 338                       | 8,9               | 192      | 146      |       |                           |                   |          |          |

Quelle: Bürger- und Ordnungsamt der Landeshauptstadt Kiel

<sup>1</sup> Anteil in Prozent von allen Einwohner/innen dieses Alters.

**Grafik 217.** Altersaufbau der ausländischen Bevölkerung in Kiel

**Alterspyramide der Ausländerinnen und Ausländer in Kiel**  
(Stand: 31.12.2015)

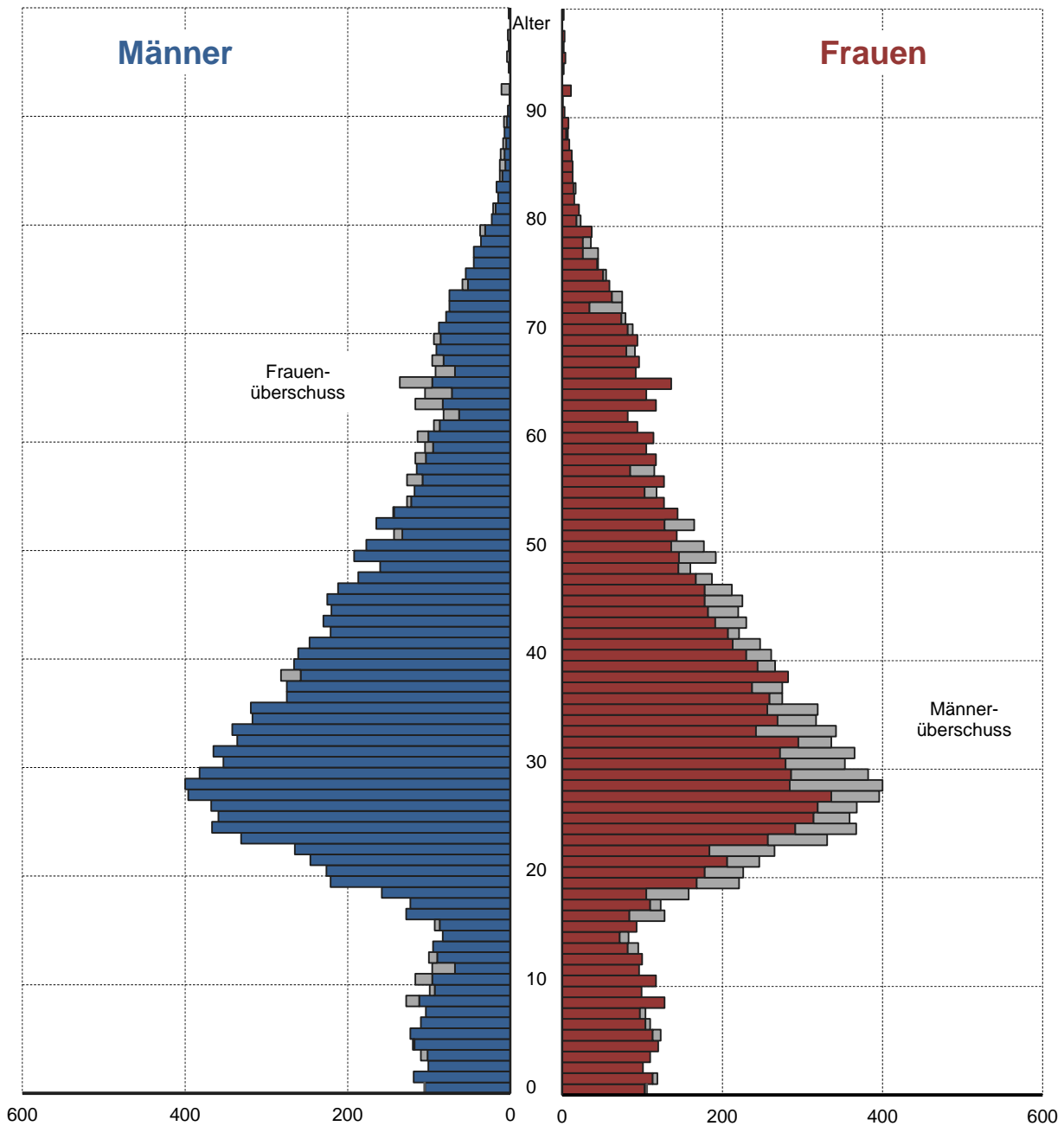

Quelle: Bürger- und Ordnungsamt der Landeshauptstadt Kiel

**224. Ausländische Bevölkerung nach Altersgruppen und Geschlecht**

| Jahr      | insg.  | Altersgruppe von ... bis unter ... |        |         |          |          |          |          |          |          |
|-----------|--------|------------------------------------|--------|---------|----------|----------|----------|----------|----------|----------|
|           |        | 0 -< 1                             | 1 -< 6 | 6 -< 15 | 15 -< 18 | 18 -< 21 | 21 -< 45 | 45 -< 60 | 60 -< 65 | 65 u. ä. |
| insgesamt |        |                                    |        |         |          |          |          |          |          |          |
| 2001      | 20.576 | 130                                | 1.109  | 1.919   | 614      | 801      | 10.875   | 3.588    | 698      | 842      |
| 2002      | 20.580 | 119                                | 939    | 1.943   | 586      | 853      | 10.828   | 3.607    | 793      | 912      |
| 2003      | 20.411 | 109                                | 821    | 1.896   | 620      | 796      | 10.810   | 3.550    | 808      | 1.001    |
| 2004      | 19.855 | 119                                | 691    | 1.808   | 633      | 719      | 10.517   | 3.494    | 818      | 1.056    |
| 2005      | 20.175 | 124                                | 604    | 1.759   | 598      | 732      | 10.769   | 3.536    | 874      | 1.179    |
| 2006      | 20.034 | 129                                | 624    | 1.611   | 569      | 721      | 10.684   | 3.493    | 934      | 1.269    |
| 2007      | 20.104 | 110                                | 630    | 1.546   | 567      | 705      | 10.684   | 3.491    | 965      | 1.406    |
| 2008      | 19.344 | 86                                 | 558    | 1.381   | 570      | 555      | 10.269   | 3.404    | 1.015    | 1.506    |
| 2009      | 19.151 | 88                                 | 509    | 1.227   | 540      | 626      | 10.158   | 3.419    | 1.008    | 1.576    |
| 2010      | 18.835 | 105                                | 497    | 1.144   | 482      | 603      | 9.873    | 3.379    | 1.044    | 1.708    |
| 2011      | 18.661 | 100                                | 533    | 1.051   | 467      | 615      | 9.875    | 3.297    | 969      | 1.754    |
| 2012      | 19.252 | 100                                | 587    | 1.005   | 419      | 644      | 10.252   | 3.390    | 964      | 1.891    |
| 2013      | 19.979 | 110                                | 632    | 1.054   | 417      | 661      | 10.696   | 3.533    | 900      | 1.976    |
| 2014      | 21.883 | 158                                | 771    | 1.222   | 499      | 766      | 11.587   | 3.859    | 907      | 2.114    |
| 2015      | 25.763 | 208                                | 1.120  | 1.746   | 625      | 1.056    | 13.534   | 4.285    | 918      | 2.271    |
| männlich  |        |                                    |        |         |          |          |          |          |          |          |
| 2001      | 11.025 | 69                                 | 570    | 993     | 314      | 375      | 5.952    | 1.939    | 404      | 409      |
| 2002      | 10.902 | 59                                 | 490    | 1.012   | 303      | 396      | 5.822    | 1.911    | 457      | 452      |
| 2003      | 10.648 | 55                                 | 417    | 995     | 322      | 392      | 5.663    | 1.827    | 465      | 512      |
| 2004      | 10.233 | 70                                 | 353    | 923     | 335      | 364      | 5.416    | 1.771    | 473      | 528      |
| 2005      | 10.319 | 64                                 | 311    | 926     | 309      | 363      | 5.477    | 1.775    | 495      | 599      |
| 2006      | 10.300 | 68                                 | 336    | 838     | 299      | 361      | 5.498    | 1.740    | 521      | 639      |
| 2007      | 10.345 | 59                                 | 329    | 817     | 302      | 344      | 5.512    | 1.727    | 530      | 725      |
| 2008      | 9.835  | 48                                 | 298    | 725     | 311      | 239      | 5.198    | 1.705    | 526      | 785      |
| 2009      | 9.687  | 51                                 | 272    | 643     | 301      | 322      | 5.080    | 1.687    | 500      | 831      |
| 2010      | 9.479  | 54                                 | 259    | 592     | 271      | 315      | 4.915    | 1.688    | 485      | 900      |
| 2011      | 9.375  | 52                                 | 285    | 541     | 252      | 341      | 4.900    | 1.645    | 441      | 918      |
| 2012      | 9.733  | 45                                 | 296    | 499     | 232      | 363      | 5.158    | 1.738    | 411      | 991      |
| 2013      | 10.139 | 58                                 | 309    | 510     | 211      | 372      | 5.480    | 1.803    | 376      | 1.020    |
| 2014      | 11.292 | 80                                 | 390    | 565     | 264      | 417      | 6.092    | 2.028    | 388      | 1.068    |
| 2015      | 13.645 | 105                                | 563    | 851     | 338      | 605      | 7.399    | 2.256    | 406      | 1.122    |
| weiblich  |        |                                    |        |         |          |          |          |          |          |          |
| 2001      | 9.551  | 61                                 | 539    | 926     | 300      | 426      | 4.923    | 1.649    | 294      | 433      |
| 2002      | 9.678  | 60                                 | 449    | 931     | 283      | 457      | 5.006    | 1.696    | 336      | 460      |
| 2003      | 9.763  | 54                                 | 404    | 901     | 298      | 404      | 5.147    | 1.723    | 343      | 489      |
| 2004      | 9.622  | 49                                 | 338    | 885     | 298      | 355      | 5.101    | 1.723    | 345      | 528      |
| 2005      | 9.856  | 60                                 | 293    | 833     | 289      | 369      | 5.292    | 1.761    | 379      | 580      |
| 2006      | 9.734  | 61                                 | 288    | 773     | 270      | 360      | 5.186    | 1.753    | 413      | 630      |
| 2007      | 9.759  | 51                                 | 301    | 729     | 265      | 361      | 5.172    | 1.764    | 435      | 681      |
| 2008      | 9.509  | 38                                 | 260    | 656     | 259      | 316      | 5.071    | 1.699    | 489      | 721      |
| 2009      | 9.464  | 37                                 | 237    | 584     | 239      | 304      | 5.078    | 1.732    | 508      | 745      |
| 2010      | 9.356  | 51                                 | 238    | 552     | 211      | 288      | 4.958    | 1.691    | 559      | 808      |
| 2011      | 9.286  | 48                                 | 248    | 510     | 215      | 274      | 4.975    | 1.652    | 528      | 836      |
| 2012      | 9.519  | 55                                 | 291    | 506     | 187      | 281      | 5.094    | 1.652    | 553      | 900      |
| 2013      | 9.840  | 52                                 | 323    | 544     | 206      | 289      | 5.216    | 1.730    | 524      | 956      |
| 2014      | 10.591 | 78                                 | 381    | 657     | 235      | 349      | 5.495    | 1.831    | 519      | 1.046    |
| 2015      | 12.118 | 103                                | 557    | 895     | 287      | 451      | 6.135    | 2.029    | 512      | 1.149    |

Quelle: Bürger- und Ordnungsamt der Landeshauptstadt Kiel

## 225. Ausländische Bevölkerung nach Altersgruppen und Geschlecht in den Stadtteilen - 2015

| Stadtteil                | insg.         | Altersgruppe von ... bis unter ... |              |              |            |              |               |              |            |              |
|--------------------------|---------------|------------------------------------|--------------|--------------|------------|--------------|---------------|--------------|------------|--------------|
|                          |               | 0 -< 1                             | 1 -< 6       | 6 -< 15      | 15 -< 18   | 18 -< 21     | 21 -< 45      | 45 -< 60     | 60 -< 65   | 65 u. ä.     |
| <b>insgesamt</b>         |               |                                    |              |              |            |              |               |              |            |              |
| Altstadt                 | 108           | -                                  | -            | 2            | 2          | 2            | 69            | 20           | 9          | 4            |
| Vorstadt                 | 265           | 2                                  | 10           | 3            | 2          | 22           | 161           | 37           | 6          | 22           |
| Exerzierplatz            | 493           | 2                                  | 9            | 13           | 5          | 24           | 310           | 73           | 17         | 40           |
| Damperhof                | 252           | 3                                  | 5            | 9            | 1          | 11           | 163           | 38           | 11         | 11           |
| Brunswik                 | 412           | 4                                  | 9            | 12           | 6          | 9            | 257           | 65           | 15         | 35           |
| Düsternbrook             | 465           | 3                                  | 19           | 11           | -          | 13           | 339           | 39           | 10         | 31           |
| Blücherplatz             | 513           | 4                                  | 13           | 8            | 2          | 15           | 307           | 85           | 20         | 59           |
| Wik                      | 1.766         | 13                                 | 77           | 97           | 36         | 102          | 1.109         | 192          | 52         | 88           |
| Ravensberg               | 1.058         | 2                                  | 12           | 12           | 2          | 47           | 843           | 94           | 25         | 21           |
| Schreventeich            | 618           | 4                                  | 13           | 14           | 6          | 15           | 404           | 88           | 20         | 54           |
| Südfriedhof              | 1.257         | 4                                  | 41           | 43           | 40         | 43           | 734           | 203          | 44         | 105          |
| Gaarden-Ost              | 5.997         | 56                                 | 303          | 511          | 175        | 233          | 2.849         | 1.070        | 205        | 595          |
| Gaarden-Süd/Kronsborg    | 1.184         | 9                                  | 56           | 103          | 33         | 39           | 597           | 187          | 46         | 114          |
| Hassee                   | 959           | 12                                 | 19           | 29           | 32         | 45           | 499           | 180          | 48         | 95           |
| Hasseldieksdamm          | 106           | -                                  | 4            | 5            | 2          | 2            | 56            | 17           | 7          | 13           |
| Ellerbek                 | 799           | 3                                  | 40           | 52           | 17         | 28           | 397           | 156          | 29         | 77           |
| Wellingdorf              | 859           | 11                                 | 33           | 56           | 23         | 38           | 388           | 182          | 34         | 94           |
| Holtenau                 | 980           | 10                                 | 77           | 100          | 29         | 116          | 512           | 84           | 18         | 34           |
| Pries                    | 529           | 6                                  | 13           | 35           | 14         | 12           | 227           | 119          | 22         | 81           |
| Friedrichsort            | 183           | 1                                  | 4            | 8            | 4          | 3            | 65            | 38           | 13         | 47           |
| Neumühlen/Dietrichsdorf  | 1.382         | 14                                 | 47           | 83           | 40         | 53           | 673           | 242          | 50         | 180          |
| Elmschenhagen            | 1.028         | 4                                  | 42           | 66           | 29         | 44           | 511           | 184          | 39         | 109          |
| Suchsdorf                | 284           | -                                  | 8            | 5            | 3          | 4            | 121           | 74           | 21         | 48           |
| Schilksee                | 176           | -                                  | 5            | 4            | 4          | 1            | 62            | 42           | 14         | 44           |
| Mettenhof                | 3.200         | 36                                 | 231          | 416          | 93         | 109          | 1.454         | 565          | 93         | 203          |
| Russee                   | 276           | 1                                  | 9            | 15           | 6          | 12           | 140           | 60           | 13         | 20           |
| Meimersdorf              | 141           | 1                                  | 4            | 12           | 4          | 3            | 69            | 27           | 8          | 13           |
| Moorsee                  | 133           | 3                                  | 8            | 5            | 6          | 5            | 62            | 27           | 9          | 8            |
| Wellsee                  | 333           | -                                  | 9            | 17           | 9          | 6            | 155           | 96           | 16         | 25           |
| Rönne                    | 7             | -                                  | -            | -            | -          | -            | 1             | 1            | 4          | 1            |
| <b>Kiel insgesamt</b>    | <b>25.763</b> | <b>208</b>                         | <b>1.120</b> | <b>1.746</b> | <b>625</b> | <b>1.056</b> | <b>13.534</b> | <b>4.285</b> | <b>918</b> | <b>2.271</b> |
| <b>darunter weiblich</b> |               |                                    |              |              |            |              |               |              |            |              |
| Altstadt                 | 51            | -                                  | -            | 1            | 1          | 1            | 33            | 6            | 7          | 2            |
| Vorstadt                 | 88            | -                                  | 7            | -            | -          | 3            | 50            | 13           | 3          | 12           |
| Exerzierplatz            | 212           | -                                  | 4            | 9            | 2          | 8            | 124           | 38           | 9          | 18           |
| Damperhof                | 113           | 1                                  | 1            | 8            | -          | 3            | 68            | 19           | 8          | 5            |
| Brunswik                 | 192           | 2                                  | 3            | 5            | 3          | 2            | 125           | 28           | 6          | 18           |
| Düsternbrook             | 213           | 1                                  | 10           | 5            | -          | 8            | 149           | 19           | 6          | 15           |
| Blücherplatz             | 286           | 3                                  | 8            | 4            | 1          | 12           | 171           | 48           | 9          | 30           |
| Wik                      | 842           | 6                                  | 34           | 37           | 12         | 51           | 524           | 103          | 23         | 52           |
| Ravensberg               | 526           | 2                                  | 7            | 8            | -          | 26           | 420           | 43           | 11         | 9            |
| Schreventeich            | 296           | 4                                  | 5            | 11           | 5          | 8            | 181           | 45           | 12         | 25           |
| Südfriedhof              | 596           | 2                                  | 19           | 21           | 23         | 19           | 333           | 105          | 22         | 52           |
| Gaarden-Ost              | 2.673         | 21                                 | 154          | 286          | 82         | 101          | 1.145         | 461          | 121        | 302          |
| Gaarden-Süd/Kronsborg    | 535           | 7                                  | 26           | 51           | 12         | 17           | 262           | 83           | 28         | 49           |
| Hassee                   | 446           | 5                                  | 10           | 17           | 9          | 14           | 228           | 84           | 28         | 51           |
| Hasseldieksdamm          | 61            | -                                  | 3            | 1            | 1          | -            | 33            | 10           | 7          | 6            |
| Ellerbek                 | 379           | 1                                  | 20           | 30           | 8          | 15           | 185           | 67           | 17         | 36           |
| Wellingdorf              | 433           | 6                                  | 17           | 35           | 12         | 20           | 191           | 93           | 17         | 42           |
| Holtenau                 | 319           | 3                                  | 41           | 38           | 10         | 29           | 133           | 36           | 11         | 18           |
| Pries                    | 253           | 4                                  | 6            | 17           | 5          | 5            | 108           | 58           | 11         | 39           |
| Friedrichsort            | 86            | 1                                  | 2            | 4            | 2          | 1            | 28            | 20           | 9          | 19           |
| Neumühlen/Dietrichsdorf  | 644           | 8                                  | 25           | 43           | 20         | 31           | 277           | 117          | 32         | 91           |
| Elmschenhagen            | 492           | 3                                  | 22           | 36           | 16         | 18           | 232           | 86           | 22         | 57           |
| Suchsdorf                | 148           | -                                  | 4            | 2            | 2          | 2            | 64            | 34           | 11         | 29           |
| Schilksee                | 91            | -                                  | 3            | 1            | 2          | -            | 32            | 22           | 6          | 25           |
| Mettenhof                | 1.637         | 20                                 | 110          | 201          | 44         | 45           | 790           | 271          | 43         | 113          |
| Russee                   | 153           | 1                                  | 6            | 9            | 3          | 6            | 77            | 31           | 11         | 9            |
| Meimersdorf              | 79            | -                                  | -            | 5            | 2          | 3            | 44            | 14           | 4          | 7            |
| Moorsee                  | 64            | 2                                  | 5            | 2            | 2          | 1            | 32            | 12           | 5          | 3            |
| Wellsee                  | 206           | -                                  | 5            | 8            | 8          | 2            | 95            | 62           | 12         | 14           |
| Rönne                    | 4             | -                                  | -            | -            | -          | -            | 1             | 1            | 1          | 1            |
| <b>Kiel insgesamt</b>    | <b>12.118</b> | <b>103</b>                         | <b>557</b>   | <b>895</b>   | <b>287</b> | <b>451</b>   | <b>6.135</b>  | <b>2.029</b> | <b>512</b> | <b>1.149</b> |

Quelle: Bürger- und Ordnungsamt der Landeshauptstadt Kiel

**226. Ausländische Bevölkerung nach Altersgruppen und Stadtteilen - 2015**

| Stadtteil               | insg.         | davon in der Altersgruppe von ... bis unter ... Jahre |            |            |            |            |            |              |              |              |              |              |              |              |              |              |            |            |            |            |            |            |
|-------------------------|---------------|---|------------|------------|------------|------------|------------|--------------|--------------|--------------|--------------|--------------|--------------|--------------|--------------|--------------|------------|------------|------------|------------|------------|------------|
|                         |               | 0-<3  | 3-<6       | 6-<10      | 10-<12     | 12-<15     | 15-<18     | 18-<21       | 21-<25       | 25-<30       | 30-<35       | 35-<40       | 40-<45       | 45-<50       | 50-<55       | 55-<60       | 60-<65     | 65-<70     | 70-<75     | 75-<80     | 80 u.ä.    |            |
| Altstadt                | 108           | -   | -          | -          | 1          | 1          | 1          | 2            | 2            | 8            | 25           | 13           | 17           | 6            | 10           | 7            | 3          | 9          | 2          | -          | -          | 2          |
| Vorstadt                | 265           | 7   | 5          | 1          | 1          | 1          | 2          | 22           | 37           | 63           | 26           | 19           | 16           | 19           | 9            | 9            | 6          | 11         | 11         | 6          | 5          | -          |
| Exerzierplatz           | 493           | 7   | 4          | 6          | 4          | 3          | 5          | 24           | 47           | 91           | 75           | 60           | 37           | 33           | 25           | 15           | 17         | 18         | 13         | 13         | 6          | 3          |
| Damperhof               | 252           | 4   | 4          | 4          | 2          | 3          | 1          | 11           | 30           | 41           | 50           | 24           | 18           | 16           | 13           | 9            | 11         | 4          | 4          | 1          | 3          | 3          |
| Brunswik                | 412           | 8   | 5          | 6          | 1          | 5          | 6          | 9            | 32           | 66           | 61           | 66           | 32           | 31           | 22           | 12           | 15         | 15         | 7          | 7          | 9          | 4          |
| Düsterbrook             | 465           | 11  | 11         | 8          | 3          | -          | -          | 13           | 66           | 119          | 81           | 48           | 25           | 21           | 7            | 11           | 10         | 10         | 11         | 8          | 5          | 7          |
| Blücherplatz            | 513           | 8   | 9          | 6          | 2          | -          | 2          | 15           | 33           | 85           | 86           | 61           | 42           | 34           | 26           | 25           | 20         | 22         | 13         | 12         | 12         | 12         |
| Wlk                     | 1.766         | 49  | 41         | 39         | 24         | 34         | 36         | 102          | 281          | 367          | 212          | 144          | 105          | 80           | 58           | 54           | 52         | 29         | 26         | 21         | 12         | 12         |
| Ravensberg              | 1.058         | 6   | 8          | 7          | 2          | 3          | 2          | 47           | 234          | 339          | 161          | 65           | 44           | 27           | 36           | 31           | 25         | 9          | 5          | 4          | 3          | 3          |
| Schreventeich           | 618           | 9   | 8          | 10         | 2          | 2          | 6          | 15           | 70           | 105          | 110          | 72           | 47           | 32           | 34           | 22           | 20         | 23         | 11         | 10         | 10         | 10         |
| Südfriedhof             | 1.257         | 21  | 24         | 14         | 11         | 18         | 40         | 43           | 107          | 220          | 187          | 120          | 100          | 92           | 64           | 47           | 44         | 47         | 29         | 15         | 14         | 14         |
| Gaarden-Ost             | 5.997         | 183   | 176        | 248        | 112        | 151        | 175        | 233          | 381          | 639          | 665          | 597          | 567          | 488          | 344          | 238          | 205        | 234        | 193        | 109        | 59         | 59         |
| Gaarden-Süd/Kronsburg   | 1.184         | 35  | 30         | 49         | 21         | 33         | 33         | 39           | 72           | 135          | 148          | 125          | 117          | 77           | 63           | 47           | 46         | 51         | 33         | 22         | 8          | 8          |
| Hassee                  | 959           | 18  | 13         | 15         | 3          | 11         | 32         | 45           | 61           | 119          | 109          | 124          | 86           | 73           | 59           | 48           | 48         | 38         | 30         | 14         | 13         | 13         |
| Hasseldieksdamm         | 106           | 1   | 3          | -          | 1          | 4          | 2          | 2            | 5            | 13           | 8            | 10           | 20           | 6            | 7            | 4            | 7          | 5          | 2          | 2          | 4          | 4          |
| Eilerbek                | 799           | 19  | 24         | 21         | 15         | 16         | 17         | 28           | 54           | 74           | 96           | 98           | 75           | 73           | 50           | 33           | 29         | 23         | 27         | 16         | 11         | 11         |
| Wellingdorf             | 859           | 22  | 22         | 30         | 13         | 13         | 23         | 38           | 64           | 70           | 81           | 93           | 80           | 76           | 58           | 48           | 34         | 40         | 35         | 11         | 8          | 8          |
| Holtenau                | 980           | 43  | 44         | 53         | 22         | 25         | 29         | 116          | 128          | 142          | 106          | 86           | 50           | 33           | 26           | 25           | 18         | 9          | 12         | 5          | 8          | 8          |
| Pries                   | 529           | 11  | 8          | 17         | 5          | 13         | 14         | 12           | 33           | 47           | 48           | 44           | 55           | 41           | 48           | 30           | 22         | 41         | 16         | 14         | 10         | 10         |
| Friedrichsort           | 183           | 2   | 3          | 3          | 2          | 3          | 4          | 3            | 4            | 11           | 17           | 17           | 16           | 10           | 14           | 14           | 13         | 22         | 18         | 4          | 3          | 3          |
| Neumühlen/Dietrichsdorf | 1.382         | 29  | 32         | 35         | 16         | 32         | 40         | 53           | 115          | 176          | 146          | 137          | 99           | 102          | 88           | 52           | 50         | 83         | 57         | 28         | 12         | 12         |
| Eimschenhegen           | 1.028         | 19  | 27         | 25         | 21         | 20         | 29         | 44           | 67           | 98           | 112          | 122          | 112          | 86           | 46           | 52           | 39         | 53         | 32         | 15         | 9          | 9          |
| Suchsdorf               | 284           | 5   | 3          | 2          | 1          | 2          | 3          | 4            | 11           | 27           | 27           | 27           | 29           | 32           | 25           | 17           | 21         | 15         | 11         | 13         | 9          | 9          |
| Schilksee               | 176           | 1   | 4          | 2          | 1          | 1          | 4          | 1            | 2            | 16           | 17           | 16           | 11           | 14           | 10           | 18           | 14         | 13         | 14         | 8          | 9          | 9          |
| Meitenhof               | 3.200         | 109   | 158        | 221        | 83         | 112        | 93         | 109          | 171          | 285          | 317          | 364          | 317          | 208          | 202          | 155          | 93         | 76         | 56         | 36         | 35         | 35         |
| Russee                  | 276           | 5   | 5          | 4          | 3          | 8          | 6          | 12           | 17           | 23           | 42           | 24           | 34           | 19           | 25           | 16           | 13         | 9          | 8          | 2          | 1          | 1          |
| Meimersdorf             | 141           | 3   | 2          | 9          | 1          | 2          | 4          | 3            | 4            | 14           | 18           | 17           | 16           | 13           | 10           | 4            | 8          | 4          | 7          | 2          | -          | -          |
| Moorsee                 | 133           | 5   | 6          | 4          | -          | 1          | 6          | 5            | 4            | 11           | 12           | 22           | 13           | 10           | 8            | 9            | 9          | 2          | 3          | 2          | 1          | 1          |
| Wellsee                 | 333           | 2   | 7          | 8          | 4          | 5          | 9          | 6            | 9            | 22           | 39           | 52           | 33           | 34           | 34           | 28           | 16         | 12         | 7          | 2          | 4          | 4          |
| Rönne                   | 7             | -   | -          | -          | -          | -          | -          | -            | -            | 1            | -            | -            | -            | -            | -            | 1            | 4          | -          | -          | -          | 1          | -          |
| <b>Kiel insgesamt</b>   | <b>25.763</b> | <b>642</b>  | <b>686</b> | <b>847</b> | <b>377</b> | <b>522</b> | <b>625</b> | <b>1.056</b> | <b>2.147</b> | <b>3.444</b> | <b>3.070</b> | <b>2.671</b> | <b>2.202</b> | <b>1.790</b> | <b>1.418</b> | <b>1.077</b> | <b>918</b> | <b>921</b> | <b>680</b> | <b>396</b> | <b>274</b> | <b>274</b> |

Quelle: Bürger- und Ordnungsamt der Landeshauptstadt Kiel

**227. Prozentuale Verteilung der ausländischen Bevölkerung nach Altersgruppen und Stadtteilen - 2015**

| Stadtteil               | insg.        | davon in der Altersgruppe von ... bis unter ... Jahre |            |            |            |            |            |            |            |             |             |             |            |            |            |            |            |            |            |            |            |
|-------------------------|--------------|---|------------|------------|------------|------------|------------|------------|------------|-------------|-------------|-------------|------------|------------|------------|------------|------------|------------|------------|------------|------------|
|                         |              | 0-<3  | 3-<6       | 6-<10      | 10-<12     | 12-<15     | 15-<18     | 18-<21     | 21-<25     | 25-<30      | 30-<35      | 35-<40      | 40-<45     | 45-<50     | 50-<55     | 55-<60     | 60-<65     | 65-<70     | 70-<75     | 75-<80     | 80 u.ä.    |
| Altstadt                | 100,0        | -   | -          | -          | 0,9        | 0,9        | 1,9        | 1,9        | 7,4        | 23,1        | 12,0        | 15,7        | 5,6        | 9,3        | 6,5        | 2,8        | 8,3        | 1,9        | -          | -          | 1,9        |
| Vorstadt                | 100,0        | 2,6   | 1,9        | 0,4        | 0,4        | 0,4        | 0,8        | 8,3        | 14,0       | 23,8        | 9,8         | 7,2         | 6,0        | 7,2        | 3,4        | 3,4        | 2,3        | 4,2        | 2,3        | 1,9        | -          |
| Exerzierplatz           | 100,0        | 1,4   | 0,8        | 1,2        | 0,8        | 0,6        | 1,0        | 4,9        | 9,5        | 18,5        | 15,2        | 12,2        | 7,5        | 6,7        | 5,1        | 3,0        | 3,4        | 3,7        | 2,6        | 1,2        | 0,6        |
| Damperhof               | 100,0        | 1,6   | 1,6        | 1,6        | 0,8        | 1,2        | 0,4        | 4,4        | 11,9       | 16,3        | 19,8        | 9,5         | 7,1        | 6,3        | 5,2        | 3,6        | 4,4        | 1,6        | 0,4        | 1,2        | 1,2        |
| Brunswik                | 100,0        | 1,9   | 1,2        | 1,5        | 0,2        | 1,2        | 1,5        | 2,2        | 7,8        | 16,0        | 14,8        | 16,0        | 7,8        | 7,5        | 5,3        | 2,9        | 3,6        | 3,6        | 1,7        | 2,2        | 1,0        |
| Düsterbrook             | 100,0        | 2,4   | 2,4        | 1,7        | 0,6        | -          | -          | 2,8        | 14,2       | 25,6        | 17,4        | 10,3        | 5,4        | 4,5        | 1,5        | 2,4        | 2,2        | 2,4        | 1,7        | 1,1        | 1,5        |
| Blücherplatz            | 100,0        | 1,6   | 1,8        | 1,2        | 0,4        | -          | 0,4        | 2,9        | 6,4        | 16,6        | 16,8        | 11,9        | 8,2        | 6,6        | 5,1        | 4,9        | 3,9        | 4,3        | 2,5        | 2,3        | 2,3        |
| Wlk                     | 100,0        | 2,8   | 2,3        | 2,2        | 1,4        | 1,9        | 2,0        | 5,8        | 15,9       | 20,8        | 12,0        | 8,2         | 5,9        | 4,5        | 3,3        | 3,1        | 2,9        | 1,6        | 1,5        | 1,2        | 0,7        |
| Ravensberg              | 100,0        | 0,6   | 0,8        | 0,7        | 0,2        | 0,3        | 0,2        | 4,4        | 22,1       | 32,0        | 15,2        | 6,1         | 4,2        | 2,6        | 3,4        | 2,9        | 2,4        | 0,9        | 0,5        | 0,4        | 0,3        |
| Schreventeich           | 100,0        | 1,5   | 1,3        | 1,6        | 0,3        | 0,3        | 1,0        | 2,4        | 11,3       | 17,0        | 17,8        | 11,7        | 7,6        | 5,2        | 5,5        | 3,6        | 3,2        | 3,7        | 1,8        | 1,6        | 1,6        |
| Südfriedhof             | 100,0        | 1,7   | 1,9        | 1,1        | 0,9        | 1,4        | 3,2        | 3,4        | 8,5        | 17,5        | 14,9        | 9,5         | 8,0        | 7,3        | 5,1        | 3,7        | 3,5        | 3,7        | 2,3        | 1,2        | 1,1        |
| Gaarden-Ost             | 100,0        | 3,1   | 2,9        | 4,1        | 1,9        | 2,5        | 2,9        | 3,9        | 6,4        | 10,7        | 11,1        | 10,0        | 9,5        | 8,1        | 5,7        | 4,0        | 3,4        | 3,9        | 3,2        | 1,8        | 1,0        |
| Gaarden-Süd/Kronsburg   | 100,0        | 3,0   | 2,5        | 4,1        | 1,8        | 2,8        | 2,8        | 3,3        | 6,1        | 11,4        | 12,5        | 10,6        | 9,9        | 6,5        | 5,3        | 4,0        | 3,9        | 4,3        | 2,8        | 1,9        | 0,7        |
| Hassee                  | 100,0        | 1,9   | 1,4        | 1,6        | 0,3        | 1,1        | 3,3        | 4,7        | 6,4        | 12,4        | 11,4        | 12,9        | 9,0        | 7,6        | 6,2        | 5,0        | 5,0        | 4,0        | 3,1        | 1,5        | 1,4        |
| Hasseldesdamm           | 100,0        | 0,9   | 2,8        | -          | 0,9        | 3,8        | 1,9        | 1,9        | 4,7        | 12,3        | 7,5         | 9,4         | 18,9       | 5,7        | 6,6        | 3,8        | 6,6        | 4,7        | 1,9        | 1,9        | 3,8        |
| Eilerbek                | 100,0        | 2,4   | 3,0        | 2,6        | 1,9        | 2,0        | 2,1        | 3,5        | 6,8        | 9,3         | 12,0        | 12,3        | 9,4        | 9,1        | 6,3        | 4,1        | 3,6        | 2,9        | 3,4        | 2,0        | 1,4        |
| Wellingdorf             | 100,0        | 2,6   | 2,6        | 3,5        | 1,5        | 1,5        | 2,7        | 4,4        | 7,5        | 8,1         | 9,4         | 10,8        | 9,3        | 8,8        | 6,8        | 5,6        | 4,0        | 4,7        | 4,1        | 1,3        | 0,9        |
| Holtenau                | 100,0        | 4,4   | 4,5        | 5,4        | 2,2        | 2,6        | 3,0        | 11,8       | 13,1       | 14,5        | 10,8        | 8,8         | 5,1        | 3,4        | 2,7        | 2,6        | 1,8        | 0,9        | 1,2        | 0,5        | 0,8        |
| Pries                   | 100,0        | 2,1   | 1,5        | 3,2        | 0,9        | 2,5        | 2,6        | 2,3        | 6,2        | 8,9         | 9,1         | 8,3         | 10,4       | 7,8        | 9,1        | 5,7        | 4,2        | 7,8        | 3,0        | 2,6        | 1,9        |
| Friedrichsort           | 100,0        | 1,1   | 1,6        | 1,6        | 1,1        | 1,6        | 2,2        | 1,6        | 2,2        | 6,0         | 9,3         | 9,3         | 8,7        | 5,5        | 7,7        | 7,7        | 7,1        | 12,0       | 9,8        | 2,2        | 1,6        |
| Neumühlen/Dietrichsdorf | 100,0        | 2,1   | 2,3        | 2,5        | 1,2        | 2,3        | 2,9        | 3,8        | 8,3        | 12,7        | 10,6        | 9,9         | 7,2        | 7,4        | 6,4        | 3,8        | 3,6        | 6,0        | 4,1        | 2,0        | 0,9        |
| Eimschenhegen           | 100,0        | 1,8   | 2,6        | 2,4        | 2,0        | 1,9        | 2,8        | 4,3        | 6,5        | 9,5         | 10,9        | 11,9        | 10,9       | 8,4        | 4,5        | 5,1        | 3,8        | 5,2        | 3,1        | 1,5        | 0,9        |
| Suchsdorf               | 100,0        | 1,8   | 1,1        | 0,7        | 0,4        | 0,7        | 1,1        | 1,4        | 3,9        | 9,5         | 9,5         | 9,5         | 10,2       | 11,3       | 8,8        | 6,0        | 7,4        | 5,3        | 3,9        | 4,6        | 3,2        |
| Schilksee               | 100,0        | 0,6   | 2,3        | 1,1        | 0,6        | 0,6        | 2,3        | 0,6        | 1,1        | 9,1         | 9,7         | 9,1         | 6,3        | 8,0        | 5,7        | 10,2       | 8,0        | 7,4        | 8,0        | 4,5        | 5,1        |
| Meitenhof               | 100,0        | 3,4   | 4,9        | 6,9        | 2,6        | 3,5        | 2,9        | 3,4        | 5,3        | 8,9         | 9,9         | 11,4        | 9,9        | 6,5        | 6,3        | 4,8        | 2,9        | 2,4        | 1,8        | 1,1        | 1,1        |
| Russee                  | 100,0        | 1,8   | 1,8        | 1,4        | 1,1        | 2,9        | 2,2        | 4,3        | 6,2        | 8,3         | 15,2        | 8,7         | 12,3       | 6,9        | 9,1        | 5,8        | 4,7        | 3,3        | 2,9        | 0,7        | 0,4        |
| Meimersdorf             | 100,0        | 2,1   | 1,4        | 6,4        | 0,7        | 1,4        | 2,8        | 2,1        | 2,8        | 9,9         | 12,8        | 12,1        | 11,3       | 9,2        | 7,1        | 2,8        | 5,7        | 2,8        | 5,0        | 1,4        | -          |
| Moorsee                 | 100,0        | 3,8   | 4,5        | 3,0        | -          | 0,8        | 4,5        | 3,8        | 3,0        | 8,3         | 9,0         | 16,5        | 9,8        | 7,5        | 6,0        | 6,8        | 6,8        | 1,5        | 2,3        | 1,5        | 0,8        |
| Wellsee                 | 100,0        | 0,6   | 2,1        | 2,4        | 1,2        | 1,5        | 2,7        | 1,8        | 2,7        | 6,6         | 11,7        | 15,6        | 9,9        | 10,2       | 10,2       | 8,4        | 4,8        | 3,6        | 2,1        | 0,6        | 1,2        |
| Rönne                   | 100,0        | -   | -          | -          | -          | -          | -          | -          | -          | 14,3        | -           | -           | -          | -          | -          | 14,3       | 57,1       | -          | -          | 14,3       | -          |
| <b>Kiel insgesamt</b>   | <b>100,0</b> | <b>2,5</b>  | <b>2,7</b> | <b>3,3</b> | <b>1,5</b> | <b>2,0</b> | <b>2,4</b> | <b>4,1</b> | <b>8,3</b> | <b>13,4</b> | <b>11,9</b> | <b>10,4</b> | <b>8,5</b> | <b>6,9</b> | <b>5,5</b> | <b>4,2</b> | <b>3,6</b> | <b>3,6</b> | <b>2,6</b> | <b>1,5</b> | <b>1,1</b> |

Quelle: Bürger- und Ordnungsamt der Landeshauptstadt Kiel



**228. Ausländische Bevölkerung in den Stadtteilen**

| Stadtteil               | 2005          | 2010          | 2011          | 2012          | 2013          | 2014          | 2015          | davon         |               | Veränderung seit 2005 |             |
|-------------------------|---------------|---------------|---------------|---------------|---------------|---------------|---------------|---------------|---------------|-----------------------|-------------|
|                         |               |               |               |               |               |               |               | männl.        | weibl.        | abs.                  | in %        |
| Altstadt                | 125           | 89            | 68            | 68            | 67            | 90            | 108           | 108           | 108           | -17                   | -13,6       |
| Vorstadt                | 170           | 145           | 131           | 131           | 146           | 166           | 265           | 265           | 265           | 95                    | 55,9        |
| Exerzierplatz           | 459           | 461           | 453           | 443           | 478           | 456           | 493           | 493           | 493           | 34                    | 7,4         |
| Damperhof               | 235           | 215           | 185           | 189           | 219           | 233           | 252           | 252           | 252           | 17                    | 7,2         |
| Brunswik                | 393           | 379           | 362           | 377           | 405           | 411           | 412           | 412           | 412           | 19                    | 4,8         |
| Düsternbrook            | 378           | 386           | 380           | 425           | 453           | 462           | 465           | 465           | 465           | 87                    | 23,0        |
| Blücherpatz             | 445           | 426           | 423           | 425           | 441           | 456           | 513           | 513           | 513           | 68                    | 15,3        |
| Wik                     | 1.199         | 1.118         | 1.194         | 1.257         | 1.181         | 1.296         | 1.766         | 1.766         | 1.766         | 567                   | 47,3        |
| Ravensberg              | 1.049         | 836           | 827           | 882           | 948           | 972           | 1.058         | 1.058         | 1.058         | 9                     | 0,9         |
| Schreventeich           | 608           | 537           | 542           | 588           | 637           | 611           | 618           | 618           | 618           | 10                    | 1,6         |
| Südfriedhof             | 1.087         | 910           | 915           | 979           | 1.006         | 1.124         | 1.257         | 1.257         | 1.257         | 170                   | 15,6        |
| Gaarden-Ost             | 4.129         | 4.007         | 3.972         | 4.082         | 4.417         | 5.188         | 5.997         | 5.997         | 5.997         | 1.868                 | 45,2        |
| Gaarden-Süd/Kronsburg   | 968           | 902           | 908           | 935           | 935           | 1.092         | 1.184         | 1.184         | 1.184         | 216                   | 22,3        |
| Hassee                  | 930           | 889           | 834           | 886           | 853           | 909           | 959           | 959           | 959           | 29                    | 3,1         |
| Hasseldieksdamm         | 112           | 111           | 95            | 91            | 95            | 101           | 106           | 106           | 106           | -6                    | -5,4        |
| Ellerbek                | 542           | 671           | 598           | 606           | 607           | 682           | 799           | 799           | 799           | 257                   | 47,4        |
| Wellingdorf             | 684           | 677           | 669           | 695           | 720           | 772           | 859           | 859           | 859           | 175                   | 25,6        |
| Holtenuau               | 220           | 163           | 167           | 161           | 169           | 176           | 980           | 980           | 980           | 760                   | 345,5       |
| Pries                   | 403           | 434           | 412           | 442           | 460           | 449           | 529           | 529           | 529           | 126                   | 31,3        |
| Friedrichsort           | 466           | 215           | 265           | 254           | 198           | 180           | 183           | 183           | 183           | -283                  | -60,7       |
| Neumühlen/Dietrichsdorf | 1.066         | 961           | 961           | 976           | 1.012         | 1.091         | 1.382         | 1.382         | 1.382         | 316                   | 29,6        |
| Elmschenhagen           | 852           | 782           | 772           | 796           | 812           | 881           | 1.028         | 1.028         | 1.028         | 176                   | 20,7        |
| Suchsdorf               | 250           | 247           | 246           | 251           | 252           | 268           | 284           | 284           | 284           | 34                    | 13,6        |
| Schilksee               | 202           | 161           | 147           | 160           | 163           | 160           | 176           | 176           | 176           | -26                   | -12,9       |
| Mettenhof               | 2.537         | 2.434         | 2.441         | 2.479         | 2.592         | 2.898         | 3.200         | 3.200         | 3.200         | 663                   | 26,1        |
| Russee                  | 221           | 203           | 196           | 186           | 214           | 225           | 276           | 276           | 276           | 55                    | 24,9        |
| Meimersdorf             | 69            | 89            | 97            | 111           | 113           | 124           | 141           | 141           | 141           | 72                    | 104,3       |
| Moorsee                 | 68            | 106           | 104           | 91            | 107           | 102           | 133           | 133           | 133           | 65                    | 95,6        |
| Wellsee                 | 301           | 276           | 290           | 279           | 271           | 301           | 333           | 333           | 333           | 32                    | 10,6        |
| Rönne                   | 7             | 5             | 7             | 7             | 8             | 7             | 7             | 7             | 7             | -                     | -           |
| <b>Kiel insgesamt</b>   | <b>20.175</b> | <b>18.835</b> | <b>18.661</b> | <b>19.252</b> | <b>19.979</b> | <b>21.883</b> | <b>25.763</b> | <b>25.763</b> | <b>25.763</b> | <b>5.588</b>          | <b>27,7</b> |

Quelle: Bürger- und Ordnungsamt der Landeshauptstadt Kiel

**Grafik 218.** Veränderung der ausländischen Bevölkerung in den Stadtteilen seit 2005

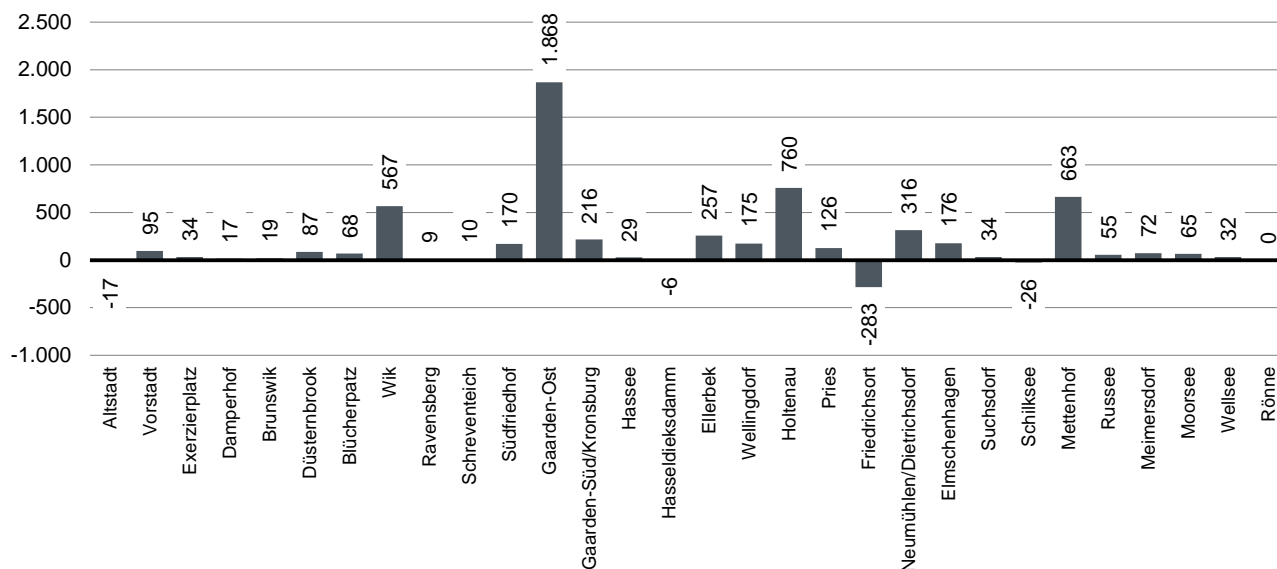

## 229. Ausländer/innen in den Kieler Statistischen Bezirken

| STAT. zugehöriger<br>BEZ. Stadtteil | 2005          | 2010          | 2011          | 2012          | 2013          | 2014          | 2015          | davon         |               | Veränderung<br>seit 2005 |             |
|-------------------------------------|---------------|---------------|---------------|---------------|---------------|---------------|---------------|---------------|---------------|--------------------------|-------------|
|                                     |               |               |               |               |               |               |               | männl.        | weibl.        | abs.                     | in %        |
| 01.0 Altstadt                       | 125           | 89            | 68            | 68            | 67            | 90            | 108           | 57            | 51            | -17                      | -13,6       |
| 02.0 Vorstadt                       | 170           | 145           | 131           | 131           | 146           | 166           | 265           | 177           | 88            | 95                       | 55,9        |
| 03.0 Exerzierplatz                  | 459           | 461           | 453           | 443           | 478           | 456           | 493           | 281           | 212           | 34                       | 7,4         |
| 04.0 Damberhof                      | 235           | 215           | 185           | 189           | 219           | 233           | 252           | 139           | 113           | 17                       | 7,2         |
| 05.0 Brunswik                       | 393           | 379           | 362           | 377           | 405           | 411           | 412           | 220           | 192           | 19                       | 4,8         |
| 06.0 Düsternbrook                   | 378           | 386           | 380           | 425           | 453           | 462           | 465           | 252           | 213           | 87                       | 23,0        |
| 07.0 Blücherplatz                   | 445           | 426           | 423           | 425           | 441           | 456           | 513           | 227           | 286           | 68                       | 15,3        |
| 08.1 Wik                            | 262           | 278           | 276           | 280           | 292           | 314           | 325           | 138           | 187           | 63                       | 24,0        |
| 08.2 Wik                            | 308           | 285           | 283           | 301           | 296           | 314           | 711           | 425           | 286           | 403                      | 130,8       |
| 08.3 Wik                            | 137           | 113           | 133           | 140           | 144           | 147           | 162           | 81            | 81            | 25                       | 18,2        |
| 08.4 Wik                            | 488           | 442           | 502           | 536           | 447           | 517           | 562           | 276           | 286           | 74                       | 15,2        |
| 08.5 Wik                            | 4             | -             | -             | -             | 2             | 4             | 6             | 4             | 2             | 2                        | 50,0        |
| 09.1 Ravensberg                     | 758           | 529           | 533           | 575           | 621           | 625           | 686           | 345           | 341           | -72                      | -9,5        |
| 09.2 Ravensberg                     | 113           | 100           | 91            | 89            | 99            | 117           | 118           | 43            | 75            | 5                        | 4,4         |
| 09.3 Ravensberg                     | 178           | 207           | 203           | 218           | 228           | 230           | 254           | 144           | 110           | 76                       | 42,7        |
| 10.0 Schreventeich                  | 608           | 537           | 542           | 588           | 637           | 611           | 618           | 322           | 296           | 10                       | 1,6         |
| 11.2 Südfriedhof                    | 12            | 17            | 18            | 17            | 16            | 17            | 18            | 5             | 13            | 6                        | 50,0        |
| 11.3 Südfriedhof                    | 11            | 12            | 12            | 15            | 11            | 13            | 13            | 5             | 8             | 2                        | 18,2        |
| 11.4 Südfriedhof                    | 156           | 125           | 122           | 112           | 131           | 149           | 152           | 71            | 81            | -4                       | -2,6        |
| 11.5 Südfriedhof                    | 816           | 661           | 680           | 746           | 762           | 857           | 960           | 527           | 433           | 144                      | 17,6        |
| 11.6 Südfriedhof                    | 92            | 95            | 83            | 89            | 86            | 88            | 114           | 53            | 61            | 22                       | 23,9        |
| 12.1 Gaarden-Ost                    | 23            | 32            | 29            | 23            | 32            | 33            | 164           | 143           | 21            | 141                      | 613,0       |
| 12.2 Gaarden-Ost                    | 4.106         | 3.975         | 3.943         | 4.059         | 4.385         | 5.155         | 5.833         | 3.181         | 2.652         | 1.727                    | 42,1        |
| 13.1 Gaarden-Süd/Kronsburg          | 39            | 35            | 32            | 24            | 23            | 32            | 39            | 25            | 14            | -                        | -           |
| 13.2 Gaarden-Süd/Kronsburg          | 135           | 130           | 137           | 137           | 132           | 144           | 168           | 81            | 87            | 33                       | 24,4        |
| 13.3 Gaarden-Süd/Kronsburg          | 26            | 20            | 23            | 23            | 18            | 19            | 20            | 10            | 10            | -6                       | -23,1       |
| 13.4 Gaarden-Süd/Kronsburg          | 768           | 717           | 716           | 751           | 762           | 897           | 957           | 533           | 424           | 189                      | 24,6        |
| 14.1 Hassee                         | 298           | 258           | 231           | 258           | 256           | 296           | 332           | 208           | 124           | 34                       | 11,4        |
| 14.3 Hassee                         | 24            | 28            | 29            | 33            | 37            | 38            | 34            | 15            | 19            | 10                       | 41,7        |
| 14.4 Hassee                         | 603           | 602           | 574           | 595           | 557           | 570           | 589           | 289           | 300           | -14                      | -2,3        |
| 14.5 Hassee                         | 5             | 1             | -             | -             | 3             | 5             | 4             | 1             | 3             | -1                       | -20,0       |
| 15.1 Hasseldieksdamm                | 42            | 59            | 36            | 37            | 39            | 44            | 42            | 17            | 25            | -                        | -           |
| 15.2 Hasseldieksdamm                | 70            | 52            | 59            | 54            | 56            | 57            | 64            | 28            | 36            | -6                       | -8,6        |
| 16.0 Ellerbek                       | 542           | 671           | 598           | 606           | 607           | 682           | 799           | 420           | 379           | 257                      | 47,4        |
| 17.0 Wellingdorf                    | 684           | 677           | 669           | 695           | 720           | 772           | 859           | 426           | 433           | 175                      | 25,6        |
| 18.1 Holtenau                       | 184           | 150           | 154           | 148           | 156           | 160           | 962           | 653           | 309           | 778                      | 422,8       |
| 18.2 Holtenau                       | 36            | 13            | 13            | 13            | 13            | 16            | 18            | 8             | 10            | -18                      | -50,0       |
| 19.0 Pries                          | 403           | 434           | 412           | 442           | 460           | 449           | 529           | 276           | 253           | 126                      | 31,3        |
| 20.0 Friedrichsort                  | 466           | 215           | 265           | 254           | 198           | 180           | 183           | 97            | 86            | -283                     | -60,7       |
| 21.1 Neumühlen/Dietrichsdorf        | -             | 4             | -             | -             | -             | -             | -             | -             | -             | -                        | -           |
| 21.2 Neumühlen/Dietrichsdorf        | 1.046         | 941           | 942           | 959           | 995           | 1.072         | 1.358         | 727           | 631           | 312                      | 29,8        |
| 21.3 Neumühlen/Dietrichsdorf        | 19            | 16            | 19            | 17            | 17            | 19            | 24            | 11            | 13            | 5                        | 26,3        |
| 22.1 Elmschenhagen                  | 311           | 301           | 294           | 297           | 303           | 355           | 393           | 231           | 162           | 82                       | 26,4        |
| 22.2 Elmschenhagen                  | 480           | 423           | 420           | 439           | 451           | 468           | 569           | 277           | 292           | 89                       | 18,5        |
| 22.3 Elmschenhagen                  | 56            | 57            | 56            | 58            | 55            | 54            | 63            | 25            | 38            | 7                        | 12,5        |
| 22.4 Elmschenhagen                  | 5             | 1             | 2             | 2             | 3             | 4             | 3             | 3             | -             | -2                       | -40,0       |
| 23.1 Suchsdorf                      | 5             | -             | 2             | 2             | 1             | 1             | 1             | 1             | -             | -4                       | -80,0       |
| 23.2 Suchsdorf                      | 245           | 247           | 244           | 249           | 251           | 267           | 283           | 135           | 148           | 38                       | 15,5        |
| 23.3 Suchsdorf                      | -             | -             | -             | -             | -             | -             | -             | -             | -             | -                        | -           |
| 24.1 Schilksee                      | 200           | 157           | 145           | 157           | 153           | 151           | 170           | 79            | 91            | -30                      | -15,0       |
| 24.2 Schilksee                      | 2             | 4             | 2             | 3             | 10            | 9             | 6             | 6             | -             | 4                        | 200,0       |
| 25.1 Mettenhof                      | 350           | 358           | 387           | 433           | 455           | 475           | 509           | 231           | 278           | 159                      | 45,4        |
| 25.2 Mettenhof                      | 2.187         | 2.076         | 2.054         | 2.046         | 2.137         | 2.423         | 2.691         | 1.332         | 1.359         | 504                      | 23,0        |
| 26.0 Russee                         | 221           | 203           | 196           | 186           | 214           | 225           | 276           | 123           | 153           | 55                       | 24,9        |
| 27.1 Meimersdorf                    | 14            | 40            | 47            | 51            | 51            | 67            | 72            | 26            | 46            | 58                       | 414,3       |
| 27.2 Meimersdorf                    | 55            | 49            | 50            | 60            | 62            | 57            | 69            | 36            | 33            | 14                       | 25,5        |
| 28.1 Moorsee                        | 54            | 56            | 52            | 58            | 62            | 61            | 68            | 33            | 35            | 14                       | 25,9        |
| 28.2 Moorsee                        | 6             | 7             | 6             | 6             | 6             | 4             | 5             | 3             | 2             | -1                       | -16,7       |
| 28.3 Moorsee                        | 8             | 43            | 46            | 27            | 38            | 36            | 59            | 32            | 27            | 51                       | 637,5       |
| 28.4 Moorsee                        | -             | -             | -             | -             | 1             | 1             | 1             | 1             | -             | 1                        | -           |
| 29.0 Wellsee                        | 301           | 276           | 290           | 279           | 271           | 301           | 333           | 127           | 206           | 32                       | 10,6        |
| 30.0 Rönne                          | 7             | 5             | 7             | 7             | 8             | 7             | 7             | 3             | 4             | -                        | -           |
| <b>Kiel insgesamt</b>               | <b>20.174</b> | <b>18.835</b> | <b>18.661</b> | <b>19.252</b> | <b>19.979</b> | <b>21.883</b> | <b>25.763</b> | <b>13.645</b> | <b>12.118</b> | <b>5.589</b>             | <b>27,7</b> |

Quelle: Bürger- und Ordnungsamt der Landeshauptstadt Kiel

**230. Ausländer/innen in den Kieler PLZ-Bezirken**

| PLZ-Bereich       | 2005          | 2010          | 2011          | 2012          | 2013          | 2014          | 2015          | davon         |               | Veränderung seit 2000 |             |
|-------------------|---------------|---------------|---------------|---------------|---------------|---------------|---------------|---------------|---------------|-----------------------|-------------|
|                   |               |               |               |               |               |               |               | männl.        | weibl.        | abs.                  | in %        |
| 24103             | 972           | 895           | 820           | 813           | 900           | 936           | 1.104         | 646           | 458           | 132                   | 13,6        |
| 24105             | 1.216         | 1.191         | 1.165         | 1.227         | 1.299         | 1.329         | 1.390         | 699           | 691           | 174                   | 14,3        |
| 24106             | 1.199         | 1.118         | 1.194         | 1.257         | 1.181         | 1.296         | 1.766         | 924           | 842           | 567                   | 47,3        |
| 24107             | 250           | 247           | 246           | 251           | 252           | 268           | 284           | 136           | 148           | 34                    | 13,6        |
| 24109             | 2.649         | 2.545         | 2.536         | 2.570         | 2.687         | 2.999         | 3.306         | 1.608         | 1.698         | 657                   | 24,8        |
| 24111             | 221           | 203           | 196           | 186           | 214           | 225           | 276           | 123           | 153           | 55                    | 24,9        |
| 24113             | 1.104         | 1.054         | 1.003         | 1.047         | 1.008         | 1.085         | 1.166         | 619           | 547           | 62                    | 5,6         |
| 24114             | 931           | 789           | 796           | 867           | 875           | 975           | 1.105         | 590           | 515           | 174                   | 18,7        |
| 24116             | 625           | 552           | 559           | 606           | 647           | 620           | 632           | 330           | 302           | 7                     | 1,1         |
| 24118             | 1.049         | 836           | 826           | 882           | 948           | 972           | 1.058         | 532           | 526           | 9                     | 0,9         |
| 24143             | 5.053         | 4.845         | 4.807         | 4.945         | 5.310         | 6.234         | 7.106         | 3.928         | 3.178         | 2.053                 | 40,6        |
| 24145             | 476           | 497           | 523           | 513           | 520           | 557           | 637           | 274           | 363           | 161                   | 33,8        |
| 24146             | 542           | 481           | 476           | 498           | 507           | 526           | 633           | 303           | 330           | 91                    | 16,8        |
| 24147             | 305           | 300           | 294           | 296           | 302           | 351           | 392           | 230           | 162           | 87                    | 28,5        |
| 24148             | 1.226         | 1.348         | 1.267         | 1.301         | 1.327         | 1.454         | 1.658         | 846           | 812           | 432                   | 35,2        |
| 24149             | 1.065         | 961           | 961           | 976           | 1.012         | 1.091         | 1.382         | 738           | 644           | 317                   | 29,8        |
| 24159             | 1.291         | 973           | 991           | 1.017         | 990           | 965           | 1.868         | 1.119         | 749           | 577                   | 44,7        |
| <b>Kiel insg.</b> | <b>20.174</b> | <b>18.835</b> | <b>18.660</b> | <b>19.252</b> | <b>19.979</b> | <b>21.883</b> | <b>25.763</b> | <b>13.645</b> | <b>12.118</b> | <b>5.589</b>          | <b>27,7</b> |

Quelle: Bürger- und Ordnungsamt der Landeshauptstadt Kiel

**Grafik 219.** Ausländische Bevölkerung in den Kieler PLZ-Bezirken 2015

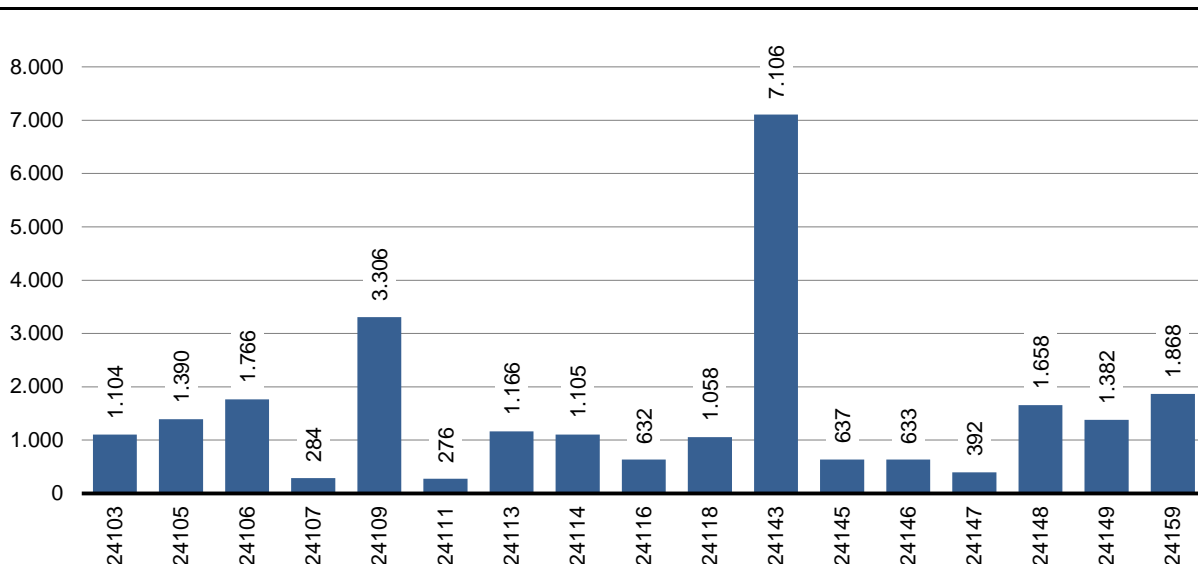

**231. Ausländische Bevölkerung nach ausgesuchten Nationalitäten**

| Jahr | Einwohner/<br>-innen<br>insgesamt | darunter                   |        | darunter nach Nationalität |       |          |         |        |           |
|------|-----------------------------------|----------------------------|--------|----------------------------|-------|----------|---------|--------|-----------|
|      |                                   | Ausländer/<br>-innen insg. | Türkei | Polen                      | Irak  | Russland | Ukraine | Syrien | Bulgarien |
| 2006 | 232.340                           | 20.034                     | 6.425  | 1.720                      | 973   | 937      | 698     | 158    | 201       |
| 2007 | 233.701                           | 20.104                     | 6.218  | 1.752                      | 1.086 | 958      | 680     | 159    | 218       |
| 2008 | 234.267                           | 19.398                     | 5.974  | 1.759                      | 1.061 | 914      | 674     | 172    | 249       |
| 2009 | 235.264                           | 19.151                     | 5.753  | 1.766                      | 1.031 | 929      | 651     | 187    | 342       |
| 2010 | 236.008                           | 18.835                     | 5.556  | 1.797                      | 952   | 927      | 621     | 215    | 348       |
| 2011 | 237.584                           | 18.661                     | 5.324  | 1.763                      | 970   | 890      | 588     | 234    | 415       |
| 2012 | 239.320                           | 19.252                     | 5.052  | 1.841                      | 1.005 | 893      | 571     | 338    | 528       |
| 2013 | 240.299                           | 19.979                     | 4.871  | 1.961                      | 1.017 | 913      | 558     | 517    | 625       |
| 2014 | 242.340                           | 21.883                     | 4.742  | 2.127                      | 1.074 | 982      | 575     | 953    | 902       |
| 2015 | 246.269                           | 25.763                     | 4.629  | 2.234                      | 1.582 | 998      | 546     | 2.702  | 1.224     |

Quelle: Bürger- und Ordnungsamt der Landeshauptstadt Kiel

**232. Ausländische Bevölkerung nach Stadtteilen und ausgesuchten Nationalitäten - 2015**

| Stadtteil               | Einwohner/<br>-innen<br>insgesamt | darunter                   |              | darunter nach Nationalität |              |            |            |              |              |
|-------------------------|-----------------------------------|----------------------------|--------------|----------------------------|--------------|------------|------------|--------------|--------------|
|                         |                                   | Ausländer/<br>-innen insg. | Türkei       | Polen                      | Irak         | Russland   | Ukraine    | Syrien       | Bulgarien    |
| Altstadt                | 665                               | 108                        | 4            | 6                          | 2            | 3          | -          | -            | 18           |
| Vorstadt                | 1.305                             | 265                        | 15           | 18                         | 26           | 7          | 1          | 29           | -            |
| Exerzierplatz           | 6.397                             | 493                        | 45           | 37                         | 21           | 13         | 10         | 36           | 9            |
| Damperhof               | 3.329                             | 252                        | 17           | 15                         | 3            | 5          | 2          | 23           | 6            |
| Brunswik                | 6.488                             | 412                        | 33           | 36                         | 10           | 16         | 6          | 26           | 5            |
| Düsternbrook            | 3.192                             | 465                        | 9            | 17                         | 6            | 14         | 6          | 18           | -            |
| Blücherplatz            | 11.245                            | 513                        | 38           | 30                         | -            | 9          | 11         | 20           | 3            |
| Wik                     | 19.317                            | 1.766                      | 128          | 106                        | 106          | 94         | 41         | 264          | 17           |
| Ravensberg              | 12.246                            | 1.058                      | 53           | 72                         | 11           | 47         | 21         | 30           | 11           |
| Schreventeich           | 11.898                            | 618                        | 44           | 40                         | 37           | 29         | 13         | 14           | 5            |
| Südfriedhof             | 15.102                            | 1.257                      | 185          | 103                        | 26           | 55         | 28         | 101          | 23           |
| Gaarden-Ost             | 18.314                            | 5.997                      | 1.495        | 351                        | 289          | 153        | 131        | 557          | 856          |
| Gaarden-Süd/Kronsborg   | 10.587                            | 1.184                      | 167          | 102                        | 72           | 33         | 25         | 112          | 87           |
| Hassee                  | 12.334                            | 959                        | 181          | 151                        | 26           | 27         | 6          | 62           | 27           |
| Hasseldieksdamm         | 2.838                             | 106                        | 13           | 18                         | 1            | 9          | 3          | 2            | 3            |
| Ellerbek                | 6.003                             | 799                        | 246          | 83                         | 32           | 45         | 11         | 78           | 24           |
| Wellingdorf             | 8.010                             | 859                        | 300          | 88                         | 19           | 29         | 17         | 37           | 35           |
| Holtenau                | 5.994                             | 980                        | 23           | 20                         | 169          | 16         | 10         | 434          | -            |
| Pries                   | 7.450                             | 529                        | 129          | 60                         | 17           | 28         | 18         | 62           | 1            |
| Friedrichsort           | 2.095                             | 183                        | 83           | 20                         | 1            | 2          | 1          | 9            | -            |
| Neumühlen/Dietrichsdorf | 12.173                            | 1.382                      | 483          | 83                         | 57           | 49         | 28         | 173          | 45           |
| Elmschenhagen           | 17.192                            | 1.028                      | 241          | 138                        | 67           | 17         | 17         | 93           | 19           |
| Suchsdorf               | 9.436                             | 284                        | 26           | 54                         | 8            | 10         | 5          | 2            | 6            |
| Schilksee               | 4.983                             | 176                        | 9            | 28                         | 1            | 22         | 5          | -            | 1            |
| Mettenhof               | 19.715                            | 3.200                      | 518          | 395                        | 516          | 217        | 106        | 458          | 12           |
| Russee                  | 7.057                             | 276                        | 37           | 29                         | 21           | 10         | 8          | 34           | 2            |
| Meimersdorf             | 3.288                             | 141                        | 38           | 20                         | 7            | 6          | 6          | 1            | 1            |
| Moorsee                 | 1.980                             | 133                        | 27           | 11                         | 7            | 4          | 3          | 27           | 4            |
| Wellsee                 | 5.208                             | 333                        | 42           | 102                        | 24           | 29         | 7          | -            | 4            |
| Rönne                   | 428                               | 7                          | -            | 1                          | -            | -          | -          | -            | -            |
| <b>Kiel insgesamt</b>   | <b>246.269</b>                    | <b>25.763</b>              | <b>4.629</b> | <b>2.234</b>               | <b>1.582</b> | <b>998</b> | <b>546</b> | <b>2.702</b> | <b>1.224</b> |

Quelle: Bürger- und Ordnungsamt der Landeshauptstadt Kiel

Anm.: Die ausgewählten Nationalitäten stellen aktuell die fünf größten Gruppen unter allen in Kiel lebenden Ausländer/innen da.

## 233. Ausländer/innen nach der Nationalität und dem Geschlecht - 2015

| Staatsangehörigkeit | dar.          |              | Staatsangehörigkeit | dar.         |            | Staatsangehörigkeit | dar.         |              | Staatsangehörigkeit   | dar.          |               |
|---------------------|---------------|--------------|---------------------|--------------|------------|---------------------|--------------|--------------|-----------------------|---------------|---------------|
|                     | insg.         | weibl.       |                     | insg.        | weibl.     |                     | insg.        | weibl.       |                       | insg.         | weibl.        |
| Albanien            | 258           | 107          | Ägypten             | 94           | 37         | Afghanistan         | 432          | 154          | Argentinien           | 13            | 9             |
| Belgien             | 37            | 16           | Äthiopien           | 24           | 8          | Armenien            | 181          | 90           | Bolivien              | 3             | 1             |
| Bosn.-Herzeg.       | 152           | 72           | Algerien            | 202          | 33         | Aserbaidesch.       | 199          | 91           | Brasilien             | 74            | 45            |
| Bulgarien           | 1.224         | 638          | Angola              | 11           | 5          | Bangladesh          | 48           | 11           | Chile                 | 34            | 16            |
| Dänemark            | 207           | 107          | Benin               | 4            | 2          | Bhutan              | 2            | 2            | Costa Rica            | 4             | 3             |
| Estland             | 67            | 43           | Burkina Faso        | 10           | 1          | China (Taiw.)       | 20           | 12           | Dom.Reublik           | 25            | 13            |
| Finnland            | 72            | 51           | Elfenbeinküste      | 15           | 8          | China VR.           | 478          | 244          | Ecuador               | 26            | 10            |
| Frankreich          | 250           | 145          | Eritrea             | 69           | 10         | Georgien            | 63           | 42           | El Salvador           | 2             | 2             |
| Griechenland        | 476           | 146          | Gambia              | 16           | 6          | Indien              | 256          | 84           | Guatemala             | 9             | 5             |
| Großbritannien      | 307           | 119          | Ghana               | 207          | 99         | Indonesien          | 70           | 31           | Haiti                 | 1             | 1             |
| Irland              | 32            | 18           | Guinea              | 7            | 2          | Irak                | 1.582        | 563          | Honduras              | 2             | 1             |
| Island              | 14            | 7            | Kamerun             | 71           | 36         | Iran                | 397          | 175          | Jamaika               | 2             | -             |
| Italien             | 382           | 154          | Kap.Verden          | 8            | 5          | Israel              | 132          | 53           | Kanada                | 49            | 30            |
| Kosovo              | 217           | 97           | Kenia               | 32           | 24         | Japan               | 69           | 39           | Kolumbien             | 75            | 45            |
| Kroatien            | 256           | 94           | Kongo (Dem.Rep)     | 3            | -          | Jemen               | 197          | 63           | Kuba                  | 21            | 13            |
| Lettland            | 82            | 47           | Kongo (Rep)         | 1            | 1          | Jordanien           | 28           | 8            | Mexiko                | 35            | 18            |
| Litauen             | 213           | 130          | Liberia             | 2            | -          | Kambodscha          | 1            | 1            | Nicaragua             | 3             | 1             |
| Luxemburg           | 14            | 6            | Lybien              | 33           | 9          | Kasachstan          | 99           | 47           | Panama                | 2             | 1             |
| Malta               | 2             | 1            | Mali                | 1            | -          | Kirgistan           | 36           | 24           | Paraguay              | 3             | 3             |
| Mazedonien          | 67            | 38           | Marokko             | 135          | 50         | Korea Süd.          | 97           | 59           | Peru                  | 65            | 42            |
| Moldavien           | 36            | 28           | Mauretanien         | 5            | -          | Korea VR            | 6            | 4            | Uruguay               | 6             | 2             |
| Montenegro          | 10            | 7            | Mauritius           | 3            | 1          | Kuwait              | 3            | 2            | Venezuela             | 26            | 8             |
| Niederlande         | 139           | 61           | Mosambik            | 5            | 4          | Laos                | 8            | 5            | U S A                 | 238           | 136           |
| Norwegen            | 71            | 43           | Namibia             | 2            | 2          | Libanon             | 100          | 38           | Trinid./Tobago        | 5             | 3             |
| Österreich          | 278           | 168          | Nigeria             | 123          | 40         | Malaysia            | 12           | 4            | Übr. Amerika          | -             | -             |
| Polen               | 2.234         | 1.133        | Niger               | 3            | 1          | Mongolei            | 9            | 7            |                       |               |               |
| Portugal            | 117           | 50           | Ruanda              | 4            | 3          | Nepal               | 36           | 11           | <b>Amerika insg.</b>  | 723           | 408           |
| Rumänien            | 408           | 192          | Sambia              | 1            | 1          | Oman                | 8            | 6            |                       |               |               |
| Russland            | 998           | 606          | Senegal             | 14           | 7          | Pakistan            | 261          | 93           | Australien            | 33            | 13            |
| Schweden            | 129           | 70           | Sierra Leone        | -            | -          | Philippinen         | 54           | 41           | Kiribati              | 1             | -             |
| Schweiz             | 79            | 46           | Simbabwe            | 3            | 3          | Saudi-Arabien       | 12           | 5            | Neuseeland            | 13            | 5             |
| Serbien             | 266           | 140          | Somalia             | 55           | 16         | Singapur            | 19           | 7            | Übr. Ozeanien         | -             | -             |
| Slowakei            | 119           | 65           | Sudan               | 18           | 8          | Sri Lanka           | 16           | 9            |                       |               |               |
| Slowenien           | 20            | 8            | Südafrika           | 12           | 4          | Syrien              | 2.702        | 1.017        | <b>Ozeanien insg.</b> | 47            | 18            |
| Spanien             | 368           | 186          | Südsudan            | 3            | 1          | Tadschikistan       | 2            | -            |                       |               |               |
| Tschech. Rep.       | 41            | 30           | Tansania            | 3            | 1          | Thailand            | 253          | 221          | Heimatl.Ausl.         | 15            | 5             |
| Türkei              | 4.629         | 2.274        | Togo                | 67           | 35         | Turkmenistan        | 8            | 3            | Staatenlose           | 56            | 22            |
| Ukraine             | 546           | 331          | Tunesien            | 65           | 27         | Usbekistan          | 50           | 26           | Unkl. Staatsang.      | 166           | 71            |
| Ungarn              | 162           | 51           | Uganda              | 3            | -          | V A E               | 1            | -            | Keine Angabe          | 13            | 5             |
| Weißrussl.          | 81            | 58           | Zentr.Afr. Rep.     | 1            | 1          | Vietnam             | 235          | 126          |                       |               |               |
| Zypern              | 5             | 3            | Übr. Afrika         | 1            | -          | Übr. Asien          | 14           | 4            | <b>Sonstige insg.</b> | 250           | 103           |
| Übr.Europa          | 146           | 90           |                     |              |            |                     |              |              |                       |               |               |
| <b>Europa insg.</b> | <b>15.211</b> | <b>7.676</b> | <b>Afrika insg.</b> | <b>1.336</b> | <b>491</b> | <b>Asien insg.</b>  | <b>8.196</b> | <b>3.422</b> | <b>Kiel insg.</b>     | <b>25.763</b> | <b>12.118</b> |

Quelle: Bürger- und Ordnungsamt der Landeshauptstadt Kiel

**234. Einwohner/innen nach Geschlecht und Migrationshintergrund absolut**

| Jahr | Einwohner/innen insgesamt |         |         | darunter: Personen mit Migrationshintergrund |        |        |                              |        |   | davon: |        |        |  |
|------|---------------------------|---------|---------|--|--------|--------|------------------------------|--------|---|--------|--------|--------|--|
|      | insg.                     | davon   |         | insg.  | davon  |        | Ausländer/innen <sup>1</sup> |        | Deutsche mit Migrationshintergrund <sup>2</sup> |        |        |        |  |
|      |                           | m       | w       |  | m      | w      | insg.                        | davon  |   | insg.  | davon  |        |  |
|      |                           |         |         |  |        |        |                              | m      | w   |        | m      | w      |  |
| 2004 | 230.033                   | 110.927 | 119.106 | 39.292                                       | 20.171 | 19.121 | 19.855                       | 10.233 | 9.622   | 19.437 | 9.938  | 9.499  |  |
| 2005 | 230.897                   | 111.541 | 119.356 | 40.113                                       | 20.629 | 19.484 | 20.175                       | 10.319 | 9.856   | 19.938 | 10.310 | 9.628  |  |
| 2006 | 232.340                   | 112.539 | 119.801 | 41.283                                       | 21.199 | 20.084 | 20.034                       | 10.300 | 9.734   | 21.249 | 10.899 | 10.350 |  |
| 2007 | 233.701                   | 113.245 | 120.456 | 42.569                                       | 21.891 | 20.678 | 20.104                       | 10.345 | 9.759   | 22.465 | 11.546 | 10.919 |  |
| 2008 | 234.267                   | 113.811 | 120.456 | 42.846                                       | 21.929 | 20.917 | 19.398                       | 9.889  | 9.509   | 23.448 | 12.040 | 11.408 |  |
| 2009 | 235.264                   | 114.332 | 120.932 | 43.658                                       | 22.279 | 21.379 | 19.151                       | 9.687  | 9.464   | 24.507 | 12.592 | 11.915 |  |
| 2010 | 236.008                   | 114.735 | 121.273 | 44.115                                       | 22.428 | 21.687 | 18.835                       | 9.479  | 9.356   | 25.280 | 12.949 | 12.331 |  |
| 2011 | 237.584                   | 115.594 | 121.990 | 44.881                                       | 22.800 | 22.081 | 18.661                       | 9.375  | 9.286   | 26.220 | 13.425 | 12.795 |  |
| 2012 | 239.320                   | 116.632 | 122.688 | 46.225                                       | 23.514 | 22.711 | 19.252                       | 9.733  | 9.519   | 26.973 | 13.781 | 13.192 |  |
| 2013 | 240.832                   | 117.684 | 123.148 | 48.936                                       | 24.975 | 23.961 | 20.652                       | 10.542 | 10.110  | 28.284 | 14.433 | 13.851 |  |
| 2014 | 242.340                   | 118.507 | 123.833 | 50.533                                       | 25.888 | 24.645 | 21.883                       | 11.292 | 10.591  | 28.650 | 14.596 | 14.054 |  |
| 2015 | 246.269                   | 120.807 | 125.462 | 55.390                                       | 28.695 | 26.695 | 25.763                       | 13.645 | 12.118  | 29.627 | 15.050 | 14.577 |  |

Quelle: Eigene Berechnungen auf Basis der Daten des Bürger- und Ordnungsamtes der Landeshauptstadt Kiel

<sup>1</sup> Personen deren Staatsangehörigkeit nicht deutsch ist.

<sup>2</sup> Personen mit Einbürgerungsurkunde oder Urkunde über den Erwerb der deutschen Staatsangehörigkeit durch Erklärung oder zudem zusätzlichen Staatsangehörigkeitsausweis. Deutsche mit ausländischen oder eingebürgerten Eltern und Deutsche mit einer weiteren Staatsangehörigkeit.

**235. Einwohner/innen nach Migrationshintergrund - Anteile in %**

| Jahr | Einwohner/innen insgesamt | dar.: mit Migrationshintergrund |            | davon:                       |            |   |            |
|------|---------------------------|---------------------------------|------------|------------------------------|------------|---|------------|
|      |                           | insgesamt                       | in % von 1 | Ausländer/innen <sup>1</sup> |            | Deutsche mit Migrationshintergrund <sup>2</sup> |            |
|      |                           |                                 |            | insg.                        | in % von 1 | insg.   | in % von 1 |
|      |                           |                                 |            |                              |            |   |            |
| 2004 | 230.033                   | 39.292                          | 17,1       | 19.855                       | 8,6        | 19.437  | 8,4        |
| 2005 | 230.897                   | 40.113                          | 17,4       | 20.175                       | 8,7        | 19.938  | 8,6        |
| 2006 | 232.340                   | 41.283                          | 17,8       | 20.034                       | 8,6        | 21.249  | 9,1        |
| 2007 | 233.701                   | 42.569                          | 18,2       | 20.104                       | 8,6        | 22.465  | 9,6        |
| 2008 | 234.267                   | 42.846                          | 18,3       | 19.398                       | 8,3        | 23.448  | 10,0       |
| 2009 | 235.264                   | 43.658                          | 18,6       | 19.151                       | 8,1        | 24.507  | 10,4       |
| 2010 | 236.008                   | 44.115                          | 18,7       | 18.835                       | 8,0        | 25.280  | 10,7       |
| 2011 | 237.584                   | 44.881                          | 18,9       | 18.661                       | 7,9        | 26.220  | 11,0       |
| 2012 | 239.320                   | 46.225                          | 19,3       | 19.252                       | 8,0        | 26.973  | 11,3       |
| 2013 | 240.832                   | 48.936                          | 20,3       | 20.652                       | 8,6        | 28.284  | 11,7       |
| 2014 | 242.340                   | 50.533                          | 20,9       | 21.883                       | 9,0        | 28.650  | 11,8       |
| 2015 | 246.269                   | 55.390                          | 22,5       | 25.763                       | 10,5       | 29.627  | 12,0       |

Quelle: Eigene Berechnungen auf Basis der Daten des Bürger- und Ordnungsamtes der Landeshauptstadt Kiel

<sup>1</sup> Personen deren Staatsangehörigkeit nicht deutsch ist.

<sup>2</sup> Personen mit Einbürgerungsurkunde oder Urkunde über den Erwerb der deutschen Staatsangehörigkeit durch Erklärung oder zudem zusätzlichen Staatsangehörigkeitsausweis. Deutsche mit ausländischen oder eingebürgerten Eltern und Deutsche mit einer weiteren Staatsangehörigkeit.

**236. Einwohner/innen mit Migrationshintergrund nach Altersjährgängen 2015**

| Alter | Einwohner/innen mit Migrationshintergrund insgesamt |                   | davon    |          | Alter | Einwohner/innen mit Migrationshintergrund insgesamt |                   | davon    |          |
|-------|---|-------------------|----------|----------|-------|---|-------------------|----------|----------|
|       | abs.  | in % <sup>1</sup> | männlich | weiblich |       | abs.  | in % <sup>1</sup> | männlich | weiblich |
|       |   |                   |          |          |       |   |                   |          |          |
| <1    | 853   | 36,1              | 432      | 421      | 50    | 667   | 18,3              | 361      | 306      |
| 1     | 837   | 37,0              | 434      | 403      | 51    | 614   | 16,8              | 314      | 300      |
| 2     | 782   | 36,8              | 392      | 390      | 52    | 653   | 18,0              | 349      | 304      |
| 3     | 776   | 38,5              | 405      | 371      | 53    | 604   | 17,3              | 317      | 287      |
| 4     | 790   | 39,5              | 408      | 382      | 54    | 569   | 17,5              | 288      | 281      |
| 5     | 791   | 39,1              | 391      | 400      | 55    | 530   | 16,1              | 288      | 242      |
| 6     | 721   | 37,9              | 385      | 336      | 56    | 524   | 16,6              | 269      | 255      |
| 7     | 749   | 38,8              | 384      | 365      | 57    | 492   | 16,1              | 261      | 231      |
| 8     | 786   | 40,4              | 382      | 404      | 58    | 490   | 17,2              | 241      | 249      |
| 9     | 791   | 40,9              | 402      | 389      | 59    | 471   | 16,6              | 236      | 235      |
| 10    | 739   | 39,8              | 362      | 377      | 60    | 465   | 17,2              | 231      | 234      |
| 11    | 720   | 38,6              | 363      | 357      | 61    | 411   | 15,3              | 187      | 224      |
| 12    | 715   | 38,5              | 375      | 340      | 62    | 349   | 14,3              | 164      | 185      |
| 13    | 754   | 38,7              | 401      | 353      | 63    | 409   | 16,0              | 176      | 233      |
| 14    | 656   | 35,9              | 347      | 309      | 64    | 348   | 14,1              | 149      | 199      |
| 15    | 686   | 35,0              | 334      | 352      | 65    | 409   | 16,3              | 175      | 234      |
| 16    | 659   | 33,2              | 364      | 295      | 66    | 315   | 13,8              | 147      | 168      |
| 17    | 720   | 34,8              | 378      | 342      | 67    | 339   | 14,0              | 158      | 181      |
| 18    | 654   | 29,0              | 377      | 277      | 68    | 300   | 13,7              | 162      | 138      |
| 19    | 809   | 27,5              | 418      | 391      | 69    | 313   | 14,8              | 153      | 160      |
| 20    | 782   | 22,6              | 396      | 386      | 70    | 290   | 16,2              | 138      | 152      |
| 21    | 929   | 23,0              | 483      | 446      | 71    | 266   | 11,9              | 133      | 133      |
| 22    | 973   | 21,4              | 517      | 456      | 72    | 201   | 9,0               | 120      | 81       |
| 23    | 1.048   | 20,9              | 556      | 492      | 73    | 249   | 10,8              | 124      | 125      |
| 24    | 1.149   | 22,2              | 597      | 552      | 74    | 226   | 8,6               | 108      | 118      |
| 25    | 1.163   | 21,3              | 611      | 552      | 75    | 202   | 8,0               | 102      | 100      |
| 26    | 1.164   | 22,3              | 601      | 563      | 76    | 207   | 8,8               | 99       | 108      |
| 27    | 1.204   | 23,7              | 639      | 565      | 77    | 163   | 7,2               | 83       | 80       |
| 28    | 1.170   | 24,5              | 659      | 511      | 78    | 128   | 6,2               | 70       | 58       |
| 29    | 1.106   | 24,9              | 617      | 489      | 79    | 122   | 6,7               | 55       | 67       |
| 30    | 1.083   | 26,5              | 575      | 508      | 80    | 110   | 6,5               | 45       | 65       |
| 31    | 1.089   | 28,1              | 585      | 504      | 81    | 86  | 5,7               | 41       | 45       |
| 32    | 1.030   | 26,9              | 522      | 508      | 82    | 71  | 7,0               | 35       | 36       |
| 33    | 1.023   | 27,7              | 572      | 451      | 83    | 59  | 6,6               | 25       | 34       |
| 34    | 988   | 28,2              | 510      | 478      | 84    | 61  | 6,8               | 25       | 36       |
| 35    | 969   | 28,6              | 509      | 460      | 85    | 60  | 6,7               | 17       | 43       |
| 36    | 930   | 29,8              | 475      | 455      | 86    | 42  | 5,3               | 12       | 30       |
| 37    | 925   | 30,4              | 480      | 445      | 87    | 35  | 4,9               | 12       | 23       |
| 38    | 929   | 31,2              | 458      | 471      | 88    | 27  | 4,4               | 14       | 13       |
| 39    | 893   | 30,9              | 465      | 428      | 89    | 28  | 4,9               | 9        | 19       |
| 40    | 931   | 32,7              | 484      | 447      | 90 +  | 34  | 6,3               | 18       | 74       |
| 41    | 860   | 31,7              | 432      | 428      |       |   |                   |          |          |
| 42    | 821   | 30,3              | 413      | 408      |       |   |                   |          |          |
| 43    | 793   | 27,3              | 426      | 367      |       |   |                   |          |          |
| 44    | 803   | 26,0              | 444      | 359      |       |   |                   |          |          |
| 45    | 825   | 25,0              | 465      | 360      |       |   |                   |          |          |
| 46    | 783   | 22,2              | 429      | 354      |       |   |                   |          |          |
| 47    | 719   | 19,2              | 397      | 322      |       |   |                   |          |          |
| 48    | 622   | 16,8              | 334      | 288      |       |   |                   |          |          |
| 49    | 701   | 18,5              | 399      | 302      |       |   |                   |          |          |

Quelle: Bürger- und Ordnungsamt der Landeshauptstadt Kiel

<sup>1</sup> Anteil in Prozent von allen Einwohner/innen dieses Alters.

**Grafik 220.** Altersaufbau und Migrationshintergrund der Kieler Bevölkerung

**Alterspyramide der Kieler Bevölkerung nach Migrationshintergrund**  
(Stand: 31.12.2015)

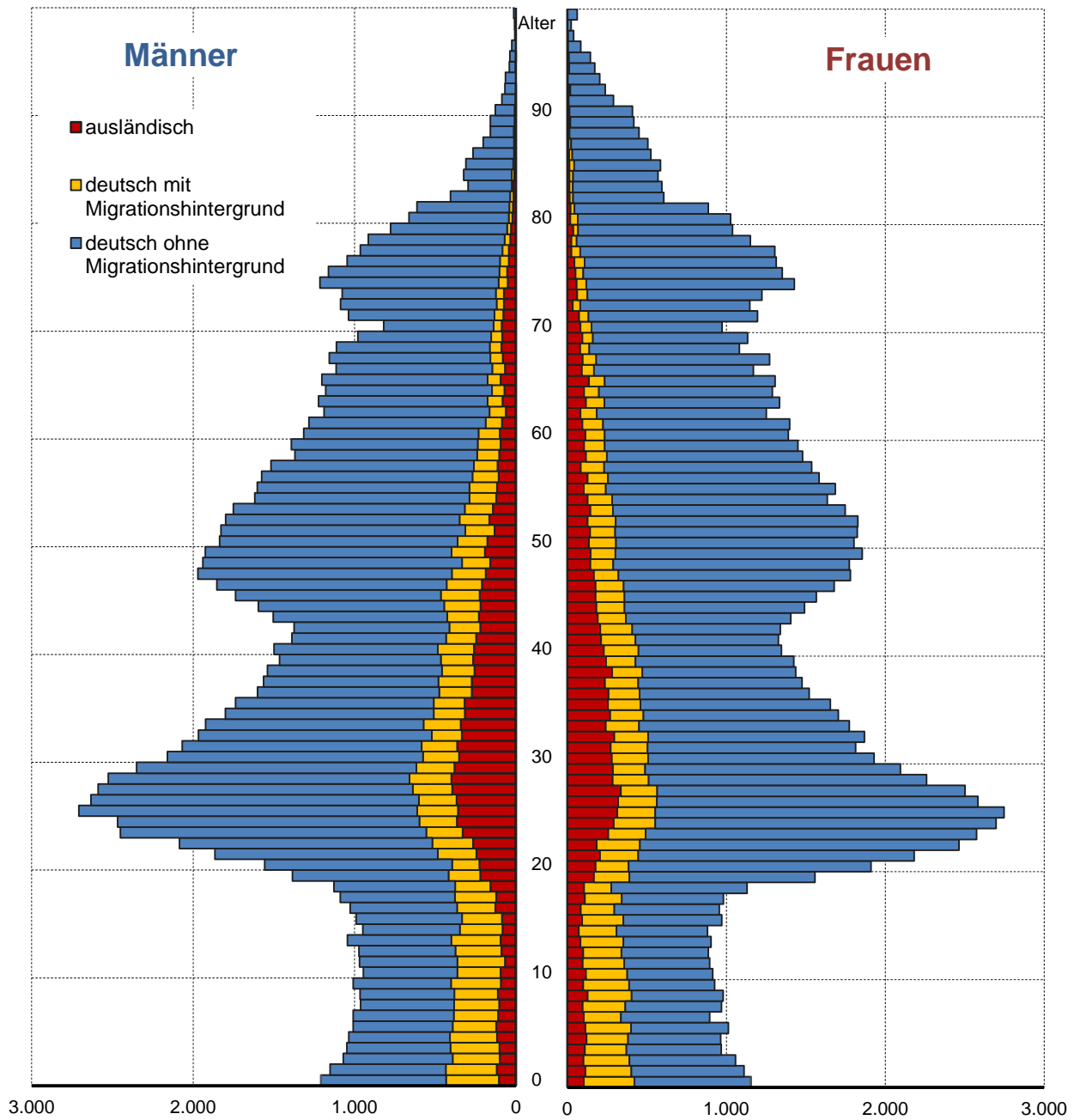

Quelle: Bürger- und Ordnungsamt der Landeshauptstadt Kiel



Grafik 221. Altersaufbau der Kieler Bevölkerung mit Migrationshintergrund

### Alterspyramide der Kieler Bevölkerung mit Migrationshintergrund (Stand: 31.12.2015)

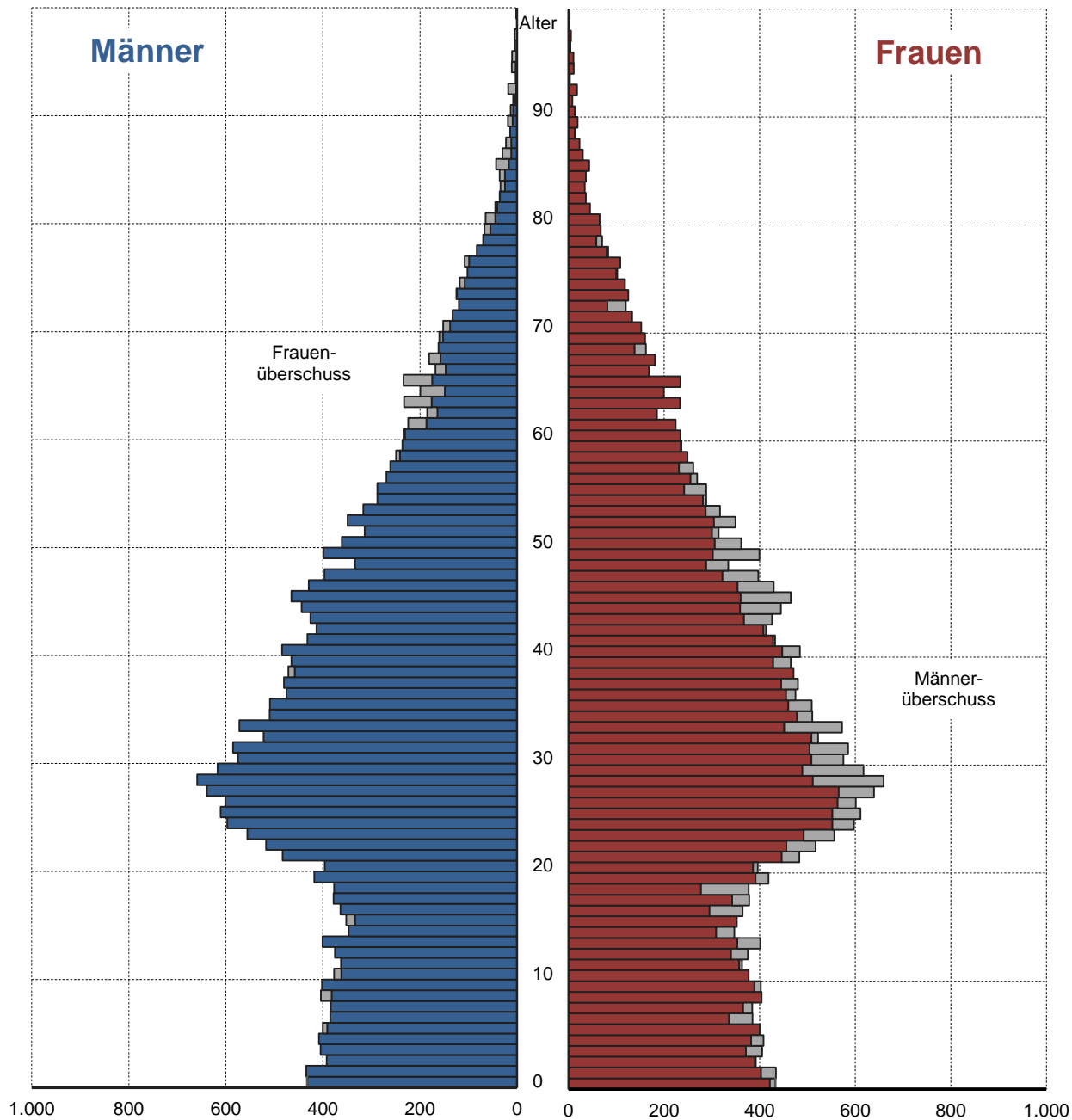

Quelle: Bürger- und Ordnungsamt der Landeshauptstadt Kiel

## 237. Einwohner/innen mit Migrationshintergrund nach Altersgruppen in den Stadtteilen - 2015

| Stadtteil                | insg.         | Altersgruppe von ... bis unter ... |              |              |              |              |               |              |              |              |
|--------------------------|---------------|------------------------------------|--------------|--------------|--------------|--------------|---------------|--------------|--------------|--------------|
|                          |               | 0 -< 1                             | 1 -< 6       | 6 -< 15      | 15 -< 18     | 18 -< 21     | 21 -< 45      | 45 -< 60     | 60 -< 65     | 65 u. ä.     |
| <b>insgesamt</b>         |               |                                    |              |              |              |              |               |              |              |              |
| Altstadt                 | 158           | 1                                  | 3            | 9            | 3            | 2            | 93            | 24           | 11           | 12           |
| Vorstadt                 | 388           | 4                                  | 22           | 19           | 4            | 25           | 218           | 57           | 9            | 30           |
| Exerzierplatz            | 1.009         | 19                                 | 46           | 49           | 15           | 37           | 576           | 149          | 31           | 87           |
| Damperhof                | 550           | 6                                  | 28           | 30           | 13           | 15           | 309           | 93           | 18           | 38           |
| Brunswik                 | 973           | 16                                 | 44           | 73           | 26           | 28           | 535           | 144          | 42           | 65           |
| Düsterbrook              | 671           | 11                                 | 38           | 25           | 6            | 24           | 425           | 75           | 13           | 54           |
| Blücherplatz             | 1.234         | 18                                 | 82           | 107          | 28           | 42           | 631           | 179          | 37           | 110          |
| Wik                      | 3.512         | 54                                 | 238          | 337          | 107          | 180          | 1.786         | 463          | 120          | 227          |
| Ravensberg               | 1.922         | 20                                 | 67           | 93           | 21           | 90           | 1.300         | 196          | 46           | 89           |
| Schreventeich            | 1.556         | 24                                 | 72           | 102          | 34           | 45           | 881           | 215          | 49           | 134          |
| Südfriedhof              | 2.582         | 32                                 | 170          | 217          | 85           | 92           | 1.354         | 378          | 73           | 181          |
| Gaarden-Ost              | 9.605         | 144                                | 699          | 1.147        | 370          | 392          | 4.012         | 1.701        | 339          | 801          |
| Gaarden-Süd/Kronsburg    | 2.248         | 33                                 | 197          | 268          | 78           | 72           | 955           | 370          | 79           | 196          |
| Hassee                   | 2.200         | 35                                 | 124          | 240          | 94           | 90           | 955           | 401          | 96           | 165          |
| Hasseldieksdamm          | 346           | 2                                  | 14           | 44           | 12           | 13           | 121           | 67           | 24           | 49           |
| Ellerbek                 | 1.872         | 24                                 | 148          | 262          | 72           | 77           | 739           | 339          | 53           | 158          |
| Wellingdorf              | 1.946         | 44                                 | 135          | 245          | 78           | 92           | 765           | 356          | 64           | 167          |
| Holtenau                 | 1.257         | 13                                 | 98           | 132          | 44           | 126          | 598           | 129          | 37           | 80           |
| Pries                    | 1.110         | 12                                 | 73           | 138          | 48           | 37           | 409           | 194          | 48           | 151          |
| Friedrichsort            | 397           | 5                                  | 30           | 49           | 10           | 10           | 138           | 73           | 15           | 67           |
| Neumühlen/Dietrichsdorf  | 2.897         | 46                                 | 199          | 378          | 143          | 118          | 1.186         | 466          | 99           | 262          |
| Elmschenhagen            | 2.850         | 46                                 | 226          | 457          | 130          | 117          | 1.061         | 511          | 99           | 203          |
| Suchsdorf                | 966           | 12                                 | 57           | 116          | 34           | 29           | 313           | 216          | 60           | 129          |
| Schilksee                | 609           | 5                                  | 32           | 51           | 24           | 13           | 189           | 137          | 38           | 120          |
| Mettenhof                | 9.340         | 166                                | 853          | 1.539        | 450          | 389          | 3.201         | 1.715        | 378          | 649          |
| Russee                   | 913           | 21                                 | 59           | 129          | 49           | 31           | 329           | 196          | 37           | 62           |
| Meimersdorf              | 674           | 8                                  | 65           | 119          | 24           | 22           | 273           | 118          | 17           | 28           |
| Moorsee                  | 401           | 9                                  | 35           | 58           | 23           | 14           | 161           | 69           | 13           | 19           |
| Wellsee                  | 1.186         | 21                                 | 122          | 197          | 40           | 23           | 453           | 231          | 33           | 66           |
| Rönne                    | 18            | 2                                  | -            | 1            | -            | -            | 7             | 2            | 4            | 2            |
| <b>Kiel insgesamt</b>    | <b>55.390</b> | <b>853</b>                         | <b>3.976</b> | <b>6.631</b> | <b>2.065</b> | <b>2.245</b> | <b>23.973</b> | <b>9.264</b> | <b>1.982</b> | <b>4.401</b> |
| <b>darunter weiblich</b> |               |                                    |              |              |              |              |               |              |              |              |
| Altstadt                 | 78            | -                                  | 1            | 6            | 1            | 1            | 45            | 9            | 8            | 7            |
| Vorstadt                 | 150           | 1                                  | 15           | 9            | 2            | 5            | 77            | 19           | 4            | 18           |
| Exerzierplatz            | 484           | 12                                 | 26           | 25           | 6            | 13           | 267           | 71           | 19           | 45           |
| Damperhof                | 260           | 2                                  | 11           | 18           | 6            | 6            | 148           | 40           | 11           | 18           |
| Brunswik                 | 488           | 9                                  | 20           | 37           | 14           | 13           | 276           | 64           | 20           | 35           |
| Düsterbrook              | 331           | 6                                  | 19           | 13           | 5            | 16           | 195           | 39           | 6            | 32           |
| Blücherplatz             | 680           | 9                                  | 46           | 53           | 10           | 29           | 358           | 100          | 20           | 55           |
| Wik                      | 1.734         | 24                                 | 110          | 147          | 48           | 89           | 887           | 241          | 62           | 126          |
| Ravensberg               | 994           | 12                                 | 31           | 55           | 10           | 55           | 674           | 89           | 26           | 42           |
| Schreventeich            | 753           | 16                                 | 30           | 54           | 14           | 26           | 422           | 94           | 28           | 69           |
| Südfriedhof              | 1.245         | 10                                 | 80           | 107          | 49           | 46           | 638           | 191          | 36           | 88           |
| Gaarden-Ost              | 4.292         | 67                                 | 337          | 589          | 179          | 178          | 1.661         | 692          | 180          | 409          |
| Gaarden-Süd/Kronsburg    | 1.042         | 17                                 | 96           | 136          | 32           | 34           | 430           | 159          | 48           | 90           |
| Hassee                   | 1.026         | 19                                 | 55           | 116          | 40           | 37           | 441           | 181          | 52           | 85           |
| Hasseldieksdamm          | 178           | 1                                  | 7            | 22           | 4            | 8            | 58            | 34           | 18           | 26           |
| Ellerbek                 | 887           | 13                                 | 76           | 130          | 36           | 38           | 338           | 143          | 29           | 84           |
| Wellingdorf              | 957           | 16                                 | 64           | 119          | 44           | 48           | 374           | 169          | 37           | 86           |
| Holtenau                 | 461           | 5                                  | 47           | 55           | 18           | 34           | 176           | 58           | 26           | 42           |
| Pries                    | 551           | 4                                  | 36           | 61           | 25           | 14           | 201           | 100          | 29           | 81           |
| Friedrichsort            | 196           | 2                                  | 12           | 27           | 5            | 2            | 65            | 39           | 10           | 34           |
| Neumühlen/Dietrichsdorf  | 1.397         | 24                                 | 102          | 183          | 62           | 68           | 528           | 230          | 60           | 140          |
| Elmschenhagen            | 1.412         | 25                                 | 125          | 241          | 66           | 50           | 510           | 234          | 56           | 105          |
| Suchsdorf                | 490           | 7                                  | 30           | 53           | 20           | 19           | 150           | 110          | 33           | 68           |
| Schilksee                | 321           | 4                                  | 11           | 26           | 12           | 6            | 97            | 80           | 22           | 63           |
| Mettenhof                | 4.631         | 83                                 | 413          | 726          | 212          | 179          | 1.646         | 819          | 179          | 374          |
| Russee                   | 481           | 10                                 | 29           | 62           | 25           | 13           | 182           | 102          | 23           | 35           |
| Meimersdorf              | 351           | 4                                  | 37           | 44           | 12           | 15           | 158           | 61           | 6            | 14           |
| Moorsee                  | 197           | 7                                  | 21           | 23           | 11           | 6            | 82            | 31           | 6            | 10           |
| Wellsee                  | 617           | 11                                 | 59           | 92           | 21           | 6            | 254           | 116          | 20           | 38           |
| Rönne                    | 11            | 1                                  | -            | 1            | -            | -            | 5             | 1            | 1            | 2            |
| <b>Kiel insgesamt</b>    | <b>26.695</b> | <b>421</b>                         | <b>1.946</b> | <b>3.230</b> | <b>989</b>   | <b>1.054</b> | <b>11.343</b> | <b>4.316</b> | <b>1.075</b> | <b>2.321</b> |

Quelle: Bürger- und Ordnungsamt der Landeshauptstadt Kiel

**238. Einwohner/innen nach Migrationshintergrund und Bevölkerungsanteilen in den Kieler Stadtteilen - 2015**

| Stadtteil               | dar.: mit Migrationshintergrund |               |             | davon:                       |             |   |             |
|-------------------------|---------------------------------|---------------|-------------|------------------------------|-------------|---|-------------|
|                         | Einwohner/-innen insg.          | insg.         | in % von 1  | Ausländer/innen <sup>1</sup> |             | Deutsche mit Migrationshintergrund <sup>2</sup> |             |
|                         |                                 |               |             | insg.                        | in % von 1  | insg.   | in % von 1  |
|                         | 1                               | 2             | 3           | 4                            | 5           | 6   | 7           |
| Altstadt                | 665                             | 158           | 23,8        | 108                          | 16,2        | 50  | 7,5         |
| Vorstadt                | 1.305                           | 388           | 29,7        | 265                          | 20,3        | 123   | 9,4         |
| Exerzierplatz           | 6.397                           | 1.009         | 15,8        | 493                          | 7,7         | 516   | 8,1         |
| Damperhof               | 3.329                           | 550           | 16,5        | 252                          | 7,6         | 298   | 9,0         |
| Brunswik                | 6.488                           | 973           | 15,0        | 412                          | 6,4         | 561   | 8,6         |
| Düsternbrook            | 3.192                           | 671           | 21,0        | 465                          | 14,6        | 206   | 6,5         |
| Blücherplatz            | 11.245                          | 1.234         | 11,0        | 513                          | 4,6         | 721   | 6,4         |
| Wik                     | 19.317                          | 3.512         | 18,2        | 1.766                        | 9,1         | 1.746   | 9,0         |
| Ravensberg              | 12.246                          | 1.922         | 15,7        | 1.058                        | 8,6         | 864   | 7,1         |
| Schreventeich           | 11.898                          | 1.556         | 13,1        | 618                          | 5,2         | 938   | 7,9         |
| Südfriedhof             | 15.102                          | 2.582         | 17,1        | 1.257                        | 8,3         | 1.325   | 8,8         |
| Gaarden-Ost             | 18.314                          | 9.605         | 52,4        | 5.997                        | 32,7        | 3.608   | 19,7        |
| Gaarden-Süd/Kronsburg   | 10.587                          | 2.248         | 21,2        | 1.184                        | 11,2        | 1.064   | 10,1        |
| Hassee                  | 12.334                          | 2.200         | 17,8        | 959                          | 7,8         | 1.241   | 10,1        |
| Hasseldieksdamm         | 2.838                           | 346           | 12,2        | 106                          | 3,7         | 240   | 8,5         |
| Ellerbek                | 6.003                           | 1.872         | 31,2        | 799                          | 13,3        | 1.073   | 17,9        |
| Wellingdorf             | 8.010                           | 1.946         | 24,3        | 859                          | 10,7        | 1.087   | 13,6        |
| Holtenuau               | 5.994                           | 1.257         | 21,0        | 980                          | 16,3        | 277   | 4,6         |
| Pries                   | 7.450                           | 1.110         | 14,9        | 529                          | 7,1         | 581   | 7,8         |
| Friedrichsort           | 2.095                           | 397           | 18,9        | 183                          | 8,7         | 214   | 10,2        |
| Neumühlen/Dietrichsdorf | 12.173                          | 2.897         | 23,8        | 1.382                        | 11,4        | 1.515   | 12,4        |
| Elmschenhagen           | 17.192                          | 2.850         | 16,6        | 1.028                        | 6,0         | 1.822   | 10,6        |
| Suchsdorf               | 9.436                           | 966           | 10,2        | 284                          | 3,0         | 682   | 7,2         |
| Schilksee               | 4.983                           | 609           | 12,2        | 176                          | 3,5         | 433   | 8,7         |
| Mettenhof               | 19.715                          | 9.340         | 47,4        | 3.200                        | 16,2        | 6.140   | 31,1        |
| Russee                  | 7.057                           | 913           | 12,9        | 276                          | 3,9         | 637   | 9,0         |
| Meimersdorf             | 3.288                           | 674           | 20,5        | 141                          | 4,3         | 533   | 16,2        |
| Moorsee                 | 1.980                           | 401           | 20,3        | 133                          | 6,7         | 268   | 13,5        |
| Wellsee                 | 5.208                           | 1.186         | 22,8        | 333                          | 6,4         | 853   | 16,4        |
| Rönne                   | 428                             | 18            | 4,2         | 7                            | 1,6         | 11  | 2,6         |
| <b>Kiel insgesamt</b>   | <b>246.269</b>                  | <b>55.390</b> | <b>22,5</b> | <b>25.763</b>                | <b>10,5</b> | <b>29.627</b>                                   | <b>12,0</b> |

Quelle: Eigene Berechnungen auf Basis der Daten des Bürger- und Ordnungsamtes der Landeshauptstadt Kiel

<sup>1</sup> Personen deren Staatsangehörigkeit nicht deutsch ist.

<sup>2</sup> Personen mit Einbürgerungsurkunde oder Urkunde über den Erwerb der deutschen Staatsangehörigkeit durch Erklärung oder zudem zusätzlichen Staatsangehörigkeitsausweis. Deutsche mit einer weiteren Staatsangehörigkeit. Deutsche mit ausländischen oder eingebürgerten Eltern.

**Grafik 222. Anteil von Migrant/innen in den Stadtteilen in %**

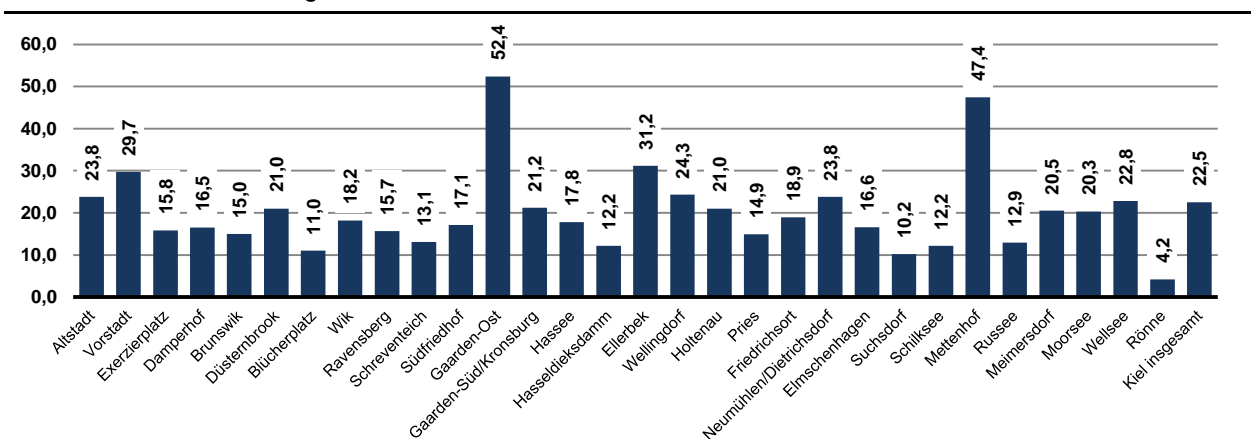

## 239. Einwohner/innen nach Geschlecht und Migrationshintergrund in den Kieler Stadtteilen 2015

| Stadtteil               | Einwohner/innen insgesamt |         |         | darunter: Personen mit Migrationshintergrund |        |        | davon:                       |        |        |   |        |        |
|-------------------------|---------------------------|---------|---------|--|--------|--------|------------------------------|--------|--------|---|--------|--------|
|                         | insg.                     | davon   |         | insg.  | davon  |        | Ausländer/innen <sup>1</sup> |        |        | Deutsche mit Migrationshintergrund <sup>2</sup> |        |        |
|                         |                           | m       | w       |  | m      | w      | insg.                        | davon  |        | insg.   | davon  |        |
|                         |                           |         |         |  |        |        |                              | m      | w      |   | m      | w      |
| Altstadt                | 665                       | 312     | 353     | 158  | 80     | 78     | 108                          | 57     | 51     | 50  | 23     | 27     |
| Vorstadt                | 1.305                     | 692     | 613     | 388  | 238    | 150    | 265                          | 177    | 88     | 123   | 61     | 62     |
| Exerzierplatz           | 6.397                     | 3.041   | 3.356   | 1.009  | 525    | 484    | 493                          | 281    | 212    | 516   | 244    | 272    |
| Damperhof               | 3.329                     | 1.567   | 1.762   | 550  | 290    | 260    | 252                          | 139    | 113    | 298   | 151    | 147    |
| Brunswik                | 6.488                     | 2.973   | 3.515   | 973  | 485    | 488    | 412                          | 220    | 192    | 561   | 265    | 296    |
| Düsternbrook            | 3.192                     | 1.564   | 1.628   | 671  | 340    | 331    | 465                          | 252    | 213    | 206   | 88     | 118    |
| Blücherplatz            | 11.245                    | 5.133   | 6.112   | 1.234  | 554    | 680    | 513                          | 227    | 286    | 721   | 327    | 394    |
| Wik                     | 19.317                    | 9.381   | 9.936   | 3.512  | 1.778  | 1.734  | 1.766                        | 924    | 842    | 1.746   | 854    | 892    |
| Ravensberg              | 12.246                    | 5.713   | 6.533   | 1.922  | 928    | 994    | 1.058                        | 532    | 526    | 864   | 396    | 468    |
| Schreventeich           | 11.898                    | 5.778   | 6.120   | 1.556  | 803    | 753    | 618                          | 322    | 296    | 938   | 481    | 457    |
| Südfriedhof             | 15.102                    | 7.353   | 7.749   | 2.582  | 1.337  | 1.245  | 1.257                        | 661    | 596    | 1.325   | 676    | 649    |
| Gaarden-Ost             | 18.314                    | 10.073  | 8.241   | 9.605  | 5.313  | 4.292  | 5.997                        | 3.324  | 2.673  | 3.608   | 1.989  | 1.619  |
| Gaarden-Süd/Kronsborg   | 10.587                    | 5.349   | 5.238   | 2.248  | 1.206  | 1.042  | 1.184                        | 649    | 535    | 1.064   | 557    | 507    |
| Hassee                  | 12.334                    | 6.200   | 6.134   | 2.200  | 1.174  | 1.026  | 959                          | 513    | 446    | 1.241   | 661    | 580    |
| Hasseldieksdamm         | 2.838                     | 1.362   | 1.476   | 346  | 168    | 178    | 106                          | 45     | 61     | 240   | 123    | 117    |
| Ellerbek                | 6.003                     | 3.027   | 2.976   | 1.872  | 985    | 887    | 799                          | 420    | 379    | 1.073   | 565    | 508    |
| Wellingdorf             | 8.010                     | 3.877   | 4.133   | 1.946  | 989    | 957    | 859                          | 426    | 433    | 1.087   | 563    | 524    |
| Holtenuau               | 5.994                     | 3.107   | 2.887   | 1.257  | 796    | 461    | 980                          | 661    | 319    | 277   | 135    | 142    |
| Pries                   | 7.450                     | 3.630   | 3.820   | 1.110  | 559    | 551    | 529                          | 276    | 253    | 581   | 283    | 298    |
| Friedrichsort           | 2.095                     | 1.008   | 1.087   | 397  | 201    | 196    | 183                          | 97     | 86     | 214   | 104    | 110    |
| Neumühlen/Dietrichsdorf | 12.173                    | 5.997   | 6.176   | 2.897  | 1.500  | 1.397  | 1.382                        | 738    | 644    | 1.515   | 762    | 753    |
| Elmschenhagen           | 17.192                    | 8.371   | 8.821   | 2.850  | 1.438  | 1.412  | 1.028                        | 536    | 492    | 1.822   | 902    | 920    |
| Suchsdorf               | 9.436                     | 4.545   | 4.891   | 966  | 476    | 490    | 284                          | 136    | 148    | 682   | 340    | 342    |
| Schilksee               | 4.983                     | 2.356   | 2.627   | 609  | 288    | 321    | 176                          | 85     | 91     | 433   | 203    | 230    |
| Mettenhof               | 19.715                    | 9.565   | 10.150  | 9.340  | 4.709  | 4.631  | 3.200                        | 1.563  | 1.637  | 6.140   | 3.146  | 2.994  |
| Russee                  | 7.057                     | 3.408   | 3.649   | 913  | 432    | 481    | 276                          | 123    | 153    | 637   | 309    | 328    |
| Meimersdorf             | 3.288                     | 1.646   | 1.642   | 674  | 323    | 351    | 141                          | 62     | 79     | 533   | 261    | 272    |
| Moorsee                 | 1.980                     | 1.010   | 970     | 401  | 204    | 197    | 133                          | 69     | 64     | 268   | 135    | 133    |
| Wellsee                 | 5.208                     | 2.562   | 2.646   | 1.186  | 569    | 617    | 333                          | 127    | 206    | 853   | 442    | 411    |
| Rönne                   | 428                       | 207     | 221     | 18   | 7      | 11     | 7                            | 3      | 4      | 11  | 4      | 7      |
| Kiel insgesamt          | 246.269                   | 120.807 | 125.462 | 55.390                                       | 28.695 | 26.695 | 25.763                       | 13.645 | 12.118 | 29.627  | 15.050 | 14.577 |

Quelle: Eigene Berechnungen auf Basis der Daten des Bürger- und Ordnungsamtes der Landeshauptstadt Kiel

<sup>1</sup> Personen deren Staatsangehörigkeit nicht deutsch ist.

<sup>2</sup> Personen mit Einbürgerungsurkunde oder Urkunde über den Erwerb der deutschen Staatsangehörigkeit durch Erklärung oder zudem zusätzlichen Staatsangehörigkeitsausweis. Deutsche mit einer weiteren Staatsangehörigkeit. Deutsche mit ausländischen oder eingebürgerten Eltern.

**240. Einwohner/innen mit Migrationshintergrund in den Kieler Stadtteilen**

| Stadtteil               | 2005          | 2010          | 2011          | 2012          | 2013          | 2014          | 2015          | davon         |               | Veränderung seit 2005 |             |
|-------------------------|---------------|---------------|---------------|---------------|---------------|---------------|---------------|---------------|---------------|-----------------------|-------------|
|                         |               |               |               |               |               |               |               | männl.        | weibl.        | abs.                  | in %        |
| Altstadt                | 160           | 131           | 116           | 117           | 118           | 139           | 158           | 80            | 78            | -2                    | -1,3        |
| Vorstadt                | 255           | 251           | 232           | 237           | 256           | 282           | 388           | 238           | 150           | 133                   | 52,2        |
| Exerzierplatz           | 815           | 878           | 898           | 915           | 964           | 948           | 1.009         | 525           | 484           | 194                   | 23,8        |
| Damperhof               | 435           | 456           | 432           | 453           | 501           | 522           | 550           | 290           | 260           | 115                   | 26,4        |
| Brunswik                | 749           | 841           | 842           | 912           | 964           | 950           | 973           | 485           | 488           | 224                   | 29,9        |
| Düsternbrook            | 492           | 540           | 547           | 595           | 624           | 658           | 671           | 340           | 331           | 179                   | 36,4        |
| Blücherplatz            | 943           | 1.068         | 1.059         | 1.079         | 1.108         | 1.137         | 1.234         | 554           | 680           | 291                   | 30,9        |
| Wik                     | 2.401         | 2.557         | 2.664         | 2.745         | 2.703         | 2.922         | 3.512         | 1.778         | 1.734         | 1.111                 | 46,3        |
| Ravensberg              | 1.648         | 1.611         | 1.643         | 1.702         | 1.791         | 1.836         | 1.922         | 928           | 994           | 274                   | 16,6        |
| Schreventeich           | 1.301         | 1.350         | 1.380         | 1.449         | 1.527         | 1.543         | 1.556         | 803           | 753           | 255                   | 19,6        |
| Südfriedhof             | 1.983         | 2.063         | 2.100         | 2.190         | 2.272         | 2.428         | 2.582         | 1.337         | 1.245         | 599                   | 30,2        |
| Gaarden-Ost             | 6.581         | 7.229         | 7.312         | 7.465         | 7.968         | 8.801         | 9.605         | 5.313         | 4.292         | 3.024                 | 46,0        |
| Gaarden-Süd/Kronsburg   | 1.589         | 1.765         | 1.804         | 1.873         | 1.898         | 2.092         | 2.248         | 1.206         | 1.042         | 659                   | 41,5        |
| Hassee                  | 1.767         | 1.968         | 1.964         | 2.035         | 2.020         | 2.092         | 2.200         | 1.174         | 1.026         | 433                   | 24,5        |
| Hasseldieksdamm         | 287           | 331           | 314           | 312           | 322           | 337           | 346           | 168           | 178           | 59                    | 20,6        |
| Ellerbek                | 1.148         | 1.484         | 1.420         | 1.471         | 1.546         | 1.691         | 1.872         | 985           | 887           | 724                   | 63,1        |
| Wellingdorf             | 1.396         | 1.560         | 1.601         | 1.680         | 1.752         | 1.816         | 1.946         | 989           | 957           | 550                   | 39,4        |
| Holtenuau               | 466           | 406           | 405           | 414           | 434           | 438           | 438           | 1.257         | 796           | 461                   | 169,7       |
| Pries                   | 810           | 931           | 944           | 984           | 1.014         | 1.023         | 1.110         | 559           | 551           | 300                   | 37,0        |
| Friedrichsort           | 647           | 412           | 469           | 448           | 401           | 392           | 397           | 201           | 196           | -250                  | -38,6       |
| Neumühlen/Dietrichsdorf | 2.060         | 2.266         | 2.325         | 2.362         | 2.447         | 2.576         | 2.897         | 1.500         | 1.397         | 837                   | 40,6        |
| Elmschenhagen           | 2.008         | 2.291         | 2.357         | 2.436         | 2.486         | 2.619         | 2.850         | 1.438         | 1.412         | 842                   | 41,9        |
| Suchsdorf               | 736           | 861           | 890           | 914           | 922           | 955           | 966           | 476           | 490           | 230                   | 31,3        |
| Schilksee               | 612           | 599           | 593           | 607           | 595           | 589           | 609           | 288           | 321           | -3                    | -0,5        |
| Mettenhof               | 6.777         | 7.781         | 7.991         | 8.182         | 8.336         | 8.840         | 9.340         | 4.709         | 4.631         | 2.563                 | 37,8        |
| Russee                  | 783           | 807           | 795           | 798           | 819           | 841           | 913           | 432           | 481           | 130                   | 16,6        |
| Meimersdorf             | 266           | 428           | 488           | 530           | 543           | 587           | 674           | 323           | 351           | 408                   | 153,4       |
| Moorsee                 | 168           | 313           | 320           | 320           | 383           | 380           | 401           | 204           | 197           | 233                   | 138,7       |
| Wellsee                 | 813           | 924           | 962           | 988           | 1.019         | 1.087         | 1.186         | 569           | 617           | 373                   | 45,9        |
| Rönne                   | 16            | 13            | 14            | 12            | 16            | 12            | 18            | 7             | 11            | 2                     | 12,5        |
| <b>Kiel insgesamt</b>   | <b>40.112</b> | <b>44.115</b> | <b>44.881</b> | <b>46.225</b> | <b>47.749</b> | <b>50.533</b> | <b>55.390</b> | <b>28.695</b> | <b>26.695</b> | <b>15.278</b>         | <b>38,1</b> |

Quelle: Bürger- und Ordnungsamt der Landeshauptstadt Kiel

**Grafik 223. Veränderung der ausländischen Bevölkerung in den Stadtteilen seit 2005**

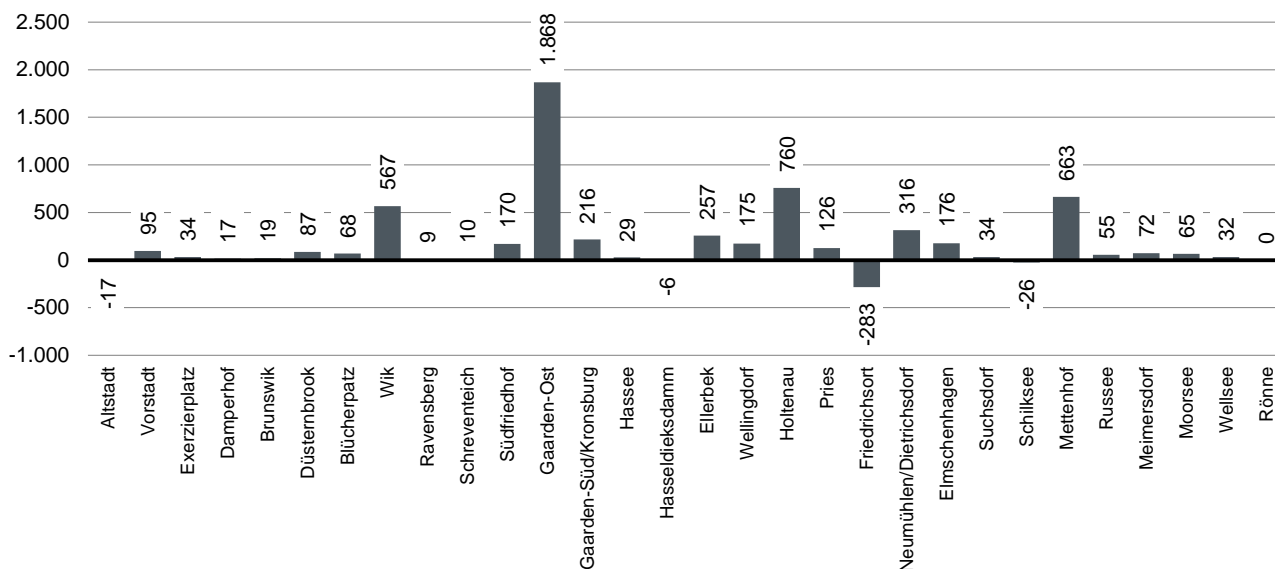

## 241. Einwohner/innen mit Migrationshintergrund in den Kieler Statistischen Bezirken

| STAT. BEZ.            | zugehöriger Stadtteil   | 2005          | 2010          | 2011          | 2012          | 2013          | 2014          | 2015          | davon         |               | Veränderung seit 2005 |             |
|-----------------------|-------------------------|---------------|---------------|---------------|---------------|---------------|---------------|---------------|---------------|---------------|-----------------------|-------------|
|                       |                         |               |               |               |               |               |               |               | männl.        | weibl.        | abs.                  | in %        |
| 01.0                  | Altstadt                | 160           | 131           | 116           | 117           | 118           | 139           | 158           | 80            | 78            | -2                    | -1,3        |
| 02.0                  | Vorstadt                | 255           | 251           | 232           | 237           | 256           | 282           | 388           | 238           | 150           | 133                   | 52,2        |
| 03.0                  | Exerzierplatz           | 815           | 878           | 898           | 915           | 964           | 948           | 1.009         | 525           | 484           | 194                   | 23,8        |
| 04.0                  | Damperhof               | 435           | 456           | 432           | 453           | 501           | 522           | 550           | 290           | 260           | 115                   | 26,4        |
| 05.0                  | Brunswik                | 749           | 841           | 842           | 912           | 964           | 950           | 973           | 485           | 488           | 224                   | 29,9        |
| 06.0                  | Düsternbrook            | 492           | 540           | 547           | 595           | 624           | 658           | 671           | 340           | 331           | 179                   | 36,4        |
| 07.0                  | Blücherplatz            | 943           | 1.068         | 1.059         | 1.079         | 1.108         | 1.137         | 1.234         | 554           | 680           | 291                   | 30,9        |
| 08.1                  | Wik                     | 659           | 742           | 753           | 760           | 773           | 817           | 867           | 407           | 460           | 208                   | 31,6        |
| 08.2                  | Wik                     | 599           | 595           | 578           | 601           | 598           | 649           | 1.070         | 605           | 465           | 471                   | 78,6        |
| 08.3                  | Wik                     | 392           | 453           | 513           | 536           | 573           | 585           | 648           | 301           | 347           | 256                   | 65,3        |
| 08.4                  | Wik                     | 744           | 764           | 816           | 845           | 754           | 864           | 918           | 459           | 459           | 174                   | 23,4        |
| 08.5                  | Wik                     | 7             | 3             | 4             | 3             | 5             | 7             | 9             | 6             | 3             | 2                     | 28,6        |
| 09.1                  | Ravensberg              | 1.313         | 1.228         | 1.268         | 1.319         | 1.386         | 1.414         | 1.474         | 707           | 767           | 161                   | 12,3        |
| 09.2                  | Ravensberg              | 131           | 133           | 133           | 133           | 145           | 162           | 166           | 61            | 105           | 35                    | 26,7        |
| 09.3                  | Ravensberg              | 204           | 250           | 242           | 250           | 260           | 260           | 282           | 160           | 122           | 78                    | 38,2        |
| 10.0                  | Schreventeich           | 1.301         | 1.350         | 1.380         | 1.449         | 1.527         | 1.543         | 1.556         | 803           | 753           | 255                   | 19,6        |
| 11.2                  | Südfriedhof             | 20            | 25            | 28            | 27            | 30            | 30            | 31            | 12            | 19            | 11                    | 55,0        |
| 11.3                  | Südfriedhof             | 31            | 29            | 28            | 31            | 27            | 32            | 39            | 19            | 20            | 8                     | 25,8        |
| 11.4                  | Südfriedhof             | 222           | 218           | 221           | 218           | 227           | 241           | 250           | 127           | 123           | 28                    | 12,6        |
| 11.5                  | Südfriedhof             | 1.512         | 1.577         | 1.596         | 1.681         | 1.747         | 1.891         | 2.002         | 1.052         | 950           | 490                   | 32,4        |
| 11.6                  | Südfriedhof             | 198           | 214           | 227           | 233           | 241           | 234           | 260           | 127           | 133           | 62                    | 31,3        |
| 12.1                  | Gaarden-Ost             | 45            | 57            | 54            | 48            | 57            | 62            | 195           | 162           | 33            | 150                   | 333,3       |
| 12.2                  | Gaarden-Ost             | 6.536         | 7.172         | 7.258         | 7.417         | 7.911         | 8.739         | 9.410         | 5.151         | 4.259         | 2.874                 | 44,0        |
| 13.1                  | Gaarden-Süd/Kronsburg   | 61            | 58            | 53            | 50            | 48            | 60            | 68            | 37            | 31            | 7                     | 11,5        |
| 13.2                  | Gaarden-Süd/Kronsburg   | 317           | 410           | 435           | 437           | 448           | 473           | 529           | 253           | 276           | 212                   | 66,9        |
| 13.3                  | Gaarden-Süd/Kronsburg   | 64            | 59            | 66            | 69            | 65            | 74            | 80            | 36            | 44            | 16                    | 25,0        |
| 13.4                  | Gaarden-Süd/Kronsburg   | 1.147         | 1.238         | 1.250         | 1.317         | 1.337         | 1.485         | 1.571         | 880           | 691           | 424                   | 37,0        |
| 14.1                  | Hassee                  | 446           | 466           | 465           | 491           | 487           | 514           | 566           | 332           | 234           | 120                   | 26,9        |
| 14.3                  | Hassee                  | 83            | 93            | 97            | 106           | 104           | 106           | 108           | 53            | 55            | 25                    | 30,1        |
| 14.4                  | Hassee                  | 1.229         | 1.398         | 1.392         | 1.428         | 1.413         | 1.451         | 1.505         | 782           | 723           | 276                   | 22,5        |
| 14.5                  | Hassee                  | 9             | 11            | 10            | 10            | 16            | 21            | 21            | 7             | 14            | 12                    | 133,3       |
| 15.1                  | Hasseldieksdamm         | 82            | 125           | 95            | 91            | 96            | 103           | 95            | 43            | 52            | 13                    | 15,9        |
| 15.2                  | Hasseldieksdamm         | 205           | 206           | 219           | 221           | 226           | 234           | 251           | 125           | 126           | 46                    | 22,4        |
| 16.0                  | Ellerbek                | 1.148         | 1.484         | 1.420         | 1.471         | 1.546         | 1.691         | 1.872         | 985           | 887           | 724                   | 63,1        |
| 17.0                  | Wellingdorf             | 1.396         | 1.560         | 1.601         | 1.680         | 1.752         | 1.816         | 1.946         | 989           | 957           | 550                   | 39,4        |
| 18.1                  | Holtenau                | 406           | 369           | 375           | 376           | 394           | 394           | 1.204         | 772           | 432           | 798                   | 196,6       |
| 18.2                  | Holtenau                | 60            | 37            | 30            | 38            | 40            | 44            | 53            | 24            | 29            | -7                    | -11,7       |
| 19.0                  | Pries                   | 810           | 931           | 944           | 984           | 1.014         | 1.023         | 1.110         | 559           | 551           | 300                   | 37,0        |
| 20.0                  | Friedrichsort           | 647           | 412           | 469           | 448           | 401           | 392           | 397           | 201           | 196           | -250                  | -38,6       |
| 21.1                  | Neumühlen/Dietrichsdorf | -             | 4             | -             | -             | -             | -             | -             | -             | -             | -                     | -           |
| 21.2                  | Neumühlen/Dietrichsdorf | 2.002         | 2.213         | 2.268         | 2.303         | 2.393         | 2.516         | 2.834         | 1.469         | 1.365         | 832                   | 41,6        |
| 21.3                  | Neumühlen/Dietrichsdorf | 58            | 49            | 57            | 59            | 54            | 60            | 63            | 31            | 32            | 5                     | 8,6         |
| 22.1                  | Elmschenhagen           | 771           | 872           | 891           | 912           | 934           | 988           | 1.040         | 548           | 492           | 269                   | 34,9        |
| 22.2                  | Elmschenhagen           | 1.054         | 1.222         | 1.263         | 1.310         | 1.337         | 1.417         | 1.576         | 779           | 797           | 522                   | 49,5        |
| 22.3                  | Elmschenhagen           | 171           | 192           | 197           | 208           | 208           | 207           | 223           | 103           | 120           | 52                    | 30,4        |
| 22.4                  | Elmschenhagen           | 12            | 5             | 6             | 6             | 7             | 7             | 11            | 8             | 3             | -1                    | -8,3        |
| 23.1                  | Suchsdorf               | 15            | 6             | 8             | 8             | 3             | 3             | 3             | 2             | 1             | -12                   | -80,0       |
| 23.2                  | Suchsdorf               | 721           | 855           | 882           | 906           | 919           | 952           | 963           | 474           | 489           | 242                   | 33,6        |
| 23.3                  | Suchsdorf               | -             | -             | -             | -             | -             | -             | -             | -             | -             | -                     | -           |
| 24.1                  | Schilksee               | 609           | 591           | 583           | 600           | 581           | 576           | 598           | 280           | 318           | -11                   | -1,8        |
| 24.2                  | Schilksee               | 3             | 8             | 10            | 7             | 14            | 13            | 11            | 8             | 3             | 8                     | 266,7       |
| 25.1                  | Mettenhof               | 1.053         | 1.201         | 1.302         | 1.383         | 1.434         | 1.495         | 1.539         | 769           | 770           | 486                   | 46,2        |
| 25.2                  | Mettenhof               | 5.724         | 6.580         | 6.689         | 6.799         | 6.902         | 7.345         | 7.801         | 3.940         | 3.861         | 2.077                 | 36,3        |
| 26.0                  | Russee                  | 783           | 807           | 795           | 798           | 819           | 841           | 913           | 432           | 481           | 130                   | 16,6        |
| 27.1                  | Meimersdorf             | 32            | 154           | 199           | 227           | 233           | 274           | 335           | 154           | 181           | 303                   | 946,9       |
| 27.2                  | Meimersdorf             | 234           | 274           | 289           | 303           | 310           | 313           | 339           | 169           | 170           | 105                   | 44,9        |
| 28.1                  | Moorsee                 | 98            | 145           | 146           | 162           | 177           | 173           | 181           | 88            | 93            | 83                    | 84,7        |
| 28.2                  | Moorsee                 | 13            | 22            | 22            | 22            | 24            | 20            | 22            | 11            | 11            | 9                     | 69,2        |
| 28.3                  | Moorsee                 | 55            | 144           | 150           | 134           | 179           | 182           | 193           | 101           | 92            | 138                   | 250,9       |
| 28.4                  | Moorsee                 | 2             | 2             | 2             | 2             | 3             | 5             | 5             | 4             | 1             | 3                     | -           |
| 29.0                  | Wellsee                 | 813           | 924           | 962           | 988           | 1.019         | 1.087         | 1.186         | 569           | 617           | 373                   | 45,9        |
| 30.0                  | Rönne                   | 16            | 13            | 14            | 12            | 16            | 12            | 18            | 7             | 11            | 2                     | 12,5        |
| <b>Kiel insgesamt</b> |                         | <b>40.112</b> | <b>44.115</b> | <b>44.881</b> | <b>46.225</b> | <b>47.749</b> | <b>50.533</b> | <b>55.390</b> | <b>28.695</b> | <b>26.695</b> | <b>15.278</b>         | <b>38,1</b> |

Quelle: Bürger- und Ordnungsamt der Landeshauptstadt Kiel

**242. Einwohner/innen mit Migrationshintergrund in den Kieler PLZ-Bezirken**

| PLZ-Bereich       | 2005          | 2010          | 2011          | 2012          | 2013          | 2014          | 2015          | davon         |               | Veränderung seit 2000 |             |
|-------------------|---------------|---------------|---------------|---------------|---------------|---------------|---------------|---------------|---------------|-----------------------|-------------|
|                   |               |               |               |               |               |               |               | männl.        | weibl.        | abs.                  | in %        |
| 24103             | 1.623         | 1.674         | 1.637         | 1.675         | 1.800         | 1.859         | 2.073         | 1.118         | 955           | 450                   | 27,7        |
| 24105             | 2.184         | 2.449         | 2.448         | 2.586         | 2.696         | 2.745         | 2.878         | 1.379         | 1.499         | 694                   | 31,8        |
| 24106             | 2.401         | 2.557         | 2.664         | 2.745         | 2.703         | 2.922         | 3.512         | 1.778         | 1.734         | 1.111                 | 46,3        |
| 24107             | 736           | 861           | 890           | 914           | 922           | 955           | 966           | 476           | 490           | 230                   | 31,3        |
| 24109             | 7.064         | 8.112         | 8.305         | 8.494         | 8.658         | 9.177         | 9.686         | 4.877         | 4.809         | 2.622                 | 37,1        |
| 24111             | 783           | 807           | 795           | 798           | 819           | 841           | 913           | 432           | 481           | 130                   | 16,6        |
| 24113             | 2.145         | 2.436         | 2.452         | 2.522         | 2.516         | 2.625         | 2.797         | 1.464         | 1.333         | 652                   | 30,4        |
| 24114             | 1.761         | 1.849         | 1.882         | 1.972         | 2.045         | 2.187         | 2.332         | 1.210         | 1.122         | 571                   | 32,4        |
| 24116             | 1.343         | 1.392         | 1.421         | 1.496         | 1.566         | 1.575         | 1.588         | 818           | 770           | 245                   | 18,2        |
| 24118             | 1.648         | 1.611         | 1.642         | 1.702         | 1.791         | 1.836         | 1.922         | 928           | 994           | 274                   | 16,6        |
| 24143             | 7.949         | 8.680         | 8.779         | 8.999         | 9.531         | 10.526        | 11.425        | 6.319         | 5.106         | 3.476                 | 43,7        |
| 24145             | 1.340         | 1.743         | 1.857         | 1.926         | 2.034         | 2.148         | 2.371         | 1.148         | 1.223         | 1.031                 | 76,9        |
| 24146             | 1.231         | 1.419         | 1.464         | 1.523         | 1.547         | 1.628         | 1.800         | 883           | 917           | 569                   | 46,2        |
| 24147             | 765           | 867           | 887           | 907           | 932           | 984           | 1.039         | 547           | 492           | 274                   | 35,8        |
| 24148             | 2.544         | 3.044         | 3.021         | 3.151         | 3.298         | 3.507         | 3.818         | 1.974         | 1.844         | 1.274                 | 50,1        |
| 24149             | 2.060         | 2.266         | 2.325         | 2.362         | 2.447         | 2.576         | 2.897         | 1.500         | 1.397         | 837                   | 40,6        |
| 24159             | 2.535         | 2.348         | 2.411         | 2.453         | 2.444         | 2.442         | 3.373         | 1.844         | 1.529         | 838                   | 33,1        |
| <b>Kiel insg.</b> | <b>40.112</b> | <b>44.115</b> | <b>44.880</b> | <b>46.225</b> | <b>47.749</b> | <b>50.533</b> | <b>55.390</b> | <b>28.695</b> | <b>26.695</b> | <b>15.278</b>         | <b>38,1</b> |

Quelle: Bürger- und Ordnungsamt der Landeshauptstadt Kiel

**Grafik 224. Einwohner/innen mit Migrationshintergrund in den Kieler PLZ-Bezirken 2015**

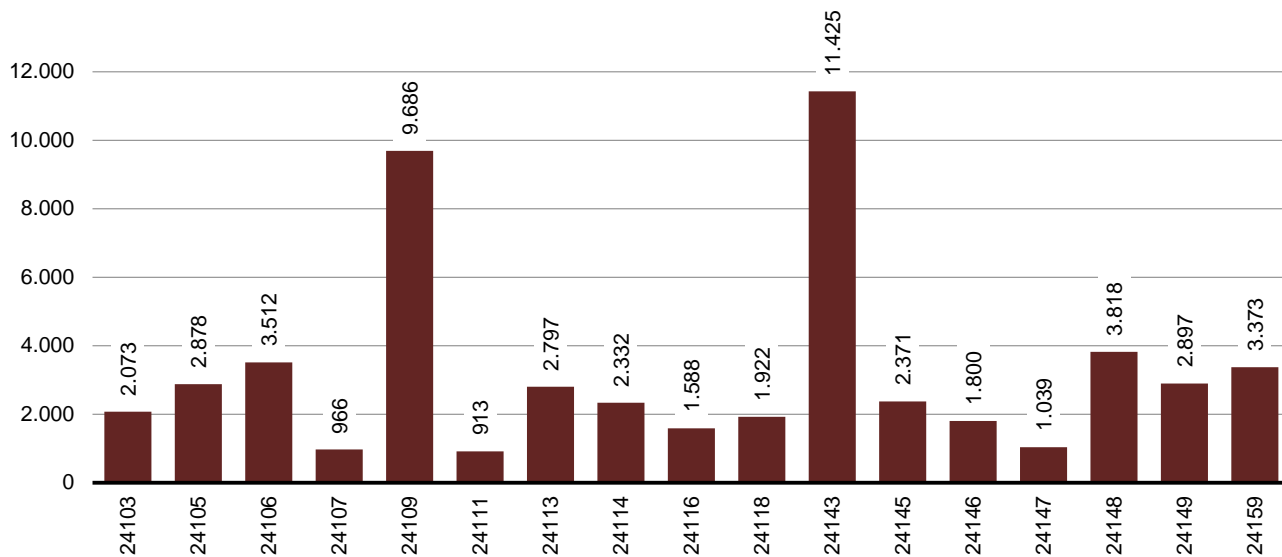

**243. Bevölkerung mit Migrationshintergrund nach ausgesuchten Bezugsländern**

| Jahr | Einwohner/<br>-innen<br>insgesamt | darunter                               |        | darunter nach Bezugsland |       |          |         |        |           |
|------|-----------------------------------|--|--------|--------------------------|-------|----------|---------|--------|-----------|
|      |                                   | mit<br>Migrations-<br>hinter-<br>grund | Türkei | Polen                    | Irak  | Russland | Ukraine | Syrien | Bulgarien |
| 2006 | 232.340                           | 41.283                                 | 10.931 | 5.424                    | 1.868 | 2.712    | 912     | 255    | 239       |
| 2007 | 233.701                           | 42.569                                 | 10.098 | 5.143                    | 2.008 | 2.716    | 901     | 244    | 250       |
| 2008 | 234.267                           | 42.846                                 | 10.786 | 5.568                    | 2.403 | 2.862    | 944     | 288    | 291       |
| 2009 | 235.264                           | 43.658                                 | 10.809 | 5.563                    | 2.532 | 2.112    | 928     | 331    | 439       |
| 2010 | 236.008                           | 44.115                                 | 10.785 | 5.546                    | 2.609 | 3.060    | 986     | 384    | 439       |
| 2011 | 237.584                           | 44.881                                 | 10.735 | 5.555                    | 2.797 | 3.073    | 901     | 453    | 545       |
| 2012 | 239.320                           | 46.225                                 | 10.610 | 5.633                    | 2.921 | 3.147    | 914     | 569    | 647       |
| 2013 | 240.299                           | 48.936                                 | 10.572 | 5.760                    | 3.023 | 3.197    | 914     | 770    | 756       |
| 2014 | 242.340                           | 50.533                                 | 10.576 | 5.957                    | 3.307 | 3.251    | 937     | 1.214  | 1.048     |
| 2015 | 246.269                           | 55.390                                 | 10.616 | 6.068                    | 4.008 | 3.329    | 949     | 3.016  | 1.379     |

Quelle: Bürger- und Ordnungsamt der Landeshauptstadt Kiel

**244. Bevölkerung mit Migrationshintergrund nach Stadtteilen und ausgesuchten Bezugsländern - 2015**

| Stadtteil               | Einwohner/<br>-innen<br>insgesamt | darunter                               |               | darunter nach Bezugsland |              |              |            |              |              |
|-------------------------|-----------------------------------|--|---------------|--------------------------|--------------|--------------|------------|--------------|--------------|
|                         |                                   | mit<br>Migrations-<br>hinter-<br>grund | Türkei        | Polen                    | Irak         | Russland     | Ukraine    | Syrien       | Bulgarien    |
| Altstadt                | 665                               | 156                                    | 7             | 14                       | 3            | 7            | -          | -            | 19           |
| Vorstadt                | 1.305                             | 384                                    | 33            | 31                       | 33           | 16           | 4          | 30           | 1            |
| Exerzierplatz           | 6.397                             | 976                                    | 104           | 116                      | 27           | 41           | 18         | 39           | 17           |
| Damperhof               | 3.329                             | 533                                    | 61            | 61                       | 6            | 27           | 2          | 24           | 8            |
| Brunswik                | 6.488                             | 925                                    | 103           | 107                      | 23           | 57           | 13         | 32           | 9            |
| Düsternbrook            | 3.192                             | 659                                    | 32            | 27                       | 10           | 20           | 6          | 27           | 2            |
| Blücherplatz            | 11.245                            | 1.189                                  | 95            | 125                      | 5            | 44           | 19         | 26           | 5            |
| Wik                     | 19.317                            | 3.366                                  | 336           | 364                      | 163          | 259          | 64         | 282          | 44           |
| Ravensberg              | 12.246                            | 1.864                                  | 139           | 222                      | 17           | 97           | 29         | 35           | 20           |
| Schreventeich           | 11.898                            | 1.502                                  | 138           | 150                      | 67           | 96           | 26         | 23           | 10           |
| Südfriedhof             | 15.102                            | 2.498                                  | 353           | 275                      | 76           | 151          | 50         | 113          | 31           |
| Gaarden-Ost             | 18.314                            | 9.183                                  | 2.635         | 529                      | 647          | 352          | 195        | 613          | 888          |
| Gaarden-Süd/Kronsburg   | 10.587                            | 2.151                                  | 342           | 202                      | 117          | 90           | 35         | 125          | 92           |
| Hassee                  | 12.334                            | 2.097                                  | 425           | 311                      | 63           | 111          | 23         | 73           | 34           |
| Hasseldieksdamm         | 2.838                             | 332                                    | 43            | 48                       | 6            | 31           | 6          | 2            | 5            |
| Ellerbek                | 6.003                             | 1.742                                  | 596           | 167                      | 105          | 121          | 31         | 104          | 28           |
| Wellingdorf             | 8.010                             | 1.813                                  | 698           | 211                      | 44           | 111          | 31         | 55           | 38           |
| Holtenau                | 5.994                             | 1.246                                  | 55            | 68                       | 171          | 43           | 16         | 435          | -            |
| Pries                   | 7.450                             | 1.045                                  | 264           | 139                      | 46           | 88           | 30         | 68           | 3            |
| Friedrichsort           | 2.095                             | 370                                    | 138           | 40                       | 5            | 28           | 4          | 9            | -            |
| Neumühlen/Dietrichsdorf | 12.173                            | 2.702                                  | 1.037         | 194                      | 90           | 196          | 44         | 184          | 49           |
| Elmschenhagen           | 17.192                            | 2.690                                  | 680           | 386                      | 241          | 147          | 36         | 116          | 22           |
| Suchsdorf               | 9.436                             | 937                                    | 97            | 184                      | 35           | 73           | 22         | 2            | 11           |
| Schilksee               | 4.983                             | 596                                    | 29            | 109                      | 3            | 118          | 17         | -            | 2            |
| Mettenhof               | 19.715                            | 9.034                                  | 1.599         | 1.455                    | 1.854        | 705          | 184        | 524          | 16           |
| Russee                  | 7.057                             | 875                                    | 115           | 160                      | 64           | 70           | 15         | 43           | 8            |
| Meimersdorf             | 3.288                             | 603                                    | 184           | 96                       | 18           | 58           | 10         | 1            | 6            |
| Moorsee                 | 1.980                             | 379                                    | 93            | 41                       | 22           | 38           | 4          | 28           | 4            |
| Wellsee                 | 5.208                             | 1.132                                  | 182           | 234                      | 47           | 134          | 15         | 3            | 7            |
| Rönne                   | 428                               | 18                                     | 3             | 2                        | -            | -            | -          | -            | -            |
| <b>Kiel insgesamt</b>   | <b>246.269</b>                    | <b>52.997</b>                          | <b>10.616</b> | <b>6.068</b>             | <b>4.008</b> | <b>3.329</b> | <b>949</b> | <b>3.016</b> | <b>1.379</b> |

Quelle: Bürger- und Ordnungsamt der Landeshauptstadt Kiel



## 245. Einwohner/innen mit Migrationshintergrund nach Bezugsland und Geschlecht - 2015

| Staatsangehörigkeit | dar.          |               | Staatsangehörigkeit | dar.         |              | Staatsangehörigkeit | dar.          |              | Staatsangehörigkeit   | dar.          |               |
|---------------------|---------------|---------------|---------------------|--------------|--------------|---------------------|---------------|--------------|-----------------------|---------------|---------------|
|                     | insg.         | weibl.        |                     | insg.        | weibl.       |                     | insg.         | weibl.       |                       | insg.         | weibl.        |
| Albanien            | 367           | 163           | Ägypten             | 170          | 62           | Afghanistan         | 698           | 284          | Argentinien           | 62            | 38            |
| Belgien             | 86            | 39            | Äthiopien           | 59           | 21           | Armenien            | 234           | 122          | Bolivien              | 17            | 9             |
| Bosn.-Herzeg.       | 262           | 128           | Algerien            | 385          | 105          | Aserbaidesch.       | 302           | 143          | Brasilien             | 170           | 112           |
| Bulgarien           | 1.379         | 730           | Angola              | 56           | 22           | Bangladesh          | 93            | 28           | Chile                 | 72            | 36            |
| Dänemark            | 398           | 210           | Benin               | 26           | 12           | Bhutan              | 2             | 2            | Costa Rica            | 14            | 11            |
| Estland             | 114           | 65            | Burkina Faso        | 16           | 5            | China (Taiw.)       | 39            | 23           | Dom.Reublik           | 76            | 37            |
| Finnland            | 136           | 86            | Elfenbeinküste      | 44           | 18           | China VR.           | 577           | 301          | Ecuador               | 96            | 47            |
| Frankreich          | 487           | 277           | Eritrea             | 89           | 24           | Georgien            | 120           | 78           | El Salvador           | 7             | 6             |
| Griechenland        | 627           | 229           | Gambia              | 66           | 29           | Indien              | 399           | 150          | Guatemala             | 19            | 11            |
| Großbritannien      | 551           | 243           | Ghana               | 526          | 225          | Indonesien          | 108           | 50           | Haiti                 | 5             | 3             |
| Irland              | 71            | 41            | Guinea              | 22           | 10           | Irak                | 4.008         | 1.656        | Honduras              | 6             | 3             |
| Island              | 20            | 11            | Kamerun             | 108          | 48           | Iran                | 1.140         | 497          | Jamaika               | 3             | 1             |
| Italien             | 564           | 239           | Kap Verde           | 10           | 7            | Israel              | 181           | 73           | Kanada                | 102           | 60            |
| Kosovo              | 365           | 177           | Kenia               | 70           | 49           | Japan               | 99            | 51           | Kolumbien             | 173           | 94            |
| Kroatien            | 309           | 128           | Kongo (Dem.Rep)     | 27           | 9            | Jemen               | 210           | 69           | Kuba                  | 47            | 28            |
| Lettland            | 129           | 73            | Kongo (Rep)         | 21           | 9            | Jordanien           | 103           | 46           | Mexiko                | 65            | 32            |
| Litauen             | 358           | 220           | Liberia             | 15           | 5            | Kambodscha          | 9             | 7            | Nicaragua             | 9             | 3             |
| Luxemburg           | 25            | 11            | Libyen              | 42           | 14           | Kasachstan          | 1.180         | 623          | Panama                | 3             | 2             |
| Malta               | 3             | 1             | Mali                | 9            | 3            | Kirgistan           | 169           | 97           | Paraguay              | 14            | 10            |
| Mazedonien          | 88            | 45            | Marokko             | 394          | 148          | Korea Süd.          | 129           | 79           | Peru                  | 147           | 84            |
| Moldavien           | 98            | 60            | Mauretanien         | 9            | -            | Korea VR            | 14            | 10           | Uruguay               | 13            | 7             |
| Montenegro          | 18            | 10            | Mauritius           | 4            | 2            | Kuwait              | 11            | 3            | Venezuela             | 80            | 34            |
| Niederlande         | 283           | 134           | Mosambik            | 10           | 6            | Laos                | 54            | 26           | USA                   | 459           | 252           |
| Norwegen            | 136           | 67            | Namibia             | 7            | 5            | Libanon             | 547           | 245          | Trinid./Tobago        | 12            | 8             |
| Österreich          | 471           | 273           | Nigeria             | 361          | 129          | Malaysia            | 23            | 10           | Übr. Amerika          | 5             | 1             |
| Polen               | 6.068         | 3.253         | Niger               | 9            | 2            | Mongolei            | 14            | 11           |                       |               |               |
| Portugal            | 167           | 79            | Ruanda              | 10           | 5            | Nepal               | 45            | 12           | <b>Amerika insg.</b>  | 1.676         | 929           |
| Rumänien            | 546           | 263           | Sambia              | 2            | 2            | Oman                | 8             | 6            |                       |               |               |
| Russland            | 3.329         | 1.847         | Senegal             | 17           | 7            | Pakistan            | 659           | 265          | Australien            | 78            | 32            |
| Schweden            | 287           | 146           | Sierra Leone        | 1            | -            | Philippinen         | 194           | 134          | Kiribati              | 1             | -             |
| Schweiz             | 220           | 122           | Simbabwe            | 9            | 6            | Saudi-Arabien       | 14            | 6            | Neuseeland            | 20            | 9             |
| Serbien             | 418           | 215           | Somalia             | 62           | 19           | Singapur            | 24            | 10           | Übr. Ozeanien         | 3             | 3             |
| Slowakei            | 136           | 74            | Sudan               | 41           | 19           | Sri Lanka           | 54            | 27           |                       |               |               |
| Slowenien           | 24            | 9             | Südafrika           | 58           | 30           | Syrien              | 3.016         | 1.147        | <b>Ozeanien insg.</b> | 102           | 44            |
| Spanien             | 574           | 287           | Südsudan            | 3            | 1            | Tadschikistan       | 11            | 5            |                       |               |               |
| Tschech. Rep.       | 139           | 80            | Tansania            | 8            | 3            | Thailand            | 453           | 350          | Heimatl.Ausl.         | 8             | 4             |
| Türkei              | 10.616        | 5.029         | Togo                | 225          | 95           | Turkmenistan        | 38            | 19           | Staatenlose           | 65            | 28            |
| Ukraine             | 949           | 534           | Tunesien            | 275          | 107          | Usbekistan          | 101           | 52           | Unkl. Staatsang.      | 302           | 129           |
| Ungarn              | 246           | 98            | Uganda              | 5            | 1            | V A E               | 4             | 1            | Keine Angabe          | 2.422         | 1.168         |
| Weißrussl.          | 169           | 99            | Zentr.Afr. Rep.     | 2            | 2            | Vietnam             | 354           | 181          |                       |               |               |
| Zypern              | 12            | 8             | Übr. Afrika         | 10           | 6            | Übr. Asien          | 37            | 11           | <b>Sonstige insg.</b> | 2.797         | 1.329         |
| Übr.Europa          | 812           | 408           |                     |              |              |                     |               |              |                       |               |               |
| <b>Europa insg.</b> | <b>32.057</b> | <b>16.211</b> | <b>Afrika insg.</b> | <b>3.283</b> | <b>1.272</b> | <b>Asien insg.</b>  | <b>15.475</b> | <b>6.910</b> | <b>Kiel insg.</b>     | <b>55.390</b> | <b>26.695</b> |

Quelle: Bürger- und Ordnungsamt der Landeshauptstadt Kiel

**Anmerkung:** Einwohner/innen mit Migrationshintergrund umfassen "Deutsche mit Migrationshintergrund" und "Ausländer/innen".

**246. Eingebürgerte Personen nach Altersgruppen <sup>1</sup>**

| Jahr | Ins-<br>gesamt | davon in der Altersgruppe |         |          |          |          |          |          |          |
|------|----------------|---------------------------|---------|----------|----------|----------|----------|----------|----------|
|      |                | 0 -< 6                    | 6 -< 16 | 16 -< 18 | 18 -< 23 | 23 -< 35 | 35 -< 45 | 45 -< 60 | 60 u. ä. |
| 2000 | 1.294          | 164                       | 271     | 41       | 91       | 311      | 271      | 130      | 15       |
| 2001 | 858            | 103                       | 143     | 18       | 65       | 256      | 176      | 81       | 16       |
| 2002 | 1.034          | 78                        | 172     | 33       | 80       | 298      | 258      | 101      | 14       |
| 2003 | 610            | 54                        | 114     | 14       | 54       | 168      | 125      | 69       | 12       |
| 2004 | 1.031          | 59                        | 194     | 43       | 108      | 287      | 220      | 100      | 20       |
| 2005 | 988            | 102                       | 49      | 13       | 94       | 339      | 209      | 136      | 46       |
| 2006 | 1.009          | 77                        | 158     | 39       | 87       | 257      | 231      | 128      | 32       |
| 2007 | 1.001          | 62                        | 104     | 33       | 118      | 299      | 239      | 121      | 25       |
| 2008 | 785            | 79                        | 133     | 40       | 70       | 208      | 164      | 70       | 21       |
| 2009 | 761            | 71                        | 120     | 39       | 82       | 227      | 143      | 63       | 16       |
| 2010 | 827            | 57                        | 121     | 50       | 88       | 258      | 140      | 86       | 27       |
| 2011 | 895            | 41                        | 134     | 63       | 93       | 270      | 175      | 96       | 23       |
| 2012 | 782            | 33                        | 155     | 41       | 71       | 241      | 148      | 63       | 30       |
| 2013 | 742            | 49                        | 125     | 28       | 64       | 201      | 180      | 76       | 19       |
| 2014 | 660            | 33                        | 86      | 37       | 65       | 179      | 151      | 86       | 23       |
| 2015 | 823            | 103                       | 133     | 35       | 56       | 202      | 170      | 94       | 30       |

Quelle: bis 2004 Statistisches Amt für Hamburg und Schleswig-Holstein  
ab 2005 Bürger- und Ordnungsamt der Landeshauptstadt Kiel

<sup>1</sup> mit Wohnsitz Kiel.

Anmerkung: Mit der Änderung des Staatsangehörigkeitsrechts im Jahr 1999 wurde die Einbürgerungsstatistik auf eine bundesgesetzliche Grundlage gestellt (§ 36), die ab dem Jahr 2000 durchzuführen ist.

**247. Eingebürgerte Personen nach Herkunft <sup>1</sup>**

| Herkunftsland/<br>Herkunftsgebiet | 2015       |              | 2014       |              | 2013       |              | 2012       |              |
|-----------------------------------|------------|--------------|------------|--------------|------------|--------------|------------|--------------|
|                                   | abs.       | in %         | abs.       | in %         | abs.       | in %         | abs.       | in %         |
| <b>Insgesamt</b>                  | <b>823</b> | <b>100,0</b> | <b>660</b> | <b>100,0</b> | <b>742</b> | <b>100,0</b> | <b>782</b> | <b>100,0</b> |
| <b>Herkunftsland:</b>             |            |              |            |              |            |              |            |              |
| Türkei                            | 171        | 20,8         | 146        | 22,1         | 189        | 25,5         | 221        | 28,3         |
| Irak                              | 165        | 20,0         | 147        | 22,3         | 121        | 16,3         | 133        | 17,0         |
| Polen                             | 47         | 5,7          | 32         | 4,8          | 49         | 6,6          | 39         | 5,0          |
| Russland                          | 29         | 3,5          | 17         | 2,6          | 25         | 3,4          | 35         | 4,5          |
| Ukraine                           | 43         | 5,2          | 6          | 0,9          | 24         | 3,2          | 32         | 4,1          |
| Syrien                            | 32         | 3,9          | 16         | 2,4          | 17         | 2,3          | 21         | 2,7          |
| Iran                              | 26         | 3,2          | 16         | 2,4          | 12         | 1,6          | 14         | 1,8          |
| Marokko                           | 9          | 1,1          | 17         | 2,6          | 14         | 1,9          | 16         | 2,0          |
| Pakistan                          | 18         | 2,2          | 19         | 2,9          | 18         | 2,4          | 6          | 0,8          |
| sonstige Länder                   | 283        | 34,4         | 244        | 37,0         | 273        | 36,8         | 265        | 33,9         |
| <b>Herkunftscontinent:</b>        |            |              |            |              |            |              |            |              |
| Afrika                            | 86         | 10,4         | 68         | 10,3         | 71         | 9,6          | 65         | 8,3          |
| Amerika                           | 25         | 3,0          | 13         | 2,0          | 7          | 0,9          | 20         | 2,6          |
| Asien <sup>2</sup>                | 484        | 58,8         | 423        | 64,1         | 436        | 58,8         | 482        | 61,6         |
| Europa                            | 216        | 26,2         | 141        | 21,4         | 199        | 26,8         | 202        | 25,8         |
| Sonstige/unbekannt                | 12         | 1,5          | 15         | 2,3          | 29         | 3,9          | 13         | 1,7          |

Quelle: Bürger- und Ordnungsamt der Landeshauptstadt Kiel

<sup>1</sup> mit Wohnsitz Kiel. <sup>2</sup> inkl. Türkei.

**248. Geburten und Sterbefälle seit 1946**

| Jahr | Geburten | Sterbefälle | Saldo  | Jahr | Geburten | Sterbefälle | Saldo  |
|------|----------|-------------|--------|------|----------|-------------|--------|
| 1946 | 3.395    | 2.418       | 977    | 1981 | 2.264    | 3.418       | -1.154 |
| 1947 | 3.574    | 2.272       | 1.302  | 1982 | 2.313    | 3.359       | -1.046 |
| 1948 | 3.826    | 2.020       | 1.806  | 1983 | 2.126    | 3.196       | -1.070 |
| 1949 | 3.569    | 1.977       | 1.592  | 1984 | 2.054    | 3.370       | -1.316 |
| 1950 | 3.399    | 2.298       | 1.101  | 1985 | 2.035    | 3.251       | -1.216 |
| 1951 | 3.218    | 2.472       | 746    | 1986 | 2.172    | 3.214       | -1.042 |
| 1952 | 3.165    | 2.619       | 546    | 1987 | 2.345    | 3.251       | -906   |
| 1953 | 2.967    | 2.544       | 423    | 1988 | 2.489    | 3.078       | -589   |
| 1954 | 2.979    | 2.769       | 210    | 1989 | 2.606    | 3.123       | -517   |
| 1955 | 2.904    | 2.731       | 173    | 1990 | 2.746    | 3.187       | -441   |
| 1956 | 3.008    | 2.846       | 162    | 1991 | 2.808    | 3.019       | -211   |
| 1957 | 3.166    | 3.232       | -66    | 1992 | 2.819    | 2.850       | -31    |
| 1958 | 3.323    | 2.972       | 351    | 1993 | 2.654    | 2.859       | -205   |
| 1959 | 3.393    | 3.140       | 253    | 1994 | 2.526    | 2.877       | -351   |
| 1960 | 3.693    | 3.410       | 283    | 1995 | 2.396    | 2.815       | -419   |
| 1961 | 3.732    | 3.134       | 598    | 1996 | 2.497    | 2.753       | -256   |
| 1962 | 3.771    | 3.417       | 354    | 1997 | 2.402    | 2.797       | -395   |
| 1963 | 3.964    | 3.446       | 518    | 1998 | 2.300    | 2.696       | -396   |
| 1964 | 4.164    | 3.403       | 761    | 1999 | 2.243    | 2.622       | -379   |
| 1965 | 4.175    | 3.464       | 711    | 2000 | 2.288    | 2.703       | -415   |
| 1966 | 4.282    | 3.452       | 830    | 2001 | 2.118    | 2.579       | -461   |
| 1967 | 4.286    | 3.408       | 878    | 2002 | 2.224    | 2.537       | -313   |
| 1968 | 4.223    | 3.714       | 509    | 2003 | 1.999    | 2.346       | -347   |
| 1969 | 3.811    | 3.624       | 187    | 2004 | 2.039    | 2.408       | -369   |
| 1970 | 3.317    | 3.782       | -465   | 2005 | 2.095    | 2.457       | -362   |
| 1971 | 3.118    | 3.804       | -686   | 2006 | 2.124    | 2.407       | -283   |
| 1972 | 2.886    | 3.716       | -830   | 2007 | 2.093    | 2.330       | -237   |
| 1973 | 2.426    | 3.633       | -1.207 | 2008 | 2.186    | 2.411       | -225   |
| 1974 | 2.315    | 3.530       | -1.215 | 2009 | 2.168    | 2.490       | -322   |
| 1975 | 2.370    | 3.656       | -1.286 | 2010 | 2.227    | 2.443       | -216   |
| 1976 | 2.416    | 3.546       | -1.130 | 2011 | 2.180    | 2.289       | -109   |
| 1977 | 2.193    | 3.507       | -1.314 | 2012 | 2.104    | 2.278       | -174   |
| 1978 | 2.242    | 3.465       | -1.223 | 2013 | 2.160    | 2.451       | -291   |
| 1979 | 2.087    | 3.392       | -1.305 | 2014 | 2.405    | 2.432       | -27    |
| 1980 | 2.259    | 3.484       | -1.225 | 2015 | 2.504    | 2.470       | 34     |

Quelle: Bürger- und Ordnungsamt der Landeshauptstadt Kiel

**Grafik 225. Geburten und Sterbefälle seit 1946**

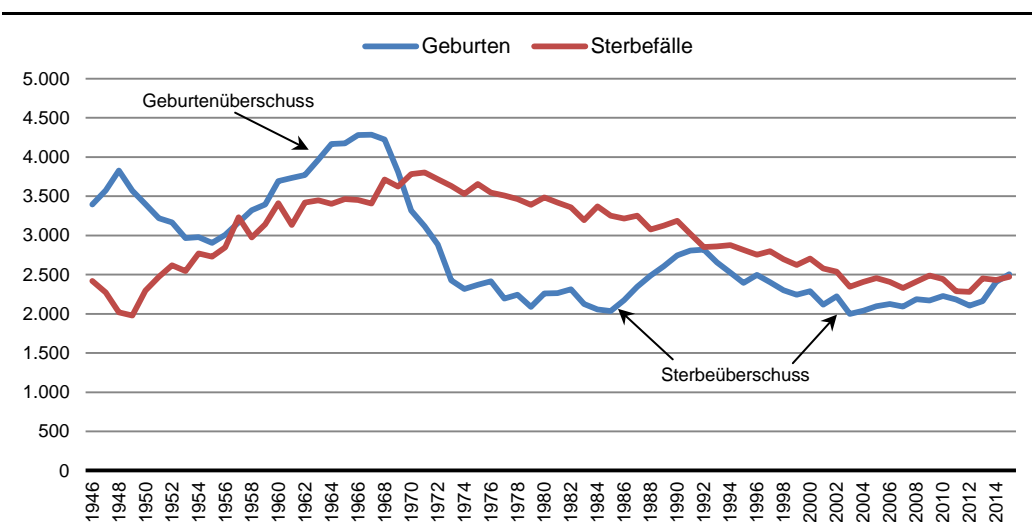

**249. Geburten und Sterbefälle nach Geschlecht**

| Jahr | Lebendgeburten |        |        | Sterbefälle |        |        | Saldo  |        |        |
|------|----------------|--------|--------|-------------|--------|--------|--------|--------|--------|
|      | gesamt         | davon  |        | gesamt      | davon  |        | gesamt | davon  |        |
|      |                | männl. | weibl. |             | männl. | weibl. |        | männl. | weibl. |
| 1977 | 2.189          | 1.158  | 1.031  | 3.507       | 1.678  | 1.829  | -1.318 | -520   | -798   |
| 1978 | 2.242          | 1.163  | 1.079  | 3.465       | 1.658  | 1.807  | -1.223 | -495   | -728   |
| 1979 | 2.084          | 1.032  | 1.052  | 3.392       | 1.653  | 1.739  | -1.308 | -621   | -687   |
| 1980 | 2.258          | 1.180  | 1.078  | 3.484       | 1.581  | 1.903  | -1.226 | -401   | -825   |
| 1981 | 2.258          | 1.127  | 1.131  | 3.418       | 1.583  | 1.835  | -1.160 | -456   | -704   |
| 1982 | 2.292          | 1.160  | 1.132  | 3.359       | 1.568  | 1.791  | -1.067 | -408   | -659   |
| 1983 | 2.122          | 1.060  | 1.062  | 3.196       | 1.506  | 1.690  | -1.074 | -446   | -628   |
| 1984 | 2.053          | 1.099  | 954    | 3.370       | 1.566  | 1.804  | -1.317 | -467   | -850   |
| 1985 | 2.036          | 1.033  | 1.003  | 3.251       | 1.524  | 1.727  | -1.215 | -491   | -724   |
| 1986 | 2.172          | 1.117  | 1.055  | 3.214       | 1.462  | 1.752  | -1.042 | -345   | -697   |
| 1987 | 2.344          | 1.224  | 1.120  | 3.252       | 1.512  | 1.740  | -908   | -288   | -620   |
| 1988 | 2.492          | 1.273  | 1.219  | 3.078       | 1.412  | 1.666  | -586   | -139   | -447   |
| 1989 | 2.605          | 1.337  | 1.268  | 3.123       | 1.409  | 1.714  | -518   | -72    | -446   |
| 1990 | 2.746          | 1.392  | 1.354  | 3.187       | 1.465  | 1.722  | -441   | -73    | -368   |
| 1991 | 2.808          | 1.433  | 1.375  | 3.019       | 1.474  | 1.545  | -211   | -41    | -170   |
| 1992 | 2.818          | 1.463  | 1.355  | 2.850       | 1.317  | 1.533  | -32    | 146    | -178   |
| 1993 | 2.648          | 1.366  | 1.282  | 2.859       | 1.318  | 1.541  | -211   | 48     | -259   |
| 1994 | 2.527          | 1.337  | 1.190  | 2.877       | 1.291  | 1.586  | -350   | 46     | -396   |
| 1995 | 2.405          | 1.267  | 1.138  | 2.815       | 1.282  | 1.533  | -410   | -15    | -395   |
| 1996 | 2.497          | 1.246  | 1.251  | 2.753       | 1.226  | 1.527  | -256   | 20     | -276   |
| 1997 | 2.372          | 1.231  | 1.141  | 2.797       | 1.251  | 1.546  | -425   | -20    | -405   |
| 1998 | 2.346          | 1.222  | 1.124  | 2.696       | 1.307  | 1.596  | -350   | -85    | -472   |
| 1999 | 2.243          | 1.146  | 1.097  | 2.622       | 1.202  | 1.420  | -379   | -56    | -323   |
| 2000 | 2.288          | 1.169  | 1.119  | 2.703       | 1.208  | 1.495  | -415   | -39    | -376   |
| 2001 | 2.118          | 1.103  | 1.015  | 2.579       | 1.217  | 1.362  | -461   | -114   | -347   |
| 2002 | 2.224          | 1.181  | 1.043  | 2.537       | 1.213  | 1.324  | -313   | -32    | -281   |
| 2003 | 1.999          | 1.082  | 917    | 2.346       | 1.094  | 1.252  | -347   | -12    | -335   |
| 2004 | 2.039          | 1.069  | 970    | 2.408       | 1.088  | 1.320  | -369   | -19    | -350   |
| 2005 | 2.097          | 1.081  | 1.016  | 2.457       | 1.090  | 1.367  | -360   | -9     | -351   |
| 2006 | 2.124          | 1.099  | 1.025  | 2.407       | 1.094  | 1.313  | -283   | 5      | -288   |
| 2007 | 2.093          | 1.074  | 1.019  | 2.330       | 1.106  | 1.224  | -237   | -32    | -205   |
| 2008 | 2.186          | 1.106  | 1.080  | 2.411       | 1.111  | 1.300  | -225   | -5     | -220   |
| 2009 | 2.168          | 1.134  | 1.034  | 2.490       | 1.133  | 1.357  | -322   | 1      | -323   |
| 2010 | 2.227          | 1.117  | 1.110  | 2.443       | 1.150  | 1.293  | -216   | -33    | -183   |
| 2011 | 2.180          | 1.134  | 1.046  | 2.289       | 1.078  | 1.211  | -109   | 56     | -165   |
| 2012 | 2.104          | 1.093  | 1.011  | 2.278       | 1.067  | 1.211  | -174   | 26     | -200   |
| 2013 | 2.160          | 1.069  | 1.091  | 2.451       | 1.147  | 1.304  | -291   | -78    | -213   |
| 2014 | 2.405          | 1.219  | 1.186  | 2.432       | 1.197  | 1.235  | -27    | 22     | -49    |
| 2015 | 2.504          | 1.269  | 1.235  | 2.470       | 1.188  | 1.282  | 34     | 81     | -47    |

Quelle bis 2004: Statistisches Amt für Hamburg und Schleswig-Holstein  
 Quelle ab 2005: Bürger- und Ordnungsamt der Landeshauptstadt Kiel

**Grafik 226. Sterbefälle nach Geschlecht**

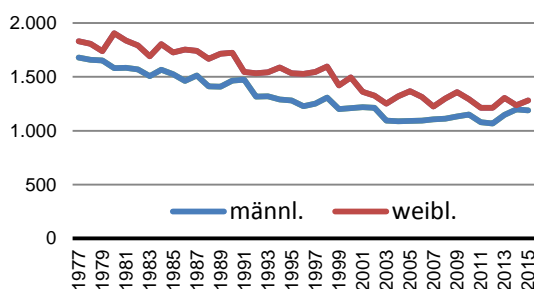

**Grafik 227. Geburten nach Geschlecht**

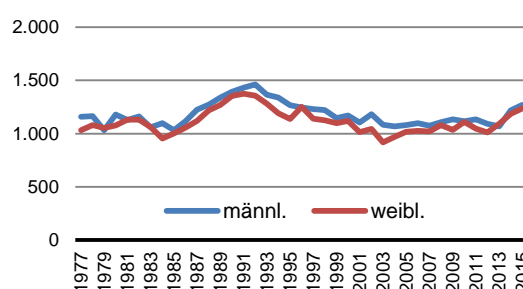

**250. Geburten und Alter der Mutter**

| Alter der Mutter bei der Geburt | 1996         | 2000         | 2005         | 2010         | 2011         | 2012         | 2013         | 2014         | 2015         |
|---------------------------------|--------------|--------------|--------------|--------------|--------------|--------------|--------------|--------------|--------------|
| 15                              | 7            | 2            | 5            | 4            | 5            | 2            | 4            | 3            | 2            |
| 16                              | 6            | 3            | 11           | 9            | 2            | 9            | 7            | 7            | 2            |
| 17                              | 14           | 9            | 19           | 16           | 11           | 12           | 10           | 11           | 9            |
| 18                              | 28           | 18           | 23           | 14           | 28           | 23           | 19           | 18           | 27           |
| 19                              | 41           | 46           | 37           | 33           | 39           | 34           | 19           | 30           | 32           |
| 20                              | 55           | 54           | 50           | 50           | 49           | 39           | 40           | 31           | 51           |
| 21                              | 68           | 65           | 68           | 69           | 59           | 55           | 45           | 48           | 52           |
| 22                              | 103          | 50           | 76           | 79           | 64           | 63           | 59           | 68           | 61           |
| 23                              | 129          | 89           | 88           | 79           | 60           | 70           | 57           | 80           | 69           |
| 24                              | 134          | 77           | 90           | 86           | 83           | 71           | 83           | 93           | 99           |
| 25                              | 134          | 105          | 115          | 107          | 93           | 104          | 104          | 113          | 113          |
| 26                              | 178          | 121          | 103          | 105          | 123          | 104          | 102          | 109          | 119          |
| 27                              | 199          | 118          | 97           | 131          | 123          | 107          | 102          | 118          | 125          |
| 28                              | 179          | 134          | 125          | 131          | 147          | 139          | 126          | 140          | 161          |
| 29                              | 219          | 184          | 127          | 153          | 151          | 157          | 141          | 167          | 168          |
| 30                              | 202          | 144          | 120          | 162          | 155          | 127          | 153          | 158          | 169          |
| 31                              | 191          | 164          | 137          | 154          | 163          | 146          | 179          | 174          | 184          |
| 32                              | 133          | 184          | 124          | 132          | 140          | 145          | 155          | 174          | 180          |
| 33                              | 130          | 143          | 133          | 122          | 125          | 145          | 130          | 162          | 154          |
| 34                              | 94           | 135          | 119          | 114          | 136          | 104          | 128          | 159          | 138          |
| 35                              | 68           | 118          | 121          | 105          | 82           | 93           | 122          | 115          | 143          |
| 36                              | 59           | 100          | 81           | 97           | 81           | 99           | 94           | 116          | 119          |
| 37                              | 39           | 76           | 63           | 64           | 68           | 74           | 75           | 76           | 95           |
| 38                              | 36           | 59           | 60           | 63           | 66           | 56           | 48           | 62           | 74           |
| 39                              | 23           | 30           | 42           | 45           | 36           | 46           | 52           | 64           | 59           |
| 40                              | 15           | 23           | 25           | 35           | 44           | 32           | 41           | 42           | 34           |
| 41                              | 5            | 15           | 16           | 36           | 26           | 23           | 33           | 21           | 30           |
| 42                              | 3            | 14           | 11           | 16           | 13           | 15           | 17           | 20           | 17           |
| 43                              | 2            | 6            | 4            | 6            | 3            | 3            | 9            | 15           | 7            |
| 44+                             | 3            | 2            | 7            | 10           | 5            | 7            | 6            | 11           | 11           |
| <b>insg.</b>                    | <b>2.497</b> | <b>2.288</b> | <b>2.097</b> | <b>2.227</b> | <b>2.180</b> | <b>2.104</b> | <b>2.160</b> | <b>2.405</b> | <b>2.504</b> |

Quelle: Bürger- und Ordnungsamt der Landeshauptstadt Kiel

**Grafik 228.** Alter der Mutter bei Geburt - 1996 und 2015 im Vergleich

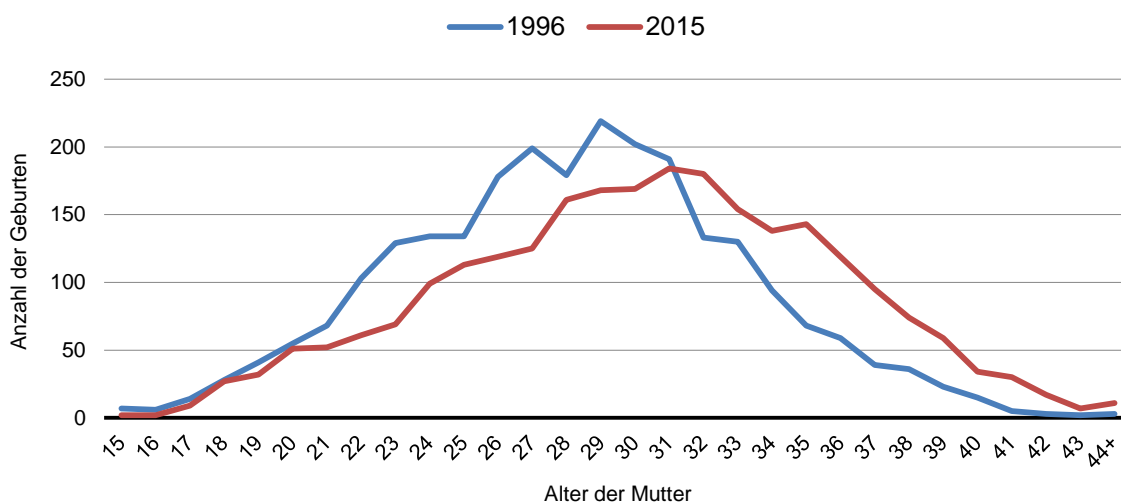

251. Vornamensstatistik des Kieler Standesamtes - Die häufigsten Vornamen

| Jahr | Geschlecht | 1. Platz  |        | 2. Platz   |        | 3. Platz   |        | 4. Platz  |        | 5. Platz   |        | 6. Platz   |        | 7. Platz  |        | 8. Platz  |        | 9. Platz   |        | 10. Platz  |        | Anzahl Beurkundungen gesamt <sup>1</sup> |
|------|------------|-----------|--------|------------|--------|------------|--------|-----------|--------|------------|--------|------------|--------|-----------|--------|-----------|--------|------------|--------|------------|--------|--|
|      |            | Name      | Anzahl | Name       | Anzahl | Name       | Anzahl | Name      | Anzahl | Name       | Anzahl | Name       | Anzahl | Name      | Anzahl | Name      | Anzahl | Name       | Anzahl | Name       | Anzahl |  |
| 2001 | Mädchen    | Sophie    | 78     | Marie      | 72     | Lena       | 34     | Lisa      | 33     | Lea        | 32     | Laura      | 29     | Anna      | 26     | Marie     | 24     | Johanna    | 23     | Alina      | 22     | 3.272                                    |
|      | Jungen     | Alexander | 46     | Lukas      | 40     | Paul       | 38     | Leon      | 35     | Niklas     | 34     | Jan        | 28     | Felix     | 26     | Jonas     | 26     | Max        | 25     | Maximilian | 25     |  |
| 2002 | Mädchen    | Marie     | 83     | Sophie     | 70     | Lea        | 31     | Lana      | 29     | Anna       | 26     | Marie      | 25     | Laura     | 24     | Julia     | 23     | Leonie     | 22     | Johanna    | 21     | 3.434                                    |
|      | Jungen     | Leon      | 44     | Alexander  | 42     | Niklas     | 36     | Paul      | 34     | Jan        | 33     | Jonas      | 31     | Finn      | 28     | Tim       | 28     | Felix      | 27     | Maximilian | 25     |  |
| 2003 | Mädchen    | Sophie    | 85     | Marie      | 84     | Johanna    | 26     | Anna      | 25     | Laura      | 24     | Lea        | 24     | Marie     | 24     | Emma      | 20     | Katharina  | 20     | Lara       | 20     | 3.206                                    |
|      | Jungen     | Leon      | 37     | Alexander  | 36     | Niklas     | 36     | Paul      | 35     | Lukas      | 34     | Finn       | 32     | Tom       | 30     | Luca      | 29     | Justin     | 28     | Jan        | 27     |  |
| 2004 | Mädchen    | Marie     | 71     | Sophie     | 71     | Anna       | 29     | Charlotte | 29     | Leonie     | 28     | Johanna    | 25     | Marie     | 24     | Emma      | 22     | Mia        | 22     | Lara       | 19     | 3.227                                    |
|      | Jungen     | Alexander | 41     | Leon       | 39     | Jonas      | 38     | Luca      | 33     | Lukas      | 31     | Felix      | 30     | Max       | 30     | Paul      | 29     | Maximilian | 27     | Jan        | 23     |  |
| 2005 | Mädchen    | Sophie    | 82     | Marie      | 71     | Leonie     | 29     | Emily     | 28     | Emma       | 28     | Johanna    | 27     | Anna      | 25     | Marie     | 24     | Lena       | 22     | Charlotte  | 21     | 3.107                                    |
|      | Jungen     | Paul      | 34     | Alexander  | 33     | Leon       | 31     | Lukas     | 26     | Luca       | 25     | Niklas     | 24     | Finn      | 22     | Jan       | 22     | Tom        | 21     | Jonas      | 20     |  |
| 2006 | Mädchen    | Marie     | 80     | Sophie     | 79     | Johanna    | 36     | Emma      | 26     | Anna       | 25     | Charlotte  | 25     | Leonie    | 24     | Mia       | 23     | Laura      | 21     | Emily      | 20     | 3.133                                    |
|      | Jungen     | Leon      | 41     | Finn       | 40     | Paul       | 36     | Lukas     | 33     | Maximilian | 32     | Felix      | 30     | Luca      | 29     | Jonas     | 26     | Niklas     | 26     | Alexander  | 23     |  |
| 2007 | Mädchen    | Marie     | 87     | Sophie     | 71     | Leonie     | 31     | Johanna   | 30     | Emma       | 29     | Charlotte  | 27     | Laura     | 22     | Hannah    | 21     | Lena       | 21     | Lina       | 20     | 3.110                                    |
|      | Jungen     | Luca      | 34     | Elias      | 29     | Maximilian | 28     | Jonas     | 27     | Alexander  | 26     | Leon       | 26     | Paul      | 26     | Jan       | 25     | Felix      | 24     | Maximilian | 24     |  |
| 2008 | Mädchen    | Marie     | 81     | Sophie     | 79     | Mia        | 32     | Emma      | 28     | Leonie     | 27     | Charlotte  | 26     | Marie     | 25     | Anna      | 24     | Ida        | 24     | Emily      | 19     | 3.189                                    |
|      | Jungen     | Leon      | 29     | Luca       | 28     | Maximilian | 27     | Ben       | 26     | Julian     | 26     | Paul       | 26     | Linus     | 25     | Ole       | 25     | Felix      | 23     | Lukas      | 23     |  |
| 2009 | Mädchen    | Sophie    | 92     | Marie      | 89     | Johanna    | 33     | Mia       | 29     | Emma       | 25     | Anna       | 21     | Charlotte | 18     | Lara      | 18     | Lina       | 18     | Emily      | 17     | 3.044                                    |
|      | Jungen     | Alexander | 35     | Maximilian | 32     | Elias      | 31     | David     | 30     | Luca       | 30     | Leon       | 29     | Felix     | 27     | Jonas     | 26     | Paul       | 26     | Anton      | 23     |  |
| 2010 | Mädchen    | Marie     | 90     | Sophie     | 75     | Mia        | 48     | Johanna   | 31     | Emma       | 30     | Sophia     | 29     | Luise     | 25     | Charlotte | 24     | Emilia     | 22     | Marie      | 22     | 3.217                                    |
|      | Jungen     | Jonas     | 39     | Paul       | 38     | Alexander  | 37     | Luca      | 35     | Maximilian | 34     | Ben        | 33     | Elias     | 27     | Felix     | 23     | Leon       | 23     | Lasse      | 21     |  |
| 2011 | Mädchen    | Marie     | 69     | Sophie     | 63     | Johanna    | 37     | Emma      | 31     | Mia        | 26     | Anna       | 23     | Lea       | 22     | Charlotte | 20     | Lara       | 20     | Lotta      | 22     | 3.113                                    |
|      | Jungen     | Luca      | 33     | Maximilian | 33     | Alexander  | 31     | Paul      | 31     | Ben        | 28     | Jonas      | 28     | Elias     | 27     | Anton     | 26     | Felix      | 23     | Leon       | 22     |  |
| 2012 | Mädchen    | Sophie    | 85     | Marie      | 76     | Emma       | 41     | Mia       | 32     | Johanna    | 29     | Sophia     | 29     | Lina      | 23     | Luise     | 22     | Charlotte  | 21     | Emily      | 21     | 3.188                                    |
|      | Jungen     | Alexander | 35     | Paul       | 30     | Ben        | 29     | Jonas     | 29     | Finn       | 28     | Maximilian | 28     | Anton     | 27     | Felix     | 24     | Luca       | 24     | Elias      | 21     |  |
| 2013 | Mädchen    | Marie     | 76     | Sophie     | 72     | Mia        | 35     | Emma      | 31     | Helene     | 24     | Lotta      | 24     | Greta     | 23     | Johanna   | 23     | Charlotte  | 21     | Ida        | 21     | 3.208                                    |
|      | Jungen     | Paul      | 35     | Jonas      | 33     | Alexander  | 32     | Ben       | 31     | Emil       | 30     | Elias      | 29     | Finn      | 28     | Luca      | 28     | Maximilian | 28     | Noah       | 24     |  |
| 2014 | Mädchen    | Marie     | 81     | Sophie     | 79     | Emma       | 33     | Emilia    | 32     | Charlotte  | 26     | Frieda     | 25     | Johanna   | 23     | Luise     | 23     | Mia        | 23     | Amelie     | 22     | 3.337                                    |
|      | Jungen     | Alexander | 41     | Elias      | 36     | Paul       | 31     | Jonas     | 30     | Emil       | 26     | Noah       | 26     | Felix     | 25     | Luca      | 25     | Ben        | 24     | Maximilian | 23     |  |
| 2015 | Mädchen    | Marie     | 82     | Sophie     | 77     | Mia        | 31     | Emma      | 27     | Johanna    | 26     | Lotta      | 24     | Anna      | 23     | Emilia    | 23     | Ida        | 22     | Charlotte  | 20     | 3.367                                    |
|      | Jungen     | Emil      | 37     | Maximilian | 36     | Elias      | 35     | Alexander | 30     | Anton      | 27     | Finn       | 26     | Noah      | 26     | Jonas     | 24     | Felix      | 23     | Ben        | 21     |  |

Quelle: Standesamt der Landeshauptstadt Kiel  
<sup>1</sup> im Standesamt der Landeshauptstadt Kiel werden die in Kiel erfolgten Geburten beurkundet.

**252. Geburten- und Sterbekennziffern**

| Jahr | Lebend-<br>geburten<br>pro 1.000<br>Einw. <sup>1</sup> | Fertilitäts-<br>rate | Geburten<br>pro 1.000<br>Frauen im<br>Alter von<br>15-<45 J. | Weibliche<br>Geburten<br>pro 100<br>männlichen<br>Geburten | nicht eheliche<br>Geburten |      | Ø-Alter der<br>Mutter bei<br>der Geburt | Sterbe-<br>fälle pro<br>1.000<br>Einw. <sup>1</sup> | Ø-Alter<br>beim Tod |
|------|--|----------------------|--|--|----------------------------|------|---|---|---------------------|
|      |  |                      |  |  | insg.                      | in % |   |   |                     |
| 1977 | 8,4  | .                    | 40,2   | 89,0   | 199                        | 9,1  | .                                       | 13,5  | .                   |
| 1978 | 8,7  | .                    | 40,8   | 92,8   | 253                        | 11,3 | .                                       | 13,5  | .                   |
| 1979 | 8,2  | .                    | 38,4   | 101,9  | 242                        | 11,6 | .                                       | 13,4  | .                   |
| 1980 | 9,0  | .                    | 41,3   | 91,4   | 295                        | 13,1 | .                                       | 13,9  | .                   |
| 1981 | 9,0  | .                    | 40,6   | 100,4  | 285                        | 12,6 | .                                       | 13,7  | .                   |
| 1982 | 9,2  | .                    | 40,8   | 97,6   | 309                        | 13,5 | .                                       | 13,5  | .                   |
| 1983 | 8,6  | .                    | 37,6   | 100,2  | 313                        | 14,8 | .                                       | 12,9  | .                   |
| 1984 | 8,4  | .                    | 36,7   | 86,8   | 320                        | 15,6 | .                                       | 13,7  | .                   |
| 1985 | 8,3  | .                    | 36,4   | 97,1   | 357                        | 17,5 | .                                       | 13,3  | .                   |
| 1986 | 9,0  | .                    | 39,6   | 94,4   | 385                        | 17,7 | .                                       | 13,3  | .                   |
| 1987 | 9,7  | .                    | 43,0   | 91,5   | 390                        | 16,6 | .                                       | 13,5  | .                   |
| 1988 | 10,4   | .                    | 46,6   | 95,8   | 481                        | 19,3 | .                                       | 12,9  | .                   |
| 1989 | 10,9   | .                    | 48,1   | 94,8   | 534                        | 20,5 | .                                       | 13,1  | .                   |
| 1990 | 11,4   | .                    | 49,9   | 97,3   | 540                        | 19,7 | .                                       | 13,2  | .                   |
| 1991 | 11,6   | .                    | 50,4   | 96,0   | 561                        | 20,0 | .                                       | 12,4  | .                   |
| 1992 | 11,5   | .                    | 50,1   | 92,6   | 573                        | 20,3 | .                                       | 11,7  | .                   |
| 1993 | 10,8   | .                    | 47,3   | 93,9   | 570                        | 21,5 | .                                       | 11,7  | .                   |
| 1994 | 10,4   | .                    | 45,6   | 89,0   | 554                        | 21,9 | .                                       | 11,8  | .                   |
| 1995 | 9,9  | .                    | 43,6   | 89,8   | 570                        | 23,7 | .                                       | 11,6  | .                   |
| 1996 | 10,4   | 1,15                 | 45,9   | 100,4  | 627                        | 25,1 | 28,2                                    | 11,4  | 75,2                |
| 1997 | 9,9  | 1,13                 | 44,2   | 92,7   | 588                        | 24,8 | 28,5                                    | 11,7  | 75,2                |
| 1998 | 10,0   | 1,12                 | 43,5   | 92,0   | 656                        | 28,0 | 28,3                                    | 11,4  | 74,8                |
| 1999 | 9,7  | 1,12                 | 43,6   | 95,7   | 639                        | 28,5 | 29,7                                    | 11,3  | 75,3                |
| 2000 | 10,0   | 1,19                 | 44,9   | 95,7   | 719                        | 31,4 | 29,7                                    | 11,8  | 74,9                |
| 2001 | 9,2  | 1,13                 | 41,4   | 92,0   | 675                        | 31,9 | 29,3                                    | 11,3  | 75,0                |
| 2002 | 9,7  | 1,20                 | 43,2   | 88,3   | 723                        | 32,5 | 29,2                                    | 11,1  | 74,6                |
| 2003 | 8,7  | 1,09                 | 38,8   | 84,8   | 646                        | 32,3 | 29,4                                    | 10,2  | 75,3                |
| 2004 | 8,9  | 1,13                 | 40,4   | 90,7   | 665                        | 32,6 | 29,5                                    | 10,5  | 75,5                |
| 2005 | 9,1  | 1,18                 | 40,2   | 94,0   | 740                        | 35,3 | 29,4                                    | 10,7  | 75,4                |
| 2006 | 9,2  | 1,19                 | 40,5   | 93,3   | 788                        | 37,1 | 29,4                                    | 10,4  | 75,9                |
| 2007 | 9,0  | 1,17                 | 39,6   | 94,9   | 754                        | 36,0 | 29,4                                    | 10,0  | 75,9                |
| 2008 | 9,3  | 1,23                 | 41,6   | 97,7   | 781                        | 35,7 | 29,7                                    | 10,3  | 77,9                |
| 2009 | 9,2  | 1,21                 | 41,3   | 91,2   | 934                        | 43,1 | 29,7                                    | 10,6  | 77,1                |
| 2010 | 9,5  | 1,23                 | 42,7   | 99,4   | 879                        | 39,5 | 29,7                                    | 10,4  | 76,6                |
| 2011 | 9,2  | 1,21                 | 41,4   | 92,2   | 947                        | 43,4 | 29,7                                    | 9,7   | 77,0                |
| 2012 | 8,8  | 1,16                 | 40,4   | 92,5   | 886                        | 42,1 | 29,8                                    | 9,6   | 77,2                |
| 2013 | 9,0  | 1,17                 | 41,1   | 102,1  | 869                        | 40,2 | 30,3                                    | 10,2  | 77,0                |
| 2014 | 10,0   | 1,29                 | 46,1   | 97,3   | 1.084                      | 45,1 | 30,3                                    | 10,1  | 76,9                |
| 2015 | 10,2   | 1,31                 | 47,1   | 97,3   | 1.145                      | 45,7 | 30,3                                    | 10,1  | 76,9                |

Quelle: Statistische Amt für Hamburg und Schleswig-Holstein und eigene Berechnung  
<sup>1</sup> im Jahresdurchschnitt

**Grafik 229. Anteil der nicht ehelichen Geburten in %**

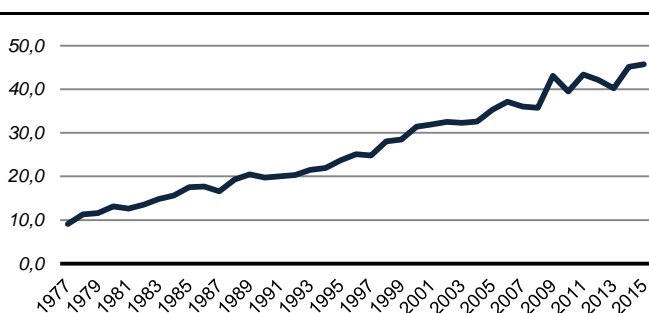

## 253. Natürliche Bewegung der ausländischen Bevölkerung

| Jahr              | Lebendgeburten            |                             | Sterbefälle | Saldo<br>(1-3) | Geburten  | Sterbefälle |
|-------------------|---------------------------|-----------------------------|-------------|----------------|---|-------------|
|                   | von ausländischen Kindern | durch ausländischen Müttern |             |                | je 1.000 Ausländerinnen/<br>Ausländer im Jahres-Ø |             |
|                   | 1                         | 2                           |             |                | 3   | 4           |
| 1977              | 298                       | .                           | 12          | 286            | 25,9  | 1,0         |
| 1978              | 274                       | .                           | 19          | 255            | 24,2  | 1,7         |
| 1979              | 252                       | .                           | 28          | 224            | 20,5  | 2,3         |
| 1980              | 270                       | .                           | 7           | 263            | 19,3  | 0,5         |
| 1981              | 268                       | .                           | 11          | 257            | 17,9  | 0,7         |
| 1982              | 252                       | .                           | 11          | 241            | 16,5  | 0,7         |
| 1983              | 212                       | .                           | 9           | 203            | 13,8  | 0,6         |
| 1984              | 183                       | .                           | 13          | 170            | 13,6  | 1,0         |
| 1985              | 161                       | .                           | 10          | 151            | 12,2  | 0,8         |
| 1986              | 160                       | .                           | 13          | 147            | 11,9  | 1,0         |
| 1987              | 183                       | .                           | 13          | 170            | 13,5  | 1,0         |
| 1988              | 188                       | .                           | 14          | 174            | 13,0  | 1,0         |
| 1989              | 228                       | .                           | 23          | 205            | 14,8  | 1,5         |
| 1990              | 210                       | .                           | 17          | 193            | 12,9  | 1,0         |
| 1991              | 278                       | .                           | 25          | 253            | 16,3  | 1,5         |
| 1992              | 243                       | .                           | 23          | 220            | 13,0  | 1,2         |
| 1993              | 238                       | .                           | 20          | 218            | 12,2  | 1,0         |
| 1994              | 248                       | .                           | 24          | 224            | 12,8  | 1,2         |
| 1995              | 227                       | .                           | 47          | 180            | 11,3  | 2,3         |
| 1996              | 273                       | .                           | 28          | 245            | 13,4  | 1,4         |
| 1997              | 292                       | .                           | 23          | 269            | 14,2  | 1,1         |
| 1998              | 274                       | .                           | 33          | 241            | 13,1  | 1,6         |
| 1999              | 280                       | .                           | 36          | 244            | 14,0  | 1,8         |
| 2000 <sup>1</sup> | 180                       | 255                         | 38          | 142            | 12,9  | 1,9         |
| 2001              | 118                       | 351                         | 47          | 71             | 17,1  | 2,3         |
| 2002              | 122                       | 419                         | 43          | 79             | 20,4  | 2,1         |
| 2003              | 108                       | 366                         | 50          | 58             | 18,2  | 2,4         |
| 2004              | 120                       | 397                         | 85          | 35             | 19,8  | 4,3         |
| 2005              | 201                       | 421                         | 52          | 149            | 20,9  | 2,6         |
| 2006              | 195                       | 428                         | 48          | 147            | 21,4  | 2,4         |
| 2007              | 156                       | 397                         | 50          | 106            | 19,8  | 2,5         |
| 2008              | 172                       | 400                         | 56          | 116            | 20,6  | 2,9         |
| 2009              | 143                       | 365                         | 64          | 79             | 19,1  | 3,3         |
| 2010              | 148                       | 390                         | 65          | 83             | 20,5  | 3,4         |
| 2011              | 162                       | 384                         | 60          | 102            | 20,5  | 3,2         |
| 2012              | 95                        | 330                         | 57          | 38             | 17,4  | 3,0         |
| 2013              | 155                       | 346                         | 53          | 102            | 17,3  | 2,7         |
| 2014              | 218                       | 436                         | 52          | 166            | 20,0  | 2,4         |
| 2015              | 255                       | 470                         | 79          | 176            | 19,7  | 2,9         |

Quelle: bis 2004 Statistisches Amt für Hamburg und Schleswig-Holstein und eigene Berechnung  
ab 2005 Bürger- und Ordnungsamt der Landeshauptstadt Kiel und eigene Berechnungen

<sup>1</sup> Mit der Änderung des Staatsangehörigkeitsrechts im Jahr 1999 sind die Daten zu den  
Geburten von bzw. durch Ausländerinnen /Ausländer nicht mehr mit älteren Daten vergleichbar.



## 254. Sterbefälle nach Altersjahren 2015 und 2014

| Alter | Einwohner/innen<br>im Jahres-<br>durchschnitt |         | Sterbefälle |       |                |      | Alter | Einwohner/innen<br>im Jahres-<br>durchschnitt |       | Sterbefälle |      |                |       |
|-------|---|---------|-------------|-------|----------------|------|-------|---|-------|-------------|------|----------------|-------|
|       | 2015  | 2014    | absolut     |       | je 1.000 Einw. |      |       | 2015  | 2014  | absolut     |      | je 1.000 Einw. |       |
|       |   |         | 2015        | 2014  | 2015           | 2014 |       |   |       | 2015        | 2014 |                |       |
| <1    | 2.310   | 2.230   | 3           | 7     | 1,3            | 3,1  | 50    | 3.637   | 3.672 | 9           | 13   | 2,5            | 3,5   |
| 1     | 2.255   | 2.066   | 1           | -     | 0,4            | -    | 51    | 3.649   | 3.554 | 13          | 13   | 3,6            | 3,7   |
| 2     | 2.035   | 2.051   | -           | -     | -              | -    | 52    | 3.543   | 3.431 | 14          | 15   | 4,0            | 4,4   |
| 3     | 2.009   | 1.996   | -           | -     | -              | -    | 53    | 3.440   | 3.279 | 7           | 17   | 2,0            | 5,2   |
| 4     | 1.998   | 1.910   | -           | -     | -              | -    | 54    | 3.260   | 3.249 | 15          | 20   | 4,6            | 6,2   |
| 5     | 1.937   | 1.912   | 1           | -     | 0,5            | -    | 55    | 3.239   | 3.155 | 18          | 15   | 5,6            | 4,8   |
| 6     | 1.923   | 1.880   | -           | 1     | -              | 0,5  | 56    | 3.150   | 2.995 | 17          | 15   | 5,4            | 5,0   |
| 7     | 1.907   | 1.863   | -           | 1     | -              | 0,5  | 57    | 2.970   | 2.893 | 25          | 21   | 8,4            | 7,3   |
| 8     | 1.899   | 1.848   | -           | -     | -              | -    | 58    | 2.875   | 2.816 | 22          | 21   | 7,7            | 7,5   |
| 9     | 1.886   | 1.783   | -           | -     | -              | -    | 59    | 2.805   | 2.752 | 28          | 23   | 10,0           | 8,4   |
| 10    | 1.829   | 1.829   | 1           | -     | 0,5            | -    | 60    | 2.718   | 2.604 | 40          | 29   | 14,7           | 11,1  |
| 11    | 1.870   | 1.808   | -           | -     | -              | -    | 61    | 2.576   | 2.486 | 29          | 27   | 11,3           | 10,9  |
| 12    | 1.835   | 1.805   | -           | -     | -              | -    | 62    | 2.464   | 2.576 | 28          | 30   | 11,4           | 11,6  |
| 13    | 1.862   | 1.812   | -           | 1     | -              | 0,6  | 63    | 2.564   | 2.520 | 35          | 39   | 13,7           | 15,5  |
| 14    | 1.855   | 1.897   | 1           | -     | 0,5            | -    | 64    | 2.490   | 2.472 | 28          | 32   | 11,2           | 12,9  |
| 15    | 1.944   | 1.909   | 1           | -     | 0,5            | -    | 65    | 2.437   | 2.393 | 26          | 26   | 10,7           | 10,9  |
| 16    | 1.965   | 1.933   | 1           | -     | 0,5            | -    | 66    | 2.344   | 2.429 | 37          | 39   | 15,8           | 16,1  |
| 17    | 2.010   | 2.010   | -           | -     | -              | -    | 67    | 2.382   | 2.277 | 44          | 30   | 18,5           | 13,2  |
| 18    | 2.228   | 2.106   | 1           | -     | 0,4            | -    | 68    | 2.228   | 1.926 | 43          | 29   | 19,3           | 15,1  |
| 19    | 2.661   | 2.564   | -           | 3     | -              | 1,2  | 69    | 1.886   | 2.008 | 28          | 41   | 14,8           | 20,4  |
| 20    | 3.349   | 3.334   | 1           | 2     | 0,3            | 0,6  | 70    | 1.968   | 2.355 | 49          | 55   | 24,9           | 23,4  |
| 21    | 3.981   | 4.175   | 1           | -     | 0,3            | -    | 71    | 2.305   | 2.292 | 47          | 48   | 20,4           | 20,9  |
| 22    | 4.589   | 4.599   | -           | 4     | -              | 0,9  | 72    | 2.249   | 2.548 | 50          | 59   | 22,2           | 23,2  |
| 23    | 4.945   | 4.938   | -           | -     | -              | -    | 73    | 2.499   | 2.612 | 52          | 43   | 20,8           | 16,5  |
| 24    | 5.225   | 5.165   | 2           | 1     | 0,4            | 0,2  | 74    | 2.558   | 2.581 | 67          | 63   | 26,2           | 24,4  |
| 25    | 5.362   | 5.060   | -           | -     | -              | -    | 75    | 2.520   | 2.449 | 62          | 62   | 24,6           | 25,3  |
| 26    | 5.093   | 5.072   | -           | 2     | -              | 0,4  | 76    | 2.379   | 2.238 | 85          | 66   | 35,7           | 29,5  |
| 27    | 5.014   | 4.760   | 2           | 1     | 0,4            | 0,2  | 77    | 2.184   | 2.069 | 64          | 49   | 29,3           | 23,7  |
| 28    | 4.665   | 4.427   | 1           | 1     | 0,2            | 0,2  | 78    | 1.998   | 1.867 | 71          | 71   | 35,5           | 38,0  |
| 29    | 4.330   | 4.132   | 1           | 1     | 0,2            | 0,2  | 79    | 1.800   | 1.775 | 69          | 75   | 38,3           | 42,3  |
| 30    | 4.004   | 4.059   | 1           | 2     | 0,2            | 0,5  | 80    | 1.700   | 1.389 | 83          | 64   | 48,8           | 46,1  |
| 31    | 3.955   | 3.911   | 3           | 1     | 0,8            | 0,3  | 81    | 1.313   | 1.029 | 75          | 53   | 57,1           | 51,5  |
| 32    | 3.814   | 3.760   | 4           | 2     | 1,0            | 0,5  | 82    | 973   | 978   | 53          | 55   | 54,5           | 56,2  |
| 33    | 3.672   | 3.590   | 2           | 3     | 0,5            | 0,8  | 83    | 923   | 1.004 | 69          | 80   | 74,8           | 79,7  |
| 34    | 3.475   | 3.343   | 6           | 1     | 1,7            | 0,3  | 84    | 913   | 985   | 84          | 91   | 92,0           | 92,4  |
| 35    | 3.289   | 3.162   | 1           | 2     | 0,3            | 0,6  | 85    | 899   | 899   | 84          | 94   | 93,4           | 104,6 |
| 36    | 3.116   | 3.040   | 4           | 3     | 1,3            | 1,0  | 86    | 800   | 793   | 93          | 84   | 116,3          | 105,9 |
| 37    | 3.019   | 2.968   | 3           | 2     | 1,0            | 0,7  | 87    | 704   | 682   | 86          | 90   | 122,2          | 132,0 |
| 38    | 2.942   | 2.892   | 1           | 3     | 0,3            | 1,0  | 88    | 608   | 670   | 82          | 68   | 134,9          | 101,5 |
| 39    | 2.879   | 2.793   | 5           | 2     | 1,7            | 0,7  | 89    | 608   | 604   | 69          | 82   | 113,5          | 135,8 |
| 40    | 2.812   | 2.729   | 3           | 4     | 1,1            | 1,5  | 90    | 513   | 430   | 84          | 77   | 163,7          | 179,1 |
| 41    | 2.715   | 2.743   | 3           | 7     | 1,1            | 2,6  | 91    | 366   | 383   | 63          | 85   | 172,1          | 221,9 |
| 42    | 2.756   | 2.993   | 7           | 3     | 2,5            | 1,0  | 92    | 309   | 342   | 57          | 68   | 184,5          | 198,8 |
| 43    | 2.979   | 3.182   | 5           | 3     | 1,7            | 0,9  | 93    | 275   | 278   | 58          | 67   | 210,9          | 241,0 |
| 44    | 3.181   | 3.343   | 6           | 4     | 1,9            | 1,2  | 94    | 212   | 243   | 61          | 45   | 287,7          | 185,2 |
| 45    | 3.354   | 3.662   | 3           | 8     | 0,9            | 2,2  | 95    | 190   | 109   | 47          | 24   | 247,4          | 220,2 |
| 46    | 3.634   | 3.789   | 12          | 12    | 3,3            | 3,2  | 96    | 83  | 64    | 17          | 20   | 204,8          | 312,5 |
| 47    | 3.797   | 3.735   | 9           | 7     | 2,4            | 1,9  | 97    | 46  | 45    | 21          | 16   | 456,5          | 356,6 |
| 48    | 3.734   | 3.691   | 8           | 10    | 2,1            | 2,7  | 98    | 28  | 39    | 11          | 22   | 392,9          | 564,1 |
| 49    | 3.705   | 3.632   | 11          | 16    | 3,0            | 4,4  | 99+   | 78  | 89    | 36          | 41   | 461,5          | 460,7 |
| insg. | 244.261                                       | 241.219 | 2.470       | 2.432 | 10,1           | 10,1 |       |   |       |             |      |                |       |

Quelle: Bürger- und Ordnungsamt der Landeshauptstadt Kiel

255. Umzüge innerhalb des Stadtgebietes <sup>1</sup>

| Jahr | insgesamt |                                 | davon    |            |          |            |
|------|-----------|---------------------------------|----------|------------|----------|------------|
|      | absolut   | pro 1.000<br>Einw. <sup>2</sup> | männlich |            | weiblich |            |
|      |           |                                 | absolut  | in % von 1 | absolut  | in % von 1 |
|      | 1         | 2                               | 3        | 4          | 5        | 6          |
| 1977 | 23.288    | 89,9                            | 11.742   | 50,4       | 11.546   | 49,6       |
| 1978 | 21.495    | 83,7                            | 10.853   | 50,5       | 10.642   | 49,5       |
| 1979 | 22.079    | 87,1                            | 11.165   | 50,6       | 10.914   | 49,4       |
| 1980 | 22.894    | 91,4                            | 11.483   | 50,2       | 11.411   | 49,8       |
| 1981 | 19.574    | 78,4                            | 9.812    | 50,1       | 9.762    | 49,9       |
| 1982 | 20.187    | 81,0                            | 10.062   | 49,8       | 10.125   | 50,2       |
| 1983 | 21.358    | 86,1                            | 10.693   | 50,1       | 10.665   | 49,9       |
| 1984 | 22.240    | 90,5                            | 11.285   | 50,7       | 10.955   | 49,3       |
| 1985 | 22.504    | 92,2                            | 11.318   | 50,3       | 11.186   | 49,7       |
| 1986 | 22.791    | 94,0                            | 11.410   | 50,1       | 11.381   | 49,9       |
| 1987 | 20.534    | 85,3                            | 10.179   | 49,6       | 10.355   | 50,4       |
| 1988 | 19.187    | 80,4                            | 9.694    | 50,5       | 9.493    | 49,5       |
| 1989 | 17.933    | 75,2                            | 9.072    | 50,6       | 8.861    | 49,4       |
| 1990 | 16.831    | 69,9                            | 8.480    | 50,4       | 8.351    | 49,6       |
| 1991 | 15.042    | 62,0                            | 7.565    | 50,3       | 7.477    | 49,7       |
| 1992 | 16.808    | 68,8                            | 8.456    | 50,3       | 8.352    | 49,7       |
| 1993 | 18.454    | 75,3                            | 9.349    | 50,7       | 9.105    | 49,3       |
| 1994 | 19.187    | 78,7                            | 9.453    | 49,3       | 9.734    | 50,7       |
| 1995 | 20.758    | 85,6                            | 10.362   | 49,9       | 10.396   | 50,1       |
| 1996 | 22.077    | 91,6                            | 11.141   | 50,5       | 10.936   | 49,5       |
| 1997 | 23.994    | 100,6                           | 11.931   | 49,7       | 12.063   | 50,3       |
| 1998 | 26.086    | 110,8                           | 13.002   | 49,8       | 13.084   | 50,2       |
| 1999 | 26.115    | 112,5                           | 13.000   | 49,8       | 13.115   | 50,2       |
| 2000 | 24.617    | 107,1                           | 12.238   | 49,7       | 12.379   | 50,3       |
| 2001 | 23.295    | 101,7                           | 11.711   | 50,3       | 11.584   | 49,7       |
| 2002 | 23.276    | 101,4                           | 11.703   | 50,3       | 11.573   | 49,7       |
| 2003 | 23.557    | 102,5                           | 11.658   | 49,5       | 11.899   | 50,5       |
| 2004 | 23.919    | 104,0                           | 11.947   | 49,9       | 11.972   | 50,1       |
| 2005 | 22.175    | 96,2                            | 11.051   | 49,8       | 11.124   | 50,2       |
| 2006 | 21.293    | 91,9                            | 10.684   | 50,2       | 10.609   | 49,8       |
| 2007 | 21.742    | 93,3                            | 10.924   | 50,2       | 10.818   | 49,8       |
| 2008 | 22.541    | 96,3                            | 11.194   | 49,7       | 11.347   | 50,3       |
| 2009 | 22.763    | 97,0                            | 11.390   | 50,0       | 11.373   | 50,0       |
| 2010 | 21.071    | 89,4                            | 10.443   | 49,6       | 10.628   | 50,4       |
| 2011 | 21.427    | 90,5                            | 10.596   | 49,5       | 10.831   | 50,5       |
| 2012 | 20.024    | 84,0                            | 9.944    | 49,7       | 10.080   | 50,3       |
| 2013 | 19.917    | 83,1                            | 9.884    | 49,6       | 10.033   | 50,4       |
| 2014 | 21.429    | 88,8                            | 10.780   | 50,3       | 10.649   | 49,7       |
| 2015 | 22.404    | 91,7                            | 11.297   | 50,4       | 11.107   | 49,6       |

Quelle: Bürger- und Ordnungsamt der Landeshauptstadt Kiel

<sup>1</sup> Anzahl der betroffenen Bürgerinnen und Bürger.<sup>2</sup> im Jahresdurchschnitt.

**256. Zu- und Fortzüge insgesamt nach Geschlecht**

| Jahr | Zuzüge     |          |          | Fortzüge   |          |          | Saldo      |          |          |
|------|------------|----------|----------|------------|----------|----------|------------|----------|----------|
|      | ins-gesamt | davon    |          | ins-gesamt | davon    |          | ins-gesamt | davon    |          |
|      |            | männlich | weiblich |            | männlich | weiblich |            | männlich | weiblich |
| 1977 | 14.037     | 7.708    | 6.329    | 15.706     | 8.644    | 7.062    | -1.669     | -936     | -733     |
| 1978 | 15.349     | 8.501    | 6.848    | 16.484     | 8.991    | 7.493    | -1.135     | -490     | -645     |
| 1979 | 15.813     | 8.910    | 6.903    | 17.692     | 9.760    | 7.932    | -1.879     | -850     | -1.029   |
| 1980 | 17.407     | 9.772    | 7.635    | 17.139     | 9.432    | 7.707    | 268        | 340      | -72      |
| 1981 | 15.474     | 8.575    | 6.899    | 14.736     | 8.181    | 6.555    | 738        | 394      | 344      |
| 1982 | 14.622     | 8.011    | 6.611    | 14.913     | 8.289    | 6.624    | -291       | -278     | -13      |
| 1983 | 15.675     | 8.931    | 6.744    | 16.070     | 9.119    | 6.951    | -395       | -188     | -207     |
| 1984 | 15.818     | 8.931    | 6.887    | 18.033     | 9.957    | 8.076    | -2.215     | -1.026   | -1.189   |
| 1985 | 15.840     | 8.765    | 7.075    | 15.415     | 8.497    | 6.918    | 425        | 268      | 157      |
| 1986 | 15.550     | 8.346    | 7.204    | 17.208     | 9.249    | 7.959    | -1.658     | -903     | -755     |
| 1987 | 17.325     | 9.524    | 7.801    | 16.824     | 9.241    | 7.583    | 501        | 283      | 218      |
| 1988 | 17.048     | 9.149    | 7.899    | 13.887     | 7.372    | 6.515    | 3.161      | 1.777    | 1.384    |
| 1989 | 17.914     | 9.883    | 8.031    | 14.822     | 8.086    | 6.736    | 3.092      | 1.797    | 1.295    |
| 1990 | 17.491     | 9.525    | 7.966    | 14.679     | 7.953    | 6.726    | 2.812      | 1.572    | 1.240    |
| 1991 | 14.746     | 8.017    | 6.729    | 13.258     | 7.209    | 6.049    | 1.488      | 808      | 680      |
| 1992 | 15.198     | 8.395    | 6.803    | 13.120     | 7.096    | 6.024    | 2.078      | 1.299    | 779      |
| 1993 | 13.731     | 7.512    | 6.219    | 14.028     | 7.553    | 6.475    | -297       | -41      | -256     |
| 1994 | 14.113     | 7.667    | 6.446    | 16.041     | 8.870    | 7.171    | -1.928     | -1.203   | -725     |
| 1995 | 15.613     | 8.571    | 7.042    | 15.748     | 8.419    | 7.329    | -135       | 152      | -287     |
| 1996 | 13.532     | 7.221    | 6.311    | 15.632     | 8.341    | 7.291    | -2.100     | -1.120   | -980     |
| 1997 | 13.648     | 7.227    | 6.421    | 16.052     | 8.592    | 7.460    | -2.404     | -1.365   | -1.039   |
| 1998 | 13.316     | 7.002    | 6.314    | 16.082     | 8.384    | 7.698    | -2.766     | -1.382   | -1.384   |
| 1999 | 13.908     | 7.288    | 6.620    | 17.222     | 8.985    | 8.237    | -3.314     | -1.697   | -1.617   |
| 2000 | 14.740     | 7.735    | 7.005    | 15.821     | 8.362    | 7.459    | -1.081     | -627     | -454     |
| 2001 | 15.682     | 8.325    | 7.357    | 15.359     | 8.225    | 7.134    | 323        | 100      | 223      |
| 2002 | 15.764     | 8.181    | 7.583    | 14.958     | 7.869    | 7.089    | 806        | 312      | 494      |
| 2003 | 15.678     | 8.184    | 7.494    | 15.254     | 8.050    | 7.204    | 424        | 134      | 290      |
| 2004 | 15.875     | 8.202    | 7.673    | 15.835     | 8.338    | 7.497    | 40         | -136     | 176      |
| 2005 | 15.511     | 8.170    | 7.341    | 14.257     | 7.532    | 6.725    | 1.254      | 638      | 616      |
| 2006 | 15.874     | 8.472    | 7.402    | 14.196     | 7.507    | 6.689    | 1.678      | 965      | 713      |
| 2007 | 16.020     | 8.436    | 7.584    | 14.216     | 7.537    | 6.679    | 1.804      | 899      | 905      |
| 2008 | 15.515     | 8.106    | 7.409    | 14.825     | 7.718    | 7.107    | 690        | 388      | 302      |
| 2009 | 15.428     | 8.036    | 7.392    | 14.132     | 7.366    | 6.766    | 1.296      | 670      | 626      |
| 2010 | 15.233     | 7.786    | 7.447    | 14.336     | 7.378    | 6.958    | 897        | 408      | 489      |
| 2011 | 16.480     | 8.483    | 7.997    | 15.164     | 7.817    | 7.347    | 1.316      | 666      | 650      |
| 2012 | 15.798     | 8.070    | 7.728    | 13.765     | 6.986    | 6.779    | 2.033      | 1.084    | 949      |
| 2013 | 15.524     | 7.929    | 7.595    | 14.215     | 7.177    | 7.038    | 1.309      | 752      | 557      |
| 2014 | 17.769     | 9.290    | 8.479    | 15.670     | 8.047    | 7.623    | 2.099      | 1.243    | 856      |
| 2015 | 21.073     | 11.483   | 9.590    | 17.083     | 9.210    | 7.873    | 3.990      | 2.273    | 1.717    |

Quelle: Bürger- und Ordnungsamt der Landeshauptstadt Kiel

**Grafik 230. Wanderungssaldo**

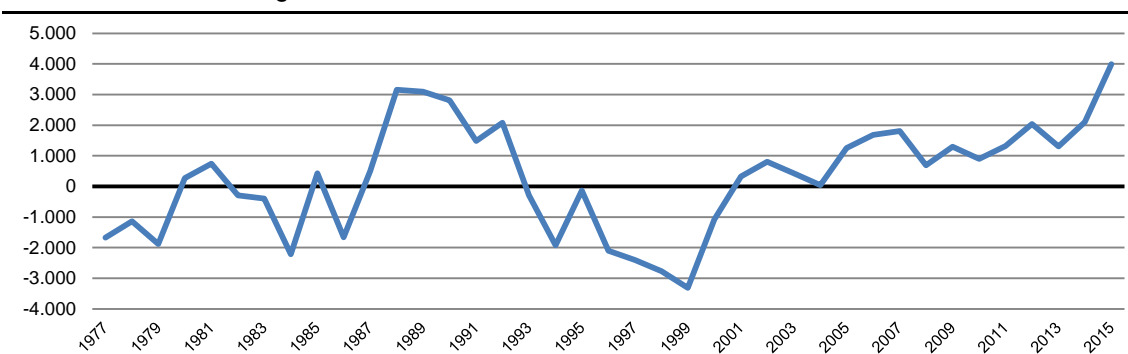

**257. Zu- und Fortzüge der ausländischen Bevölkerung nach Geschlecht**

| Jahr | Zuzüge     |          |          | Fortzüge   |          |          | Saldo      |          |          |
|------|------------|----------|----------|------------|----------|----------|------------|----------|----------|
|      | ins-gesamt | davon    |          | ins-gesamt | davon    |          | ins-gesamt | davon    |          |
|      |            | männlich | weiblich |            | männlich | weiblich |            | männlich | weiblich |
| 1977 | 2.193      | 1.200    | 993      | 2.523      | 1.456    | 1.067    | -330       | -256     | -74      |
| 1978 | 2.501      | 1.393    | 1.108    | 2.720      | 1.561    | 1.159    | -219       | -168     | -51      |
| 1979 | 2.949      | 1.709    | 1.240    | 2.080      | 1.178    | 902      | 869        | 531      | 338      |
| 1980 | 3.750      | 2.321    | 1.429    | 2.186      | 1.240    | 946      | 1.564      | 1.081    | 483      |
| 1981 | 3.286      | 1.986    | 1.300    | 2.493      | 1.526    | 967      | 793        | 460      | 333      |
| 1982 | 2.745      | 1.599    | 1.146    | 2.563      | 1.561    | 1.002    | 182        | 38       | 144      |
| 1983 | 3.004      | 1.777    | 1.227    | 3.060      | 1.828    | 1.232    | -56        | -51      | -5       |
| 1984 | 3.187      | 1.781    | 1.406    | 5.217      | 2.942    | 2.275    | -2.030     | -1.161   | -869     |
| 1985 | 2.841      | 1.494    | 1.347    | 3.173      | 1.786    | 1.387    | -332       | -292     | -40      |
| 1986 | 3.099      | 1.606    | 1.493    | 2.951      | 1.591    | 1.360    | 148        | 15       | 133      |
| 1987 | 3.161      | 1.612    | 1.549    | 2.909      | 1.505    | 1.404    | 252        | 107      | 145      |
| 1988 | 3.950      | 2.049    | 1.901    | 2.922      | 1.515    | 1.407    | 1.028      | 534      | 494      |
| 1989 | 4.792      | 2.513    | 2.279    | 3.657      | 1.915    | 1.742    | 1.135      | 598      | 537      |
| 1990 | 4.889      | 2.637    | 2.252    | 3.818      | 2.048    | 1.770    | 1.071      | 589      | 482      |
| 1991 | 3.654      | 2.122    | 1.532    | 2.909      | 1.632    | 1.277    | 745        | 490      | 255      |
| 1992 | 4.018      | 2.472    | 1.546    | 2.406      | 1.376    | 1.030    | 1.612      | 1.096    | 516      |
| 1993 | 3.607      | 2.117    | 1.490    | 2.605      | 1.518    | 1.087    | 1.002      | 599      | 403      |
| 1994 | 3.594      | 2.098    | 1.496    | 3.687      | 2.337    | 1.350    | -93        | -239     | 146      |
| 1995 | 4.122      | 2.498    | 1.624    | 3.137      | 1.912    | 1.225    | 985        | 586      | 399      |
| 1996 | 3.252      | 1.876    | 1.376    | 2.822      | 1.684    | 1.138    | 531        | 192      | 339      |
| 1997 | 3.121      | 1.829    | 1.292    | 2.746      | 1.685    | 1.061    | 375        | 144      | 231      |
| 1998 | 2.887      | 1.654    | 1.233    | 2.169      | 1.281    | 888      | 718        | 373      | 345      |
| 1999 | 3.034      | 1.728    | 1.306    | 3.153      | 1.811    | 1.342    | -119       | -83      | -36      |
| 2000 | 3.533      | 2.043    | 1.490    | 2.551      | 1.601    | 950      | 982        | 442      | 540      |
| 2001 | 4.131      | 2.474    | 1.657    | 2.576      | 1.691    | 885      | 1.555      | 783      | 772      |
| 2002 | 3.803      | 2.189    | 1.614    | 2.804      | 1.766    | 1.038    | 999        | 423      | 576      |
| 2003 | 3.663      | 2.065    | 1.598    | 3.069      | 1.887    | 1.182    | 594        | 178      | 416      |
| 2004 | 3.456      | 2.006    | 1.450    | 3.306      | 2.038    | 1.268    | 150        | -32      | 182      |
| 2005 | 3.426      | 2.025    | 1.401    | 2.681      | 1.685    | 996      | 745        | 340      | 405      |
| 2006 | 3.699      | 2.318    | 1.381    | 2.902      | 1.812    | 1.090    | 797        | 506      | 291      |
| 2007 | 3.709      | 2.310    | 1.399    | 2.767      | 1.798    | 969      | 942        | 512      | 430      |
| 2008 | 2.887      | 1.743    | 1.144    | 2.838      | 1.768    | 1.070    | 49         | -25      | 74       |
| 2009 | 2.804      | 1.619    | 1.185    | 2.287      | 1.439    | 848      | 517        | 180      | 337      |
| 2010 | 2.804      | 1.628    | 1.176    | 2.309      | 1.391    | 918      | 495        | 237      | 258      |
| 2011 | 3.070      | 1.755    | 1.315    | 2.544      | 1.493    | 1.051    | 526        | 262      | 264      |
| 2012 | 3.373      | 1.947    | 1.426    | 1.831      | 1.106    | 725      | 1.542      | 841      | 701      |
| 2013 | 3.627      | 2.092    | 1.535    | 1.993      | 1.170    | 823      | 1.634      | 922      | 712      |
| 2014 | 5.163      | 3.052    | 2.111    | 2.667      | 1.607    | 1.060    | 2.496      | 1.445    | 1.051    |
| 2015 | 8.699      | 5.462    | 3.237    | 4.222      | 2.799    | 1.423    | 4.477      | 2.663    | 1.814    |

Quelle: Bürger- und Ordnungsamt der Landeshauptstadt Kiel

**Grafik 231. Wanderungssaldo der ausländischen Bevölkerung**

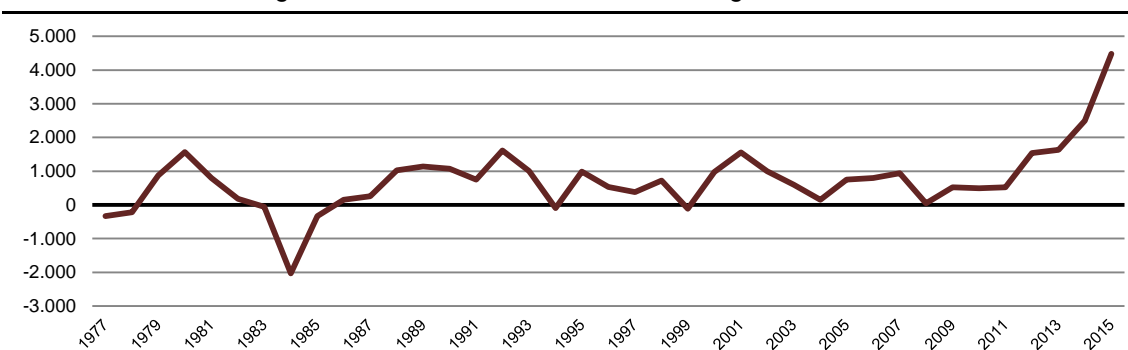

**258. Wanderung insgesamt pro 1.000 Einwohner/innen (Wanderungsvolumen) <sup>1</sup>**

| Jahr | Wanderungen insgesamt |                              | davon   |                              |         |                              | nachrichtlich |                              |
|------|-----------------------|------------------------------|---------|------------------------------|---------|------------------------------|---------------|------------------------------|
|      |                       |                              | Zuzüge  |                              | Wegzüge |                              | Umszüge       |                              |
|      | absolut               | pro 1.000 Einw. <sup>2</sup> | absolut | pro 1.000 Einw. <sup>2</sup> | absolut | pro 1.000 Einw. <sup>2</sup> | absolut       | pro 1.000 Einw. <sup>2</sup> |
| 1977 | 29.743                | 114,8                        | 14.037  | 54,2                         | 15.706  | 60,6                         | 23.288        | 89,9                         |
| 1978 | 31.833                | 124,0                        | 15.349  | 59,8                         | 16.484  | 64,2                         | 21.495        | 83,7                         |
| 1979 | 33.505                | 132,2                        | 15.813  | 62,4                         | 17.692  | 69,8                         | 22.079        | 87,1                         |
| 1980 | 34.546                | 137,9                        | 17.407  | 69,5                         | 17.139  | 68,4                         | 22.894        | 91,4                         |
| 1981 | 30.210                | 121,0                        | 15.474  | 62,0                         | 14.736  | 59,0                         | 19.574        | 78,4                         |
| 1982 | 29.535                | 118,6                        | 14.622  | 58,7                         | 14.913  | 59,9                         | 20.187        | 81,0                         |
| 1983 | 31.745                | 128,0                        | 15.675  | 63,2                         | 16.070  | 64,8                         | 21.358        | 86,1                         |
| 1984 | 33.851                | 137,6                        | 15.818  | 64,3                         | 18.033  | 73,3                         | 22.240        | 90,5                         |
| 1985 | 31.255                | 128,1                        | 15.840  | 64,9                         | 15.415  | 63,2                         | 22.504        | 92,2                         |
| 1986 | 32.758                | 135,1                        | 15.550  | 64,1                         | 17.208  | 71,0                         | 22.791        | 94,0                         |
| 1987 | 34.149                | 141,8                        | 17.325  | 71,9                         | 16.824  | 69,9                         | 20.534        | 85,3                         |
| 1988 | 30.935                | 129,6                        | 17.048  | 71,4                         | 13.887  | 58,2                         | 19.187        | 80,4                         |
| 1989 | 32.736                | 137,3                        | 17.914  | 75,1                         | 14.822  | 62,2                         | 17.933        | 75,2                         |
| 1990 | 32.170                | 133,6                        | 17.491  | 72,6                         | 14.679  | 61,0                         | 16.831        | 69,9                         |
| 1991 | 28.004                | 115,4                        | 14.746  | 60,8                         | 13.258  | 54,6                         | 15.042        | 62,0                         |
| 1992 | 28.318                | 115,9                        | 15.198  | 62,2                         | 13.120  | 53,7                         | 16.808        | 68,8                         |
| 1993 | 27.759                | 113,2                        | 13.731  | 56,0                         | 14.028  | 57,2                         | 18.454        | 75,3                         |
| 1994 | 30.154                | 123,7                        | 14.113  | 57,9                         | 16.041  | 65,8                         | 19.187        | 78,7                         |
| 1995 | 31.361                | 129,4                        | 15.613  | 64,4                         | 15.748  | 65,0                         | 20.758        | 85,6                         |
| 1996 | 29.164                | 121,0                        | 13.532  | 56,1                         | 15.632  | 64,9                         | 22.077        | 91,6                         |
| 1997 | 29.700                | 124,5                        | 13.648  | 57,2                         | 16.052  | 67,3                         | 23.994        | 100,6                        |
| 1998 | 29.398                | 124,8                        | 13.316  | 56,5                         | 16.082  | 68,3                         | 26.086        | 110,8                        |
| 1999 | 31.130                | 134,1                        | 13.908  | 59,9                         | 17.222  | 74,2                         | 26.115        | 112,5                        |
| 2000 | 30.561                | 133,1                        | 14.740  | 64,2                         | 15.821  | 68,9                         | 24.617        | 107,1                        |
| 2001 | 31.041                | 135,4                        | 15.682  | 68,4                         | 15.359  | 67,0                         | 23.295        | 101,7                        |
| 2002 | 30.722                | 133,9                        | 15.764  | 68,7                         | 14.958  | 65,2                         | 23.276        | 101,4                        |
| 2003 | 30.932                | 134,6                        | 15.678  | 68,2                         | 15.254  | 66,4                         | 23.557        | 102,5                        |
| 2004 | 31.710                | 137,9                        | 15.875  | 69,0                         | 15.835  | 68,9                         | 23.919        | 104,0                        |
| 2005 | 29.768                | 129,2                        | 15.511  | 67,3                         | 14.257  | 61,9                         | 22.175        | 96,2                         |
| 2006 | 30.070                | 129,8                        | 15.874  | 68,5                         | 14.196  | 61,3                         | 21.293        | 91,9                         |
| 2007 | 30.236                | 129,7                        | 16.020  | 68,7                         | 14.216  | 61,0                         | 21.742        | 93,3                         |
| 2008 | 30.340                | 129,7                        | 15.515  | 66,3                         | 14.825  | 63,4                         | 22.541        | 96,3                         |
| 2009 | 29.560                | 125,9                        | 15.428  | 65,7                         | 14.132  | 60,2                         | 22.763        | 97,0                         |
| 2010 | 29.569                | 125,4                        | 15.233  | 64,6                         | 14.336  | 60,8                         | 21.071        | 89,4                         |
| 2011 | 31.644                | 133,6                        | 16.480  | 69,6                         | 15.164  | 64,0                         | 21.427        | 90,5                         |
| 2012 | 29.563                | 124,0                        | 15.798  | 66,3                         | 13.765  | 57,7                         | 20.024        | 84,0                         |
| 2013 | 29.739                | 124,0                        | 15.524  | 64,7                         | 14.215  | 59,3                         | 19.917        | 83,1                         |
| 2014 | 33.439                | 138,5                        | 17.769  | 73,6                         | 15.670  | 64,9                         | 21.429        | 88,8                         |
| 2015 | 38.156                | 156,2                        | 21.073  | 86,3                         | 17.083  | 69,9                         | 22.404        | 91,7                         |

Quelle: Bürger- und Ordnungsamt der Landeshauptstadt Kiel

<sup>1</sup> Anzahl der betroffenen Bürgerinnen und Bürger.<sup>2</sup> im Jahresdurchschnitt.

**259. Wanderung der Ausländer/innen pro 1.000 Ausländer/innen (Wanderungsvolumen) <sup>1</sup>**

| Jahr | Wanderungen<br>Ausländer/innen |                                 | davon   |                                 |         |                                 |
|------|--------------------------------|---------------------------------|---------|---------------------------------|---------|---------------------------------|
|      |                                |                                 | Zuzüge  |                                 | Wegzüge |                                 |
|      | absolut                        | pro 1.000<br>Ausl. <sup>2</sup> | absolut | pro 1.000<br>Ausl. <sup>2</sup> | absolut | pro 1.000<br>Ausl. <sup>2</sup> |
| 1977 | 4.716                          | 408,2                           | 2.193   | 189,8                           | 2.523   | 218,4                           |
| 1978 | 5.221                          | 458,0                           | 2.501   | 219,4                           | 2.720   | 238,6                           |
| 1979 | 5.029                          | 426,3                           | 2.949   | 250,0                           | 2.080   | 176,3                           |
| 1980 | 5.936                          | 451,5                           | 3.750   | 285,2                           | 2.186   | 166,3                           |
| 1981 | 5.779                          | 399,2                           | 3.286   | 227,0                           | 2.493   | 172,2                           |
| 1982 | 5.308                          | 351,0                           | 2.745   | 181,5                           | 2.563   | 169,5                           |
| 1983 | 6.064                          | 395,4                           | 3.004   | 195,9                           | 3.060   | 199,5                           |
| 1984 | 8.404                          | 583,1                           | 3.187   | 221,1                           | 5.217   | 362,0                           |
| 1985 | 6.014                          | 451,1                           | 2.841   | 213,1                           | 3.173   | 238,0                           |
| 1986 | 6.050                          | 454,5                           | 3.099   | 232,8                           | 2.951   | 221,7                           |
| 1987 | 6.070                          | 449,5                           | 3.161   | 234,1                           | 2.909   | 215,4                           |
| 1988 | 6.872                          | 489,9                           | 3.950   | 281,6                           | 2.922   | 208,3                           |
| 1989 | 8.449                          | 566,7                           | 4.792   | 321,4                           | 3.657   | 245,3                           |
| 1990 | 8.707                          | 550,3                           | 4.889   | 309,0                           | 3.818   | 241,3                           |
| 1991 | 6.563                          | 393,9                           | 3.654   | 219,3                           | 2.909   | 174,6                           |
| 1992 | 6.424                          | 360,2                           | 4.018   | 225,3                           | 2.406   | 134,9                           |
| 1993 | 6.212                          | 325,1                           | 3.607   | 188,8                           | 2.605   | 136,3                           |
| 1994 | 7.281                          | 373,8                           | 3.594   | 184,5                           | 3.687   | 189,3                           |
| 1995 | 7.259                          | 367,3                           | 4.122   | 208,6                           | 3.137   | 158,7                           |
| 1996 | 6.074                          | 299,5                           | 3.252   | 160,4                           | 2.822   | 139,1                           |
| 1997 | 5.867                          | 286,3                           | 3.121   | 152,3                           | 2.746   | 134,0                           |
| 1998 | 5.056                          | 243,8                           | 2.887   | 139,2                           | 2.169   | 104,6                           |
| 1999 | 6.187                          | 302,4                           | 3.034   | 148,3                           | 3.153   | 154,1                           |
| 2000 | 6.084                          | 305,8                           | 3.533   | 177,6                           | 2.551   | 128,2                           |
| 2001 | 6.707                          | 332,5                           | 4.131   | 204,8                           | 2.576   | 127,7                           |
| 2002 | 6.607                          | 321,1                           | 3.803   | 184,8                           | 2.804   | 136,3                           |
| 2003 | 6.732                          | 328,4                           | 3.663   | 178,7                           | 3.069   | 149,7                           |
| 2004 | 6.762                          | 335,8                           | 3.456   | 171,6                           | 3.306   | 164,2                           |
| 2005 | 6.107                          | 305,1                           | 3.426   | 171,2                           | 2.681   | 133,9                           |
| 2006 | 6.601                          | 328,3                           | 3.699   | 184,0                           | 2.902   | 144,3                           |
| 2007 | 6.476                          | 322,7                           | 3.709   | 184,8                           | 2.767   | 137,9                           |
| 2008 | 5.725                          | 289,9                           | 2.887   | 146,2                           | 2.838   | 143,7                           |
| 2009 | 5.091                          | 264,2                           | 2.804   | 145,5                           | 2.287   | 118,7                           |
| 2010 | 5.113                          | 269,2                           | 2.804   | 147,6                           | 2.309   | 121,6                           |
| 2011 | 5.614                          | 299,5                           | 3.070   | 163,8                           | 2.544   | 135,7                           |
| 2012 | 5.204                          | 274,5                           | 3.373   | 177,9                           | 1.831   | 96,6                            |
| 2013 | 5.620                          | 286,5                           | 3.627   | 184,9                           | 1.993   | 101,6                           |
| 2014 | 7.830                          | 374,1                           | 5.163   | 246,7                           | 2.667   | 127,4                           |
| 2015 | 12.921                         | 542,4                           | 8.699   | 365,2                           | 4.222   | 177,2                           |

Quelle: Bürger- und Ordnungsamt der Landeshauptstadt Kiel

<sup>1</sup> Anzahl der betroffenen Ausländerinnen und Ausländer.<sup>2</sup> im Jahresdurchschnitt.

**260. Zuzüge aus ausgesuchten Regionen**

| Jahr | ins-<br>gesamt | davon nach/aus                     |               |                                   |                              |                       |
|------|----------------|------------------------------------|---------------|-----------------------------------|------------------------------|-----------------------|
|      |                | Kreis<br>Rendsburg-<br>Eckernförde | Kreis<br>Plön | übriges<br>Schleswig-<br>Holstein | übriges<br>Bundes-<br>gebiet | Ausland/<br>unbekannt |
| 1977 | 14.037         | 2.542                              | 1.535         | 3.405                             | 4.402                        | 2.153                 |
| 1978 | 15.349         | 2.566                              | 1.624         | 3.477                             | 5.056                        | 2.626                 |
| 1979 | 15.813         | 2.545                              | 1.578         | 3.609                             | 4.671                        | 3.410                 |
| 1980 | 17.407         | 2.800                              | 1.767         | 3.654                             | 4.840                        | 4.346                 |
| 1981 | 15.474         | 2.755                              | 1.663         | 3.272                             | 4.349                        | 3.435                 |
| 1982 | 14.622         | 2.715                              | 1.613         | 3.209                             | 4.458                        | 2.627                 |
| 1983 | 15.675         | 2.796                              | 1.858         | 3.384                             | 4.772                        | 2.865                 |
| 1984 | 15.470         | 2.881                              | 2.020         | 3.208                             | 4.620                        | 2.741                 |
| 1985 | 15.569         | 3.100                              | 2.013         | 3.374                             | 4.570                        | 2.512                 |
| 1986 | 15.550         | 3.055                              | 2.094         | 3.260                             | 4.274                        | 2.867                 |
| 1987 | 17.325         | 3.307                              | 2.311         | 3.723                             | 4.941                        | 3.043                 |
| 1988 | 17.048         | 2.784                              | 1.846         | 3.237                             | 5.179                        | 4.002                 |
| 1989 | 17.910         | 2.456                              | 1.867         | 2.923                             | 5.002                        | 5.662                 |
| 1990 | 17.491         | 2.441                              | 1.916         | 2.923                             | 5.663                        | 4.548                 |
| 1991 | 14.746         | 2.261                              | 1.677         | 2.928                             | 4.062                        | 3.818                 |
| 1992 | 15.198         | 2.363                              | 1.692         | 3.910                             | 4.122                        | 3.111                 |
| 1993 | 13.731         | 2.318                              | 1.664         | 2.356                             | 4.219                        | 3.174                 |
| 1994 | 14.113         | 2.573                              | 1.968         | 2.276                             | 4.026                        | 3.270                 |
| 1995 | 15.613         | 2.781                              | 1.883         | 2.918                             | 4.589                        | 3.442                 |
| 1996 | 13.532         | 2.571                              | 1.651         | 2.274                             | 4.311                        | 2.725                 |
| 1997 | 13.648         | 2.576                              | 1.665         | 2.360                             | 4.465                        | 2.582                 |
| 1998 | 13.316         | 2.641                              | 1.641         | 2.319                             | 4.436                        | 2.279                 |
| 1999 | 13.908         | 2.810                              | 1.624         | 2.278                             | 4.680                        | 2.516                 |
| 2000 | 14.740         | 2.848                              | 1.763         | 2.523                             | 4.749                        | 2.857                 |
| 2001 | 15.682         | 2.709                              | 1.703         | 2.645                             | 5.233                        | 3.392                 |
| 2002 | 15.764         | 2.787                              | 1.733         | 2.794                             | 5.370                        | 3.080                 |
| 2003 | 15.678         | 2.917                              | 1.735         | 2.688                             | 5.332                        | 3.006                 |
| 2004 | 15.875         | 2.853                              | 1.770         | 2.932                             | 4.865                        | 3.455                 |
| 2005 | 15.511         | 2.658                              | 1.772         | 2.583                             | 5.195                        | 3.303                 |
| 2006 | 15.874         | 2.647                              | 1.626         | 2.708                             | 5.687                        | 3.206                 |
| 2007 | 16.020         | 2.556                              | 1.627         | 2.796                             | 5.775                        | 3.266                 |
| 2008 | 15.515         | 2.789                              | 1.709         | 2.807                             | 5.586                        | 2.624                 |
| 2009 | 15.428         | 2.730                              | 1.717         | 3.069                             | 5.495                        | 2.417                 |
| 2010 | 15.233         | 2.556                              | 1.784         | 3.000                             | 5.432                        | 2.461                 |
| 2011 | 16.480         | 2.756                              | 1.840         | 3.144                             | 6.033                        | 2.707                 |
| 2012 | 15.798         | 2.794                              | 1.834         | 3.099                             | 5.335                        | 2.736                 |
| 2013 | 16.023         | 2.742                              | 1.650         | 3.151                             | 5.329                        | 3.151                 |
| 2014 | 17.769         | 2.759                              | 1.695         | 3.664                             | 5.689                        | 3.962                 |
| 2015 | 21.073         | 2.709                              | 1.715         | 5.018                             | 5.387                        | 6.244                 |

Quelle: Bürger- und Ordnungsamt der Landeshauptstadt Kiel

**261. Fortzüge in ausgesuchten Regionen**

| Jahr | ins-<br>gesamt | davon nach/aus                     |               |                                   |                              |                       |
|------|----------------|------------------------------------|---------------|-----------------------------------|------------------------------|-----------------------|
|      |                | Kreis<br>Rendsburg-<br>Eckernförde | Kreis<br>Plön | übriges<br>Schleswig-<br>Holstein | übriges<br>Bundes-<br>gebiet | Ausland/<br>unbekannt |
| 1977 | 15.706         | 3.297                              | 2.599         | 3.103                             | 4.000                        | 2.707                 |
| 1978 | 16.484         | 3.633                              | 2.068         | 3.486                             | 4.303                        | 2.994                 |
| 1979 | 17.692         | 3.907                              | 2.211         | 4.072                             | 5.219                        | 2.283                 |
| 1980 | 17.139         | 3.907                              | 2.267         | 3.633                             | 4.855                        | 2.477                 |
| 1981 | 14.736         | 3.131                              | 1.845         | 3.105                             | 4.129                        | 2.526                 |
| 1982 | 14.913         | 2.952                              | 2.181         | 2.973                             | 4.310                        | 2.497                 |
| 1983 | 16.070         | 3.137                              | 2.566         | 3.055                             | 4.196                        | 3.116                 |
| 1984 | 17.337         | 3.132                              | 2.431         | 2.969                             | 4.349                        | 4.456                 |
| 1985 | 14.894         | 2.860                              | 2.138         | 2.838                             | 4.524                        | 2.534                 |
| 1986 | 17.208         | 3.392                              | 2.332         | 3.798                             | 4.987                        | 2.699                 |
| 1987 | 16.824         | 2.783                              | 2.262         | 3.234                             | 5.692                        | 2.853                 |
| 1988 | 13.888         | 2.685                              | 1.924         | 2.275                             | 4.040                        | 2.964                 |
| 1989 | 14.752         | 2.564                              | 1.902         | 2.327                             | 4.200                        | 3.759                 |
| 1990 | 14.679         | 2.562                              | 1.718         | 2.306                             | 4.201                        | 3.892                 |
| 1991 | 13.258         | 2.537                              | 1.749         | 2.060                             | 3.794                        | 3.118                 |
| 1992 | 13.120         | 2.704                              | 1.770         | 2.452                             | 3.754                        | 2.440                 |
| 1993 | 14.028         | 3.046                              | 1.944         | 2.285                             | 4.178                        | 2.575                 |
| 1994 | 16.041         | 3.393                              | 2.092         | 2.371                             | 4.520                        | 3.665                 |
| 1995 | 15.748         | 3.632                              | 2.472         | 2.181                             | 4.502                        | 2.961                 |
| 1996 | 15.632         | 3.782                              | 2.533         | 2.239                             | 4.466                        | 2.612                 |
| 1997 | 16.052         | 4.185                              | 2.687         | 2.160                             | 4.456                        | 2.564                 |
| 1998 | 16.082         | 4.308                              | 2.691         | 2.310                             | 4.664                        | 2.109                 |
| 1999 | 17.222         | 4.297                              | 2.542         | 2.187                             | 5.199                        | 2.997                 |
| 2000 | 15.821         | 3.620                              | 2.351         | 2.551                             | 5.105                        | 2.194                 |
| 2001 | 15.359         | 3.460                              | 2.126         | 2.196                             | 5.054                        | 2.523                 |
| 2002 | 14.958         | 3.022                              | 2.058         | 2.050                             | 5.095                        | 2.733                 |
| 2003 | 15.254         | 3.050                              | 2.020         | 1.967                             | 4.987                        | 3.230                 |
| 2004 | 15.835         | 3.122                              | 2.142         | 2.142                             | 4.448                        | 3.981                 |
| 2005 | 14.257         | 2.688                              | 1.856         | 2.030                             | 4.309                        | 3.374                 |
| 2006 | 14.196         | 2.768                              | 1.791         | 1.896                             | 4.857                        | 2.884                 |
| 2007 | 14.216         | 2.788                              | 1.553         | 1.895                             | 4.876                        | 3.104                 |
| 2008 | 14.825         | 2.746                              | 1.665         | 2.121                             | 5.273                        | 3.020                 |
| 2009 | 14.132         | 2.888                              | 1.692         | 2.153                             | 4.908                        | 2.491                 |
| 2010 | 14.336         | 2.797                              | 1.642         | 2.165                             | 4.966                        | 2.766                 |
| 2011 | 15.164         | 2.823                              | 1.781         | 2.280                             | 5.503                        | 2.777                 |
| 2012 | 13.765         | 2.758                              | 1.779         | 2.164                             | 5.344                        | 1.720                 |
| 2013 | 14.217         | 2.852                              | 1.757         | 2.272                             | 5.433                        | 1.903                 |
| 2014 | 15.670         | 3.062                              | 1.930         | 2.477                             | 5.213                        | 2.988                 |
| 2015 | 17.083         | 3.185                              | 2.294         | 2.855                             | 5.163                        | 3.586                 |

Quelle: Bürger- und Ordnungsamt der Landeshauptstadt Kiel



## 262. Wanderungsgewinn/-verlust nach ausgesuchten Regionen

| Jahr | ins-<br>gesamt | davon nach/aus                     |               |                                   |                              |                       |
|------|----------------|------------------------------------|---------------|-----------------------------------|------------------------------|-----------------------|
|      |                | Kreis<br>Rendsburg-<br>Eckernförde | Kreis<br>Plön | übriges<br>Schleswig-<br>Holstein | übriges<br>Bundes-<br>gebiet | Ausland/<br>unbekannt |
| 1977 | -1.669         | -755                               | -1.064        | 302                               | 402                          | -554                  |
| 1978 | -1.135         | -1.067                             | -444          | -9                                | 753                          | -368                  |
| 1979 | -1.879         | -1.362                             | -633          | -463                              | -548                         | 1.127                 |
| 1980 | 268            | -1.107                             | -500          | 21                                | -15                          | 1.869                 |
| 1981 | 738            | -376                               | -182          | 167                               | 220                          | 909                   |
| 1982 | -291           | -237                               | -568          | 236                               | 148                          | 130                   |
| 1983 | -395           | -341                               | -708          | 329                               | 576                          | -251                  |
| 1984 | -1.867         | -251                               | -411          | 239                               | 271                          | -1.715                |
| 1985 | 675            | 240                                | -125          | 536                               | 46                           | -22                   |
| 1986 | -1.658         | -337                               | -238          | -538                              | -713                         | 168                   |
| 1987 | 501            | 524                                | 49            | 489                               | -751                         | 190                   |
| 1988 | 3.160          | 99                                 | -78           | 962                               | 1.139                        | 1.038                 |
| 1989 | 3.158          | -108                               | -35           | 596                               | 802                          | 1.903                 |
| 1990 | 2.812          | -121                               | 198           | 617                               | 1.462                        | 656                   |
| 1991 | 1.488          | -276                               | -72           | 868                               | 268                          | 700                   |
| 1992 | 2.078          | -341                               | -78           | 1.458                             | 368                          | 671                   |
| 1993 | -297           | -728                               | -280          | 71                                | 41                           | 599                   |
| 1994 | -1.928         | -820                               | -124          | -95                               | -494                         | -395                  |
| 1995 | -135           | -851                               | -589          | 737                               | 87                           | 481                   |
| 1996 | -2.100         | -1.211                             | -882          | 35                                | -155                         | 113                   |
| 1997 | -2.404         | -1.609                             | -1.022        | 200                               | 9                            | 18                    |
| 1998 | -2.766         | -1.667                             | -1.050        | 9                                 | -228                         | 170                   |
| 1999 | -3.314         | -1.487                             | -918          | 91                                | -519                         | -481                  |
| 2000 | -1.081         | -772                               | -588          | -28                               | -356                         | 663                   |
| 2001 | 323            | -751                               | -423          | 449                               | 179                          | 869                   |
| 2002 | 806            | -235                               | -325          | 744                               | 275                          | 347                   |
| 2003 | 424            | -133                               | -285          | 721                               | 345                          | -224                  |
| 2004 | 40             | -269                               | -372          | 790                               | 417                          | -526                  |
| 2005 | 1.254          | -30                                | -84           | 553                               | 886                          | -71                   |
| 2006 | 1.678          | -121                               | -165          | 812                               | 830                          | 322                   |
| 2007 | 1.804          | -232                               | 74            | 901                               | 899                          | 162                   |
| 2008 | 690            | 43                                 | 44            | 686                               | 313                          | -396                  |
| 2009 | 1.296          | -158                               | 25            | 916                               | 587                          | -74                   |
| 2010 | 897            | -241                               | 142           | 835                               | 466                          | -305                  |
| 2011 | 1.316          | -67                                | 59            | 864                               | 530                          | -70                   |
| 2012 | 2.033          | 36                                 | 55            | 935                               | -9                           | 1.016                 |
| 2013 | 1.806          | -110                               | -107          | 879                               | -104                         | 1.248                 |
| 2014 | 2.099          | -303                               | -235          | 1.187                             | 476                          | 974                   |
| 2015 | 3.990          | -476                               | -579          | 2.163                             | 224                          | 2.658                 |

Quelle: Bürger- und Ordnungsamt der Landeshauptstadt Kiel

**Grafik 232.** Wanderungssaldo mit den Kreisen Rendsburg-Eckernförde und Plön

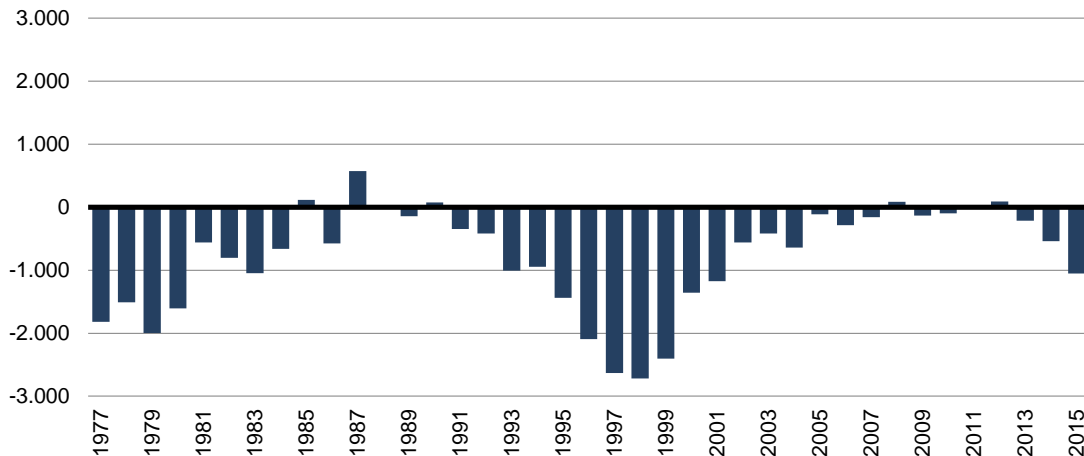

**Grafik 233.** Wanderungssaldo mit dem übrigen Bundesgebiet

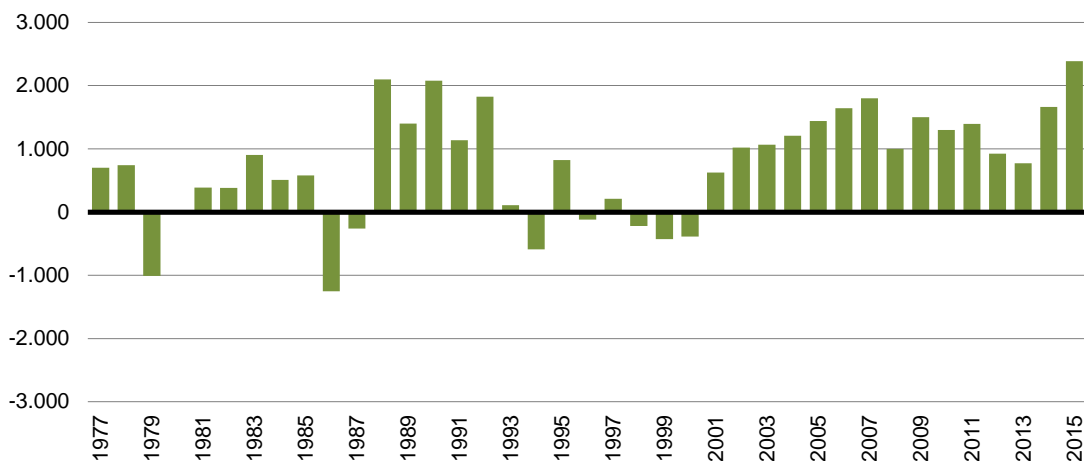

**Grafik 234.** Wanderungssaldo mit dem Ausland

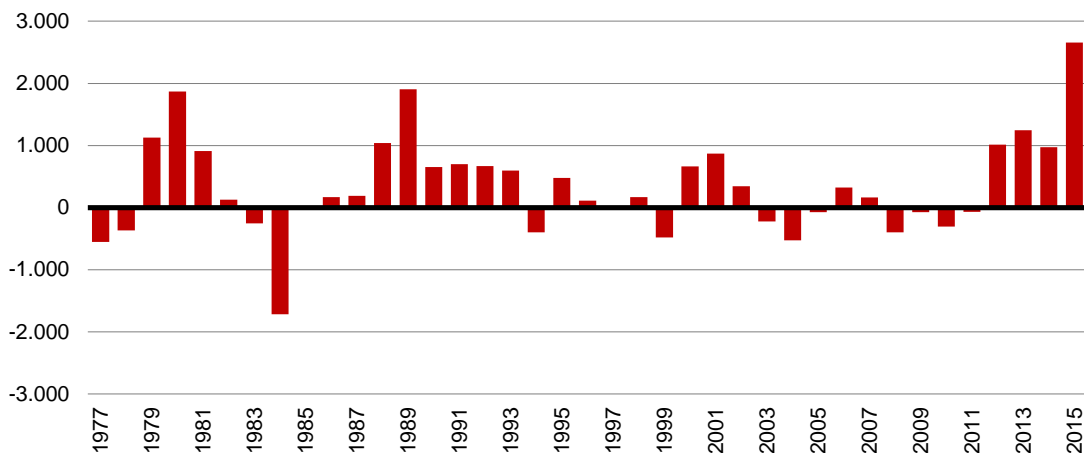

## 263. Die Zu- und Fortzüge aus dem/in das Kieler Umland

| Sektor<br>---  | Jahr         |               |             |              |               |             |              |               |             |              |               |             |
|--|--------------|---------------|-------------|--------------|---------------|-------------|--------------|---------------|-------------|--------------|---------------|-------------|
|  | 2012         |               |             | 2013         |               |             | 2014         |               |             | 2015         |               |             |
|  | Zu-<br>züge  | Fort-<br>züge | Saldo       | Zu-<br>züge  | Fort-<br>züge | Saldo       | Zu-<br>züge  | Fort-<br>züge | Saldo       | Zu-<br>züge  | Fort-<br>züge | Saldo       |
| <b>Sektor NW 1</b>                                       | <b>432</b>   | <b>477</b>    | <b>-45</b>  | <b>413</b>   | <b>472</b>    | <b>-59</b>  | <b>472</b>   | <b>468</b>    | <b>4</b>    | <b>413</b>   | <b>457</b>    | <b>-44</b>  |
| darunter   |              |               |             |              |               |             |              |               |             |              |               |             |
| Altenholz  | 242          | 278           | -36         | 237          | 301           | -64         | 301          | 303           | -2          | 248          | 270           | -22         |
| Dänischenhagen   | 82           | 96            | -14         | 64           | 65            | -1          | 79           | 70            | 9           | 79           | 87            | -8          |
| Schwedeneck  | 65           | 62            | 3           | 79           | 68            | 11          | 56           | 64            | -8          | 49           | 58            | -9          |
| Strande  | 43           | 41            | 2           | 33           | 38            | -5          | 36           | 31            | 5           | 37           | 42            | -5          |
| <b>Sektor W</b>  | <b>580</b>   | <b>610</b>    | <b>-30</b>  | <b>567</b>   | <b>647</b>    | <b>-80</b>  | <b>527</b>   | <b>621</b>    | <b>-94</b>  | <b>519</b>   | <b>642</b>    | <b>-123</b> |
| darunter   |              |               |             |              |               |             |              |               |             |              |               |             |
| Achterwehr   | 26           | 25            | 1           | 17           | 30            | -13         | 24           | 18            | 6           | 26           | 40            | -14         |
| Kronshagen   | 434          | 469           | -35         | 413          | 482           | -69         | 392          | 438           | -46         | 399          | 444           | -45         |
| Melsdorf   | 65           | 40            | 25          | 72           | 65            | 7           | 49           | 78            | -29         | 37           | 74            | -37         |
| Ottendorf  | 25           | 31            | -6          | 29           | 31            | -2          | 22           | 35            | -13         | 20           | 37            | -17         |
| Quarnbek   | 30           | 45            | -15         | 36           | 39            | -3          | 40           | 52            | -12         | 37           | 47            | -10         |
| <b>Sektor SW 1</b>                                       | <b>304</b>   | <b>346</b>    | <b>-42</b>  | <b>358</b>   | <b>405</b>    | <b>-47</b>  | <b>331</b>   | <b>395</b>    | <b>-64</b>  | <b>364</b>   | <b>439</b>    | <b>-75</b>  |
| darunter   |              |               |             |              |               |             |              |               |             |              |               |             |
| Blumenthal   | 14           | 3             | 11          | 15           | 10            | 5           | 11           | 19            | -8          | 5            | 13            | -8          |
| Flintbek   | 109          | 93            | 16          | 149          | 173           | -24         | 108          | 144           | -36         | 153          | 168           | -15         |
| Mielkendorf  | 41           | 48            | -7          | 41           | 34            | 7           | 51           | 53            | -2          | 39           | 55            | -16         |
| Molfsee  | 100          | 152           | -52         | 95           | 137           | -42         | 116          | 134           | -18         | 115          | 143           | -28         |
| Rumohr   | 7            | 13            | -6          | 14           | 25            | -11         | 23           | 21            | 2           | 20           | 22            | -2          |
| <b>Sektor NW 2</b>                                       | <b>261</b>   | <b>287</b>    | <b>-26</b>  | <b>237</b>   | <b>355</b>    | <b>-118</b> | <b>242</b>   | <b>450</b>    | <b>-208</b> | <b>239</b>   | <b>376</b>    | <b>-137</b> |
| darunter   |              |               |             |              |               |             |              |               |             |              |               |             |
| Felm   | 26           | 30            | -4          | 18           | 50            | -32         | 22           | 43            | -21         | 16           | 38            | -22         |
| Gettorf  | 83           | 105           | -22         | 72           | 133           | -61         | 94           | 157           | -63         | 114          | 124           | -10         |
| Neuwittenbek   | 22           | 15            | 7           | 23           | 33            | -10         | 26           | 26            | 0           | 19           | 37            | -18         |
| Osdorf   | 35           | 38            | -3          | 37           | 48            | -11         | 27           | 44            | -17         | 25           | 48            | -23         |
| Schinkel   | 20           | 22            | -2          | 19           | 19            | 0           | 25           | 24            | 1           | 13           | 32            | -19         |
| <b>Sektor SW 2</b>                                       | <b>138</b>   | <b>109</b>    | <b>29</b>   | <b>152</b>   | <b>157</b>    | <b>-5</b>   | <b>158</b>   | <b>167</b>    | <b>-9</b>   | <b>141</b>   | <b>143</b>    | <b>-2</b>   |
| darunter   |              |               |             |              |               |             |              |               |             |              |               |             |
| Bordesholm   | 74           | 65            | 9           | 90           | 84            | 6           | 83           | 88            | -5          | 84           | 56            | 28          |
| Wattenbek  | 31           | 19            | 12          | 35           | 32            | 3           | 32           | 27            | 5           | 29           | 34            | -5          |
| <b>Sektor SO 1</b>                                       | <b>312</b>   | <b>358</b>    | <b>-46</b>  | <b>256</b>   | <b>371</b>    | <b>-115</b> | <b>298</b>   | <b>390</b>    | <b>-92</b>  | <b>305</b>   | <b>465</b>    | <b>-160</b> |
| darunter   |              |               |             |              |               |             |              |               |             |              |               |             |
| Stadt<br>Schwentinental <sup>1</sup>                     | 312          | 358           | -46         | 256          | 371           | -115        | 298          | 390           | -92         | 305          | 465           | -160        |
| <b>Sektor NO 1</b>                                       | <b>489</b>   | <b>555</b>    | <b>-66</b>  | <b>449</b>   | <b>551</b>    | <b>-102</b> | <b>499</b>   | <b>627</b>    | <b>-128</b> | <b>509</b>   | <b>716</b>    | <b>-207</b> |
| darunter   |              |               |             |              |               |             |              |               |             |              |               |             |
| Brodersdorf  | 5            | 2             | 3           | 4            | 5             | -1          | 3            | 5             | -2          | 11           | 10            | 1           |
| Heikendorf   | 111          | 124           | -13         | 126          | 124           | 2           | 127          | 152           | -25         | 139          | 166           | -27         |
| Laboe  | 77           | 79            | -2          | 78           | 74            | 4           | 92           | 59            | 33          | 73           | 78            | -5          |
| Mönkeberg  | 92           | 123           | -31         | 69           | 127           | -58         | 91           | 122           | -31         | 93           | 204           | -111        |
| Schönkirchen   | 170          | 207           | -37         | 154          | 197           | -43         | 159          | 277           | -118        | 169          | 239           | -70         |
| Wendtorf   | 17           | 8             | 9           | 10           | 9             | 1           | 14           | 4             | 10          | 9            | 6             | 3           |
| <b>Sektor S</b>  | <b>51</b>    | <b>98</b>     | <b>-47</b>  | <b>73</b>    | <b>89</b>     | <b>-16</b>  | <b>64</b>    | <b>102</b>    | <b>-38</b>  | <b>68</b>    | <b>129</b>    | <b>-61</b>  |
| darunter   |              |               |             |              |               |             |              |               |             |              |               |             |
| Kirchbarkau  | 11           | 19            | -8          | 12           | 31            | -19         | 8            | 21            | -13         | 9            | 17            | -8          |
| <b>Sektor SO 2</b>                                       | <b>321</b>   | <b>325</b>    | <b>-4</b>   | <b>314</b>   | <b>299</b>    | <b>15</b>   | <b>280</b>   | <b>314</b>    | <b>-34</b>  | <b>271</b>   | <b>368</b>    | <b>-97</b>  |
| darunter   |              |               |             |              |               |             |              |               |             |              |               |             |
| Dobersdorf   | 14           | 16            | -2          | 12           | 10            | 2           | 11           | 13            | -2          | 5            | 17            | -12         |
| Preetz   | 228          | 224           | 4           | 226          | 232           | -6          | 193          | 224           | -31         | 193          | 273           | -80         |
| Schlesien  | 9            | 17            | -8          | 5            | 3             | 2           | 12           | 8             | 4           | 8            | 12            | -4          |
| <b>Sektor SO 3</b>                                       | <b>72</b>    | <b>67</b>     | <b>5</b>    | <b>46</b>    | <b>55</b>     | <b>-9</b>   | <b>43</b>    | <b>54</b>     | <b>-11</b>  | <b>47</b>    | <b>40</b>     | <b>7</b>    |
| darunter   |              |               |             |              |               |             |              |               |             |              |               |             |
| Selent   | 28           | 34            | -6          | 17           | 17            | 0           | 13           | 18            | -5          | 23           | 17            | 6           |
| <b>Sektor NO 2</b>                                       | <b>244</b>   | <b>163</b>    | <b>81</b>   | <b>230</b>   | <b>179</b>    | <b>51</b>   | <b>219</b>   | <b>213</b>    | <b>6</b>    | <b>229</b>   | <b>274</b>    | <b>-45</b>  |
| darunter   |              |               |             |              |               |             |              |               |             |              |               |             |
| Fargau   | 10           | 2             | 8           | 12           | 4             | 8           | 6            | 3             | 3           | 11           | 17            | -6          |
| Prasdorf   | 7            | 13            | -6          | 5            | 4             | 1           | 8            | 8             | 0           | 6            | 5             | 1           |
| Probsteierhagen  | 39           | 36            | 3           | 51           | 26            | 25          | 34           | 28            | 6           | 43           | 64            | -21         |
| Schönberg  | 106          | 58            | 48          | 80           | 70            | 10          | 79           | 84            | -5          | 79           | 96            | -17         |
| <b>Austausch mit dem<br/>Kieler Umland<br/>insgesamt</b> | <b>3.204</b> | <b>3.395</b>  | <b>-191</b> | <b>3.095</b> | <b>3.580</b>  | <b>-485</b> | <b>3.133</b> | <b>3.801</b>  | <b>-668</b> | <b>3.105</b> | <b>4.049</b>  | <b>-944</b> |

Quelle: Bürger- und Ordnungsamt der Landeshauptstadt Kiel

<sup>1</sup> Die Gemeinden Klausdorf und Raisdorf sind 2008 gemeinsam zur Stadt Schwentinental geworden.

**264. Zu- und Fortzüge nach Geschlecht und Altersgruppen - 2015**

| Alters-<br>gruppe | Zuzüge         |               |              | Fortzüge       |              |              | Saldo          |              |              |
|-------------------|----------------|---------------|--------------|----------------|--------------|--------------|----------------|--------------|--------------|
|                   | ins-<br>gesamt | davon         |              | ins-<br>gesamt | davon        |              | ins-<br>gesamt | davon        |              |
|                   |                | männlich      | weiblich     |                | männlich     | weiblich     |                | männlich     | weiblich     |
| 00-<05            | 986            | 504           | 482          | 1.062          | 540          | 522          | -76            | -36          | -40          |
| 05-<10            | 773            | 398           | 375          | 507            | 256          | 251          | 266            | 142          | 124          |
| 10-<15            | 658            | 345           | 313          | 361            | 201          | 160          | 297            | 144          | 153          |
| 15-<20            | 2.319          | 1.042         | 1.277        | 729            | 359          | 370          | 1.590          | 683          | 907          |
| 20-<25            | 5.508          | 2.791         | 2.717        | 3.299          | 1.602        | 1.697        | 2.209          | 1.189        | 1.020        |
| 25-<30            | 3.908          | 2.315         | 1.593        | 3.889          | 1.977        | 1.912        | 19             | 338          | -319         |
| 30-<35            | 2.092          | 1.302         | 790          | 2.494          | 1.451        | 1.043        | -402           | -149         | -253         |
| 35-<40            | 1.352          | 851           | 501          | 1.458          | 927          | 531          | -106           | -76          | -30          |
| 40-<45            | 876            | 572           | 304          | 831            | 540          | 291          | 45             | 32           | 13           |
| 45-<50            | 800            | 467           | 333          | 756            | 468          | 288          | 44             | -1           | 45           |
| 50-<55            | 626            | 352           | 274          | 575            | 346          | 229          | 51             | 6            | 45           |
| 55-<60            | 383            | 196           | 187          | 353            | 209          | 144          | 30             | -13          | 43           |
| 60-<65            | 236            | 126           | 110          | 200            | 109          | 91           | 36             | 17           | 19           |
| 65-<70            | 147            | 76            | 71           | 168            | 80           | 88           | -21            | -4           | -17          |
| 70-<75            | 115            | 52            | 63           | 102            | 47           | 55           | 13             | 5            | 8            |
| 75-<80            | 114            | 41            | 73           | 108            | 45           | 63           | 6              | -4           | 10           |
| 80-<85            | 76             | 24            | 52           | 71             | 24           | 47           | 5              | -            | 5            |
| 85 u.ä.           | 104            | 29            | 75           | 120            | 29           | 91           | -16            | -            | -16          |
| <b>insg.</b>      | <b>21.073</b>  | <b>11.483</b> | <b>9.590</b> | <b>17.083</b>  | <b>9.210</b> | <b>7.873</b> | <b>3.990</b>   | <b>2.273</b> | <b>1.717</b> |

Quelle: Bürger- und Ordnungsamt der Landeshauptstadt Kiel

**265. Zu- und Fortzüge nach Nationalität und Altersgruppen - 2015**

| Alters-<br>gruppe | Zuzüge         |              |               | Fortzüge       |              |               | Saldo          |              |             |
|-------------------|----------------|--------------|---------------|----------------|--------------|---------------|----------------|--------------|-------------|
|                   | ins-<br>gesamt | davon        |               | ins-<br>gesamt | davon        |               | ins-<br>gesamt | davon        |             |
|                   |                | deutsch      | ausländ.      |                | deutsch      | ausländ.      |                | deutsch      | ausländ.    |
| 00-<05            | 986            | 567          | 419           | 1.062          | 203          | 859           | -76            | 364          | -440        |
| 05-<10            | 773            | 528          | 245           | 507            | 177          | 330           | 266            | 351          | -85         |
| 10-<15            | 658            | 420          | 238           | 361            | 105          | 256           | 297            | 315          | -18         |
| 15-<20            | 2.319          | 756          | 1.563         | 729            | 207          | 522           | 1.590          | 549          | 1.041       |
| 20-<25            | 5.508          | 1.584        | 3.924         | 3.299          | 841          | 2.458         | 2.209          | 743          | 1.466       |
| 25-<30            | 3.908          | 1.593        | 2.315         | 3.889          | 786          | 3.103         | 19             | 807          | -788        |
| 30-<35            | 2.092          | 1.074        | 1.018         | 2.494          | 593          | 1.901         | -402           | 481          | -883        |
| 35-<40            | 1.352          | 767          | 585           | 1.458          | 495          | 963           | -106           | 272          | -378        |
| 40-<45            | 876            | 479          | 397           | 831            | 300          | 531           | 45             | 179          | -134        |
| 45-<50            | 800            | 346          | 454           | 756            | 210          | 546           | 44             | 136          | -92         |
| 50-<55            | 626            | 267          | 359           | 575            | 147          | 428           | 51             | 120          | -69         |
| 55-<60            | 383            | 159          | 224           | 353            | 75           | 278           | 30             | 84           | -54         |
| 60-<65            | 236            | 85           | 151           | 200            | 38           | 162           | 36             | 47           | -11         |
| 65-<70            | 147            | 33           | 114           | 168            | 25           | 143           | -21            | 8            | -29         |
| 70-<75            | 115            | 16           | 99            | 102            | 6            | 96            | 13             | 10           | 3           |
| 75-<80            | 114            | 16           | 98            | 108            | 7            | 101           | 6              | 9            | -3          |
| 80-<85            | 76             | 6            | 70            | 71             | 5            | 66            | 5              | 1            | 4           |
| 85 u.ä.           | 104            | 2            | 102           | 120            | 2            | 118           | -16            | -            | -16         |
| <b>insg.</b>      | <b>21.073</b>  | <b>8.698</b> | <b>12.375</b> | <b>17.083</b>  | <b>4.222</b> | <b>12.861</b> | <b>3.990</b>   | <b>4.476</b> | <b>-486</b> |

Quelle: Bürger- und Ordnungsamt der Landeshauptstadt Kiel

**266. Eheschließungen und Ehescheidungen**

| Jahr | Eheschließungen <sup>1</sup> |                 | Ehescheidungen <sup>1</sup> |                 | davon                  |                        | Anzahl der betroffenen Kinder insg. |
|------|------------------------------|-----------------|-----------------------------|-----------------|------------------------|------------------------|-------------------------------------|
|      | ins-gesamt                   | auf 1.000 Einw. | ins-gesamt                  | auf 1.000 Einw. | ohne betroffene Kinder | mit betroffenen Kinder |                                     |
| 1977 | 1.522                        | 5,9             | .                           | .               | .                      | .                      | .                                   |
| 1978 | 1.234                        | 4,8             | 292                         | 1,1             | .                      | .                      | .                                   |
| 1979 | 1.313                        | 5,2             | 590                         | 2,3             | .                      | .                      | .                                   |
| 1980 | 1.288                        | 5,1             | 568                         | 2,3             | .                      | .                      | .                                   |
| 1981 | 1.438                        | 5,8             | 751                         | 3,0             | .                      | .                      | .                                   |
| 1982 | 1.394                        | 5,6             | 852                         | 3,4             | .                      | .                      | .                                   |
| 1983 | 1.440                        | 5,8             | 785                         | 3,2             | .                      | .                      | .                                   |
| 1984 | 1.403                        | 5,7             | 826                         | 3,4             | .                      | .                      | .                                   |
| 1985 | 1.345                        | 5,5             | 699                         | 2,9             | .                      | .                      | .                                   |
| 1986 | 1.438                        | 5,9             | 620                         | 2,6             | .                      | .                      | .                                   |
| 1987 | 1.473                        | 6,1             | 746                         | 3,1             | .                      | .                      | .                                   |
| 1988 | 1.502                        | 6,3             | 648                         | 2,7             | .                      | .                      | .                                   |
| 1989 | 1.518                        | 6,4             | 627                         | 2,6             | .                      | .                      | .                                   |
| 1990 | 1.570                        | 6,5             | 618                         | 2,6             | .                      | .                      | .                                   |
| 1991 | 1.467                        | 6,0             | 582                         | 2,4             | .                      | .                      | .                                   |
| 1992 | 1.436                        | 5,9             | 578                         | 2,4             | .                      | .                      | .                                   |
| 1993 | 1.371                        | 5,6             | 726                         | 3,0             | .                      | .                      | .                                   |
| 1994 | 1.326                        | 5,4             | 713                         | 2,9             | 370                    | 343                    | 517                                 |
| 1995 | 1.293                        | 5,3             | 757                         | 3,1             | 393                    | 364                    | 570                                 |
| 1996 | 1.280                        | 5,3             | 787                         | 3,3             | 386                    | 401                    | 647                                 |
| 1997 | 1.283                        | 5,4             | 819                         | 3,5             | 393                    | 426                    | 690                                 |
| 1998 | 1.261                        | 5,4             | 765                         | 3,3             | 411                    | 354                    | 579                                 |
| 1999 | 1.251                        | 5,4             | 747                         | 3,2             | 402                    | 345                    | 549                                 |
| 2000 | 1.232                        | 5,1             | 834                         | 3,6             | 444                    | 390                    | 607                                 |
| 2001 | 1.173                        | 5,1             | 698                         | 3,1             | 407                    | 291                    | 444                                 |
| 2002 | 1.223                        | 5,3             | 822                         | 3,6             | 487                    | 335                    | 528                                 |
| 2003 | 1.121                        | 4,9             | 802                         | 3,5             | 496                    | 306                    | 488                                 |
| 2004 | 1.103                        | 4,8             | 800                         | 3,5             | 535                    | 265                    | 419                                 |
| 2005 | 1.044                        | 4,5             | 762                         | 3,3             | 482                    | 280                    | 446                                 |
| 2006 | 1.068                        | 4,6             | 674                         | 2,9             | 424                    | 250                    | 369                                 |
| 2007 | 1.041                        | 4,5             | 681                         | 2,9             | 402                    | 279                    | 437                                 |
| 2008 | 1.043                        | 4,5             | 666                         | 2,8             | 394                    | 272                    | 423                                 |
| 2009 | 1.072                        | 4,6             | 635                         | 2,8             | 366                    | 269                    | 417                                 |
| 2010 | 1.081                        | 4,6             | 657                         | 2,8             | 381                    | 276                    | 419                                 |
| 2011 | 1.062                        | 4,5             | 682                         | 2,9             | 398                    | 284                    | 433                                 |
| 2012 | 1.076                        | 4,5             | 681                         | 2,9             | 405                    | 276                    | 462                                 |
| 2013 | 995                          | 4,2             | 571                         | 2,4             | 315                    | 256                    | 393                                 |
| 2014 | 971                          | 4,0             | 543                         | 2,3             | 337                    | 206                    | 318                                 |
| 2015 | 1.015                        | 4,2             | 554                         | 2,3             | 327                    | 227                    | 336                                 |

Quelle: Statistisches Amt für Hamburg und Schleswig-Holstein

<sup>1</sup> Anzahl der in der Landeshauptstadt Kiel vollzogenen Eheschließungen/ beantragten Ehescheidungen.

**Grafik 235. Eheschließungen**

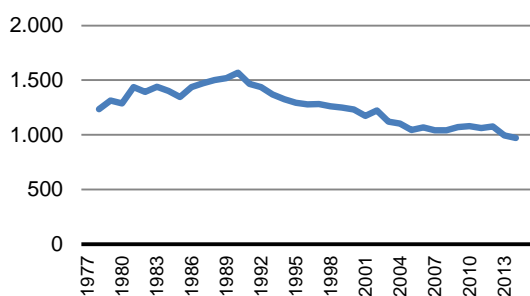

**Grafik 236. Ehescheidungen**

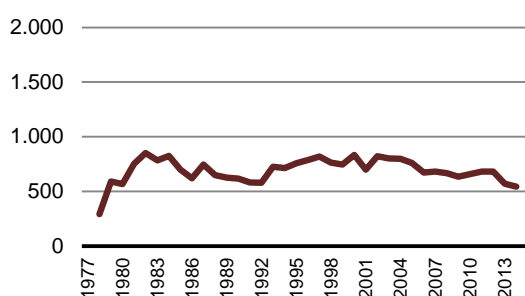

**267. Private Haushalte nach Haushaltstypen und Personenzahl <sup>1</sup>**

| Jahr              | Haushalte insgesamt |           | davon                |           |                |           |                                 |           |                                    |           |                  |           |   |           |
|-------------------|---------------------|-----------|----------------------|-----------|----------------|-----------|---------------------------------|-----------|------------------------------------|-----------|------------------|-----------|---|-----------|
|                   |                     |           | Einpersonenhaushalte |           | Paar ohne Kind |           | Paar mit Kind(ern) <sup>2</sup> |           | Paar mit Nachkomme(n) <sup>3</sup> |           | Alleinerziehende |           | Sonstige Mehrpersonenhaushalte <sup>4</sup> |           |
|                   | Haus-halte          | Per-sonen | Haus-halte           | Per-sonen | Haus-halte     | Per-sonen | Haus-halte                      | Per-sonen | Haus-halte                         | Per-sonen | Haus-halte       | Per-sonen | Haus-halte                                  | Per-sonen |
| 2004              | 128.634             | 230.033   | 67.836               | 67.836    | 25.525         | 51.040    | 15.216                          | 59.095    | 3.553                              | 11.449    | 7.197            | 18.499    | 9.307                                       | 22.114    |
| 2005              | 129.512             | 230.897   | 68.562               | 68.562    | 25.655         | 51.287    | 15.099                          | 58.631    | 3.558                              | 11.491    | 7.251            | 18.621    | 9.387                                       | 22.305    |
| 2006              | 131.099             | 232.340   | 70.295               | 70.295    | 25.606         | 51.191    | 14.942                          | 58.104    | 3.711                              | 12.023    | 7.246            | 18.627    | 9.299                                       | 22.100    |
| 2007              | 132.330             | 233.701   | 71.419               | 71.419    | 25.824         | 51.645    | 14.882                          | 57.845    | 3.744                              | 12.140    | 7.117            | 18.394    | 9.344                                       | 22.258    |
| 2008              | 133.141             | 234.267   | 72.218               | 72.218    | 25.909         | 51.806    | 14.727                          | 57.364    | 3.741                              | 12.167    | 7.046            | 18.188    | 9.500                                       | 22.524    |
| 2009              | 134.021             | 235.264   | 72.921               | 72.921    | 26.151         | 52.384    | 14.593                          | 57.066    | 3.797                              | 12.359    | 7.000            | 18.013    | 9.559                                       | 22.621    |
| 2010 <sup>4</sup> | 135.125             | 236.008   | 73.939               | 73.939    | 28.005         | 56.004    | 14.658                          | 57.378    | 3.707                              | 12.170    | 6.684            | 17.500    | 8.132                                       | 19.017    |
| 2011              | 136.842             | 237.584   | 75.547               | 75.547    | 28.255         | 56.534    | 14.566                          | 56.846    | 3.682                              | 12.104    | 6.756            | 17.671    | 8.036                                       | 18.882    |
| 2012              | 138.599             | 239.320   | 77.060               | 77.060    | 28.580         | 57.166    | 14.455                          | 56.372    | 3.588                              | 11.800    | 6.889            | 17.996    | 8.027                                       | 18.926    |
| 2013              | 139.759             | 240.299   | 78.355               | 78.355    | 28.589         | 57.197    | 14.490                          | 56.525    | 3.481                              | 11.458    | 6.872            | 17.992    | 7.972                                       | 18.772    |
| 2014              | 141.084             | 242.340   | 79.410               | 79.410    | 28.631         | 57.294    | 14.562                          | 56.996    | 3.495                              | 11.517    | 6.915            | 18.169    | 8.071                                       | 18.954    |
| 2015              | 143.863             | 246.269   | 81.879               | 81.879    | 28.689         | 57.350    | 14.853                          | 58.403    | 3.387                              | 11.195    | 7.051            | 18.663    | 8.004                                       | 18.779    |

Quelle: Eigene Berechnungen auf Basis der Daten des Bürger- und Ordnungsamtes der Landeshauptstadt Kiel

<sup>1</sup> Berechnung auf Basis aller Einwohner/innen, d. h. inklusive der sogenannten Anstaltsbevölkerung.

<sup>2</sup> Kinder im Alter von 0 bis unter 18 Jahren.

<sup>3</sup> Nachkommen sind Kinder im Alter von 18 Jahren oder älter.

<sup>4</sup> Sonstige Mehrpersonenhaushalte ohne Kinder.

<sup>5</sup> Ab 2010 eine veränderte Berechnungsmethode, frühere Daten nur bedingt vergleichbar.

**268. Private Haushalte nach Haushaltstypen und deren Anteilen <sup>1</sup>**

| Jahr              | Haushalte insgesamt |       | davon                |      |                |      |                                 |      |                                    |      |                  |      |   |      |
|-------------------|---------------------|-------|----------------------|------|----------------|------|---------------------------------|------|------------------------------------|------|------------------|------|---|------|
|                   |                     |       | Einpersonenhaushalte |      | Paar ohne Kind |      | Paar mit Kind(ern) <sup>2</sup> |      | Paar mit Nachkomme(n) <sup>3</sup> |      | Alleinerziehende |      | Sonstige Mehrpersonenhaushalte <sup>4</sup> |      |
|                   | abs.                | in %  | abs.                 | in % | abs.           | in % | abs.                            | in % | abs.                               | in % | abs.             | in % | abs.  | in % |
| 2004              | 128.634             | 100,0 | 67.836               | 52,7 | 25.525         | 19,8 | 15.216                          | 11,8 | 3.553                              | 2,8  | 7.197            | 5,6  | 9.307                                       | 7,2  |
| 2005              | 129.512             | 100,0 | 68.562               | 52,9 | 25.655         | 19,8 | 15.099                          | 11,7 | 3.558                              | 2,7  | 7.251            | 5,6  | 9.387                                       | 7,2  |
| 2006              | 131.099             | 100,0 | 70.295               | 53,6 | 25.606         | 19,5 | 14.942                          | 11,4 | 3.711                              | 2,8  | 7.246            | 5,5  | 9.299                                       | 7,1  |
| 2007              | 132.330             | 100,0 | 71.419               | 54,0 | 25.824         | 19,5 | 14.882                          | 11,2 | 3.744                              | 2,8  | 7.117            | 5,4  | 9.344                                       | 7,1  |
| 2008              | 133.141             | 100,0 | 72.218               | 54,2 | 25.909         | 19,5 | 14.727                          | 11,1 | 3.741                              | 2,8  | 7.046            | 5,3  | 9.500                                       | 7,1  |
| 2009              | 134.021             | 100,0 | 72.921               | 54,4 | 26.151         | 19,5 | 14.593                          | 10,9 | 3.797                              | 2,8  | 7.000            | 5,2  | 9.559                                       | 7,1  |
| 2010 <sup>4</sup> | 135.125             | 100,0 | 73.939               | 54,7 | 28.005         | 20,7 | 14.658                          | 10,8 | 3.707                              | 2,7  | 6.684            | 4,9  | 8.132                                       | 6,0  |
| 2011              | 136.842             | 100,0 | 75.547               | 55,2 | 28.255         | 20,6 | 14.566                          | 10,6 | 3.682                              | 2,7  | 6.756            | 4,9  | 8.036                                       | 5,9  |
| 2012              | 138.599             | 100,0 | 77.060               | 55,6 | 28.580         | 20,6 | 14.455                          | 10,4 | 3.588                              | 2,6  | 6.889            | 5,0  | 8.027                                       | 5,8  |
| 2013              | 139.759             | 100,0 | 78.355               | 56,1 | 28.589         | 20,5 | 14.490                          | 10,4 | 3.481                              | 2,5  | 6.872            | 4,9  | 7.972                                       | 5,7  |
| 2014              | 141.084             | 100,0 | 79.410               | 56,3 | 28.631         | 20,3 | 14.562                          | 10,3 | 3.495                              | 2,5  | 6.915            | 4,9  | 8.071                                       | 5,7  |
| 2015              | 143.863             | 100,0 | 81.879               | 56,9 | 28.689         | 19,9 | 14.853                          | 10,3 | 3.387                              | 2,4  | 7.051            | 4,9  | 8.004                                       | 5,6  |

Quelle: Eigene Berechnungen auf Basis der Daten des Bürger- und Ordnungsamtes der Landeshauptstadt Kiel

<sup>1</sup> Berechnung auf Basis aller Einwohner/innen, d. h. inklusive der sogenannten Anstaltsbevölkerung.

<sup>2</sup> Kinder im Alter von 0 bis unter 18 Jahren.

<sup>3</sup> Nachkommen sind Kinder im Alter von 18 Jahren oder älter.

<sup>4</sup> Sonstige Mehrpersonenhaushalte ohne Kinder.

<sup>5</sup> Ab 2010 eine veränderte Berechnungsmethode, frühere Daten nur bedingt vergleichbar.

**269. Private Haushalte nach Haushaltstypen in den Kieler Stadtteilen - 2015 <sup>1</sup>**

| Stadtteil               | Haus-<br>halte<br>insg. | davon                   |               |                   |               |                                    |               |   |               |                       |               |   |               | Ø<br>Haus-<br>halts-<br>größe |
|-------------------------|-------------------------|-------------------------|---------------|-------------------|---------------|------------------------------------|---------------|---|---------------|-----------------------|---------------|---|---------------|-------------------------------|
|                         |                         | Einpersen-<br>haushalte |               | Paar ohne<br>Kind |               | Paar mit<br>Kind(ern) <sup>2</sup> |               | Paar mit Nach-<br>komme(n) <sup>3</sup> |               | Allein-<br>erziehende |               | Sonstige Mehr-<br>personen-<br>haushalte <sup>4</sup> |               |                               |
|                         |                         | HH                      | Pers.         | HH                | Pers.         | HH                                 | Pers.         | HH                                      | Pers.         | HH                    | Pers.         | HH  | Pers.         |                               |
| Altstadt                | 488                     | 358                     | 358           | 88                | 177           | 17                                 | 60            | 1                                       | 4             | 7                     | 20            | 20  | 46            | 1,35                          |
| Vorstadt                | 827                     | 633                     | 633           | 153               | 306           | 36                                 | 132           | 3                                       | 9             | 19                    | 49            | 65  | 176           | 1,44                          |
| Exerzierplatz           | 4.641                   | 3.367                   | 3.367         | 721               | 1.436         | 186                                | 653           | 25                                      | 84            | 130                   | 327           | 223   | 530           | 1,38                          |
| Damperhof               | 2.389                   | 1.767                   | 1.767         | 354               | 708           | 131                                | 486           | 12                                      | 38            | 50                    | 116           | 94  | 214           | 1,38                          |
| Brunswik                | 4.681                   | 3.440                   | 3.440         | 717               | 1.436         | 205                                | 748           | 44                                      | 138           | 140                   | 320           | 169   | 406           | 1,38                          |
| Düsternbrook            | 1.787                   | 952                     | 952           | 415               | 828           | 214                                | 857           | 52                                      | 175           | 53                    | 130           | 103   | 250           | 1,78                          |
| Blücherplatz            | 7.095                   | 4.505                   | 4.505         | 1.306             | 2.614         | 664                                | 2.476         | 101                                     | 316           | 284                   | 684           | 298   | 650           | 1,57                          |
| Wik                     | 11.219                  | 6.328                   | 6.328         | 2.623             | 5.229         | 1.193                              | 4.536         | 233                                     | 747           | 486                   | 1.231         | 548   | 1.246         | 1,69                          |
| Ravensberg              | 8.704                   | 6.390                   | 6.390         | 1.404             | 2.804         | 457                                | 1.677         | 56                                      | 187           | 229                   | 558           | 286   | 630           | 1,39                          |
| Schreventeich           | 8.051                   | 5.533                   | 5.533         | 1.394             | 2.784         | 520                                | 1.942         | 93                                      | 311           | 225                   | 553           | 337   | 775           | 1,47                          |
| Südfriedhof             | 10.585                  | 7.595                   | 7.595         | 1.697             | 3.391         | 522                                | 1.972         | 89                                      | 295           | 312                   | 762           | 457   | 1.087         | 1,42                          |
| Gaarden-Ost             | 10.871                  | 6.965                   | 6.965         | 1.258             | 2.514         | 1.014                              | 4.326         | 179                                     | 613           | 750                   | 2.157         | 728   | 1.739         | 1,68                          |
| Gaarden-Süd/Kronsburg   | 6.100                   | 3.355                   | 3.355         | 1.192             | 2.385         | 661                                | 2.583         | 172                                     | 563           | 315                   | 819           | 381   | 882           | 1,74                          |
| Hassee                  | 7.556                   | 4.706                   | 4.706         | 1.336             | 2.673         | 623                                | 2.391         | 170                                     | 568           | 383                   | 993           | 436   | 1.003         | 1,61                          |
| Hasseldieksdamm         | 1.459                   | 681                     | 681           | 357               | 715           | 224                                | 887           | 47                                      | 152           | 66                    | 172           | 92  | 231           | 1,93                          |
| Ellerbek                | 3.256                   | 1.760                   | 1.760         | 703               | 1.405         | 395                                | 1.612         | 87                                      | 296           | 147                   | 395           | 224   | 535           | 1,81                          |
| Wellingdorf             | 4.702                   | 2.484                   | 2.484         | 1.010             | 2.019         | 429                                | 1.625         | 130                                     | 427           | 295                   | 738           | 313   | 717           | 1,72                          |
| Holtenua                | 2.868                   | 1.593                   | 1.593         | 808               | 1.617         | 397                                | 1.570         | 83                                      | 274           | 145                   | 382           | 220   | 558           | 1,85                          |
| Pries                   | 3.978                   | 1.898                   | 1.898         | 929               | 1.858         | 478                                | 1.850         | 125                                     | 420           | 280                   | 738           | 290   | 686           | 1,86                          |
| Friedrichsort           | 1.220                   | 695                     | 695           | 243               | 486           | 121                                | 459           | 27                                      | 89            | 80                    | 218           | 64  | 148           | 1,70                          |
| Neumühlen/Dietrichsdorf | 6.690                   | 3.536                   | 3.536         | 1.371             | 2.742         | 696                                | 2.768         | 202                                     | 680           | 530                   | 1.404         | 438   | 1.043         | 1,80                          |
| Elmschenhagen           | 8.861                   | 4.042                   | 4.042         | 2.149             | 4.298         | 1.197                              | 4.735         | 377                                     | 1.236         | 588                   | 1.563         | 562   | 1.318         | 1,93                          |
| Suchsdorf               | 4.537                   | 1.767                   | 1.767         | 1.268             | 2.535         | 843                                | 3.285         | 212                                     | 703           | 215                   | 557           | 254   | 589           | 2,07                          |
| Schilksee               | 2.799                   | 1.267                   | 1.267         | 918               | 1.838         | 252                                | 970           | 98                                      | 316           | 76                    | 188           | 179   | 404           | 1,79                          |
| Mettenhof               | 8.795                   | 3.370                   | 3.370         | 1.971             | 3.944         | 1.633                              | 7.105         | 370                                     | 1.255         | 767                   | 2.320         | 713   | 1.721         | 2,23                          |
| Russee                  | 3.391                   | 1.230                   | 1.230         | 1.038             | 2.076         | 570                                | 2.163         | 186                                     | 605           | 185                   | 480           | 214   | 503           | 2,06                          |
| Meimersdorf             | 1.235                   | 306                     | 306           | 288               | 575           | 460                                | 1.784         | 63                                      | 205           | 90                    | 224           | 79  | 194           | 2,56                          |
| Moorsee                 | 849                     | 247                     | 247           | 252               | 503           | 230                                | 865           | 34                                      | 112           | 46                    | 126           | 54  | 127           | 2,29                          |
| Wellsee                 | 2.504                   | 1.040                   | 1.040         | 651               | 1.304         | 450                                | 1.761         | 106                                     | 347           | 154                   | 427           | 144   | 329           | 2,05                          |
| Rönne                   | 205                     | 69                      | 69            | 75                | 150           | 35                                 | 125           | 10                                      | 30            | 4                     | 12            | 19  | 42            | 2,02                          |
| <b>Kiel insgesamt</b>   | <b>142.343</b>          | <b>81.879</b>           | <b>81.879</b> | <b>28.689</b>     | <b>57.350</b> | <b>14.853</b>                      | <b>58.403</b> | <b>3.387</b>                            | <b>11.195</b> | <b>7.051</b>          | <b>18.663</b> | <b>8.004</b>  | <b>18.779</b> | <b>1,71</b>                   |

Quelle: Eigene Berechnungen auf Basis der Daten des Bürger- und Ordnungsamtes der Landeshauptstadt Kiel

<sup>1</sup> Berechnung auf Basis aller Einwohner/innen, d. h. inklusive der sogenannten Anstaltsbevölkerung.

<sup>2</sup> Kinder im Alter von 0 bis unter 18 Jahren.

<sup>3</sup> Nachkommen sind Kinder im Alter von 18 Jahren oder älter.

<sup>4</sup> Sonstige Mehrpersonenhaushalte ohne Kinder.

**Grafik 237. Durchschnittliche Haushaltsgröße in den Stadtteilen**

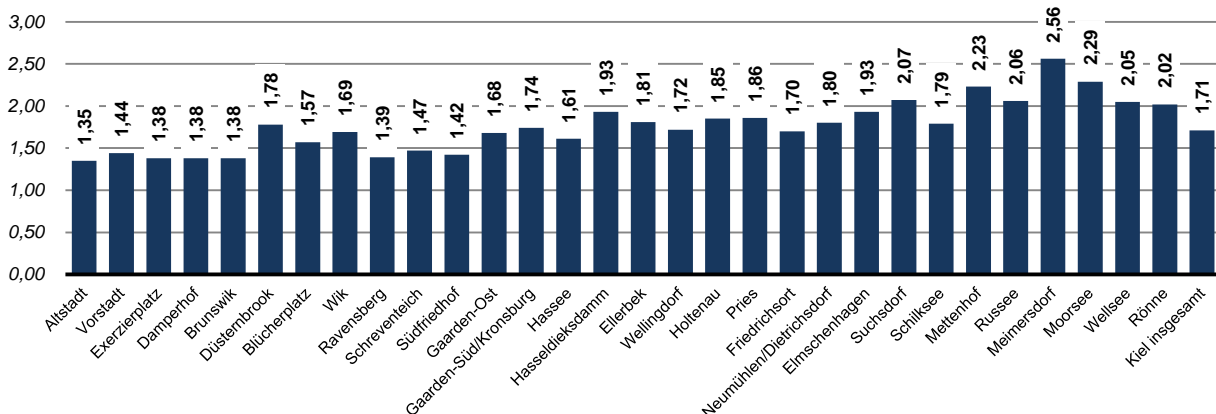

**270. Private Haushalte nach Haushaltstypen in den Kieler Stadtteilen <sup>1</sup>**

| Stadtteil               | Haus-<br>halte<br>insg. | davon                   |             |                   |             |                                    |             |   |            |                       |            |   |            |
|-------------------------|-------------------------|-------------------------|-------------|-------------------|-------------|------------------------------------|-------------|---|------------|-----------------------|------------|---|------------|
|                         |                         | Einperson-<br>haushalte |             | Paar ohne<br>Kind |             | Paar mit<br>Kind(ern) <sup>2</sup> |             | Paar mit Nach-<br>komme(n) <sup>3</sup> |            | Allein-<br>erziehende |            | Sonstige Mehr-<br>personen-<br>haushalte <sup>4</sup> |            |
|                         |                         | abs.                    | in %        | abs.              | in %        | abs.                               | in %        | abs.                                    | in %       | abs.                  | in %       | abs.  | in %       |
| Altstadt                | 488                     | 360                     | 73,8        | 83                | 17,0        | 17                                 | 3,5         | 3                                       | 0,6        | 4                     | 0,8        | 21  | 4,3        |
| Vorstadt                | 827                     | 579                     | 70,0        | 144               | 17,4        | 35                                 | 4,2         | 5                                       | 0,6        | 12                    | 1,5        | 52  | 6,3        |
| Exerzierplatz           | 4.641                   | 3.357                   | 72,3        | 721               | 15,5        | 186                                | 4,0         | 25                                      | 0,5        | 127                   | 2,7        | 225   | 4,8        |
| Damperhof               | 2.389                   | 1.739                   | 72,8        | 369               | 15,4        | 125                                | 5,2         | 9                                       | 0,4        | 57                    | 2,4        | 90  | 3,8        |
| Brunswik                | 4.681                   | 3.388                   | 72,4        | 727               | 15,5        | 197                                | 4,2         | 39                                      | 0,8        | 149                   | 3,2        | 181   | 3,9        |
| Düsternbrook            | 1.787                   | 947                     | 53,0        | 414               | 23,2        | 214                                | 12,0        | 53                                      | 3,0        | 54                    | 3,0        | 105   | 5,9        |
| Blücherplatz            | 7.095                   | 4.480                   | 63,1        | 1.266             | 17,8        | 666                                | 9,4         | 102                                     | 1,4        | 294                   | 4,1        | 287   | 4,0        |
| Wik                     | 11.219                  | 6.234                   | 55,6        | 2.601             | 23,2        | 1.127                              | 10,0        | 224                                     | 2,0        | 479                   | 4,3        | 554   | 4,9        |
| Ravensberg              | 8.704                   | 6.346                   | 72,9        | 1.347             | 15,5        | 432                                | 5,0         | 60                                      | 0,7        | 229                   | 2,6        | 290   | 3,3        |
| Schreventeich           | 8.051                   | 5.503                   | 68,4        | 1.366             | 17,0        | 521                                | 6,5         | 92                                      | 1,1        | 229                   | 2,8        | 340   | 4,2        |
| Südfriedhof             | 10.585                  | 7.561                   | 71,4        | 1.635             | 15,4        | 509                                | 4,8         | 100                                     | 0,9        | 334                   | 3,2        | 446   | 4,2        |
| Gaarden-Ost             | 10.871                  | 6.999                   | 64,4        | 1.263             | 11,6        | 959                                | 8,8         | 182                                     | 1,7        | 734                   | 6,8        | 734   | 6,8        |
| Gaarden-Süd/Kronsburg   | 6.100                   | 3.368                   | 55,2        | 1.195             | 19,6        | 655                                | 10,7        | 179                                     | 2,9        | 310                   | 5,1        | 393   | 6,4        |
| Hassee                  | 7.556                   | 4.646                   | 61,5        | 1.327             | 17,6        | 626                                | 8,3         | 172                                     | 2,3        | 370                   | 4,9        | 415   | 5,5        |
| Hasseldieksdamm         | 1.459                   | 667                     | 45,7        | 367               | 25,2        | 215                                | 14,7        | 55                                      | 3,8        | 67                    | 4,6        | 88  | 6,0        |
| Ellerbek                | 3.256                   | 1.715                   | 52,7        | 693               | 21,3        | 390                                | 12,0        | 84                                      | 2,6        | 143                   | 4,4        | 231   | 7,1        |
| Wellingdorf             | 4.702                   | 2.546                   | 54,1        | 1.000             | 21,3        | 422                                | 9,0         | 126                                     | 2,7        | 299                   | 6,4        | 309   | 6,6        |
| Holtenau                | 2.868                   | 1.362                   | 47,5        | 754               | 26,3        | 322                                | 11,2        | 93                                      | 3,2        | 140                   | 4,9        | 197   | 6,9        |
| Pries                   | 3.978                   | 1.894                   | 47,6        | 915               | 23,0        | 469                                | 11,8        | 124                                     | 3,1        | 290                   | 7,3        | 286   | 7,2        |
| Friedrichsort           | 1.220                   | 695                     | 57,0        | 243               | 19,9        | 117                                | 9,6         | 26                                      | 2,1        | 73                    | 6,0        | 66  | 5,4        |
| Neumühlen/Dietrichsdorf | 6.690                   | 3.460                   | 51,7        | 1.366             | 20,4        | 703                                | 10,5        | 226                                     | 3,4        | 513                   | 7,7        | 422   | 6,3        |
| Elmschenhagen           | 8.861                   | 4.021                   | 45,4        | 2.110             | 23,8        | 1.187                              | 13,4        | 396                                     | 4,5        | 589                   | 6,6        | 558   | 6,3        |
| Suchsdorf               | 4.537                   | 1.725                   | 38,0        | 1.260             | 27,8        | 846                                | 18,6        | 229                                     | 5,0        | 212                   | 4,7        | 265   | 5,8        |
| Schilksee               | 2.799                   | 1.279                   | 45,7        | 905               | 32,3        | 265                                | 9,5         | 94                                      | 3,4        | 69                    | 2,5        | 187   | 6,7        |
| Mettenhof               | 8.795                   | 3.379                   | 38,4        | 1.980             | 22,5        | 1.634                              | 18,6        | 364                                     | 4,1        | 748                   | 8,5        | 690   | 7,8        |
| Russee                  | 3.391                   | 1.183                   | 34,9        | 1.032             | 30,4        | 570                                | 16,8        | 204                                     | 6,0        | 189                   | 5,6        | 213   | 6,3        |
| Meimersdorf             | 1.235                   | 297                     | 24,0        | 279               | 22,6        | 448                                | 36,3        | 52                                      | 4,2        | 80                    | 6,5        | 79  | 6,4        |
| Moorsee                 | 849                     | 244                     | 28,7        | 252               | 29,7        | 218                                | 25,7        | 40                                      | 4,7        | 40                    | 4,7        | 55  | 6,5        |
| Wellsee                 | 2.504                   | 993                     | 39,7        | 657               | 26,2        | 445                                | 17,8        | 109                                     | 4,4        | 146                   | 5,8        | 154   | 6,2        |
| Rönne                   | 205                     | 64                      | 31,2        | 72                | 35,1        | 34                                 | 16,6        | 10                                      | 4,9        | 6                     | 2,9        | 19  | 9,3        |
| <b>Kiel insgesamt</b>   | <b>142.343</b>          | <b>81.031</b>           | <b>56,9</b> | <b>28.343</b>     | <b>19,9</b> | <b>14.554</b>                      | <b>10,2</b> | <b>3.477</b>                            | <b>2,4</b> | <b>6.986</b>          | <b>4,9</b> | <b>7.952</b>  | <b>5,6</b> |

Quelle: Eigene Berechnungen auf Basis der Daten des Bürger- und Ordnungsamtes der Landeshauptstadt Kiel

<sup>1</sup> Berechnung auf Basis aller Einwohner/innen, d. h. inklusive der sogenannten Anstaltsbevölkerung. <sup>2</sup> Kinder im Alter von 0 bis unter 18 Jahren.

<sup>3</sup> Nachkommen sind Kinder im Alter von 18 Jahren oder älter. <sup>4</sup> Sonstige Mehrpersonenhaushalte ohne Kinder.

**Grafik 238. Anteil von Einpersonenhaushalten in den Stadtteilen in %**

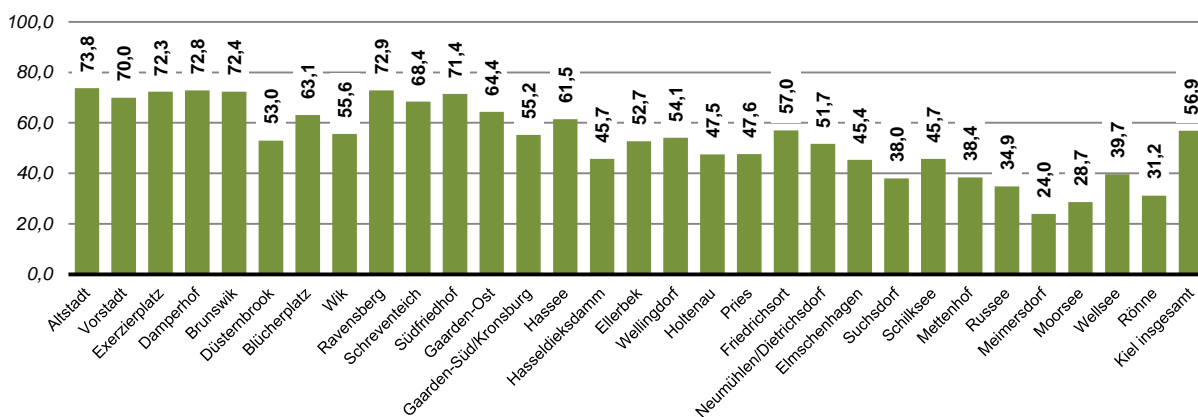



**271. Private Haushalte nach Haushaltstypen in den Kieler PLZ-Bezirken - 2015 <sup>1</sup>**

| PLZ-Bezirk        | Haushalte insgesamt | davon               |             |                |             |                                 |             |                                    |            |                   |            |   |            |
|-------------------|---------------------|---------------------|-------------|----------------|-------------|---------------------------------|-------------|------------------------------------|------------|-------------------|------------|---|------------|
|                   |                     | Einpersen-haushalte |             | Paar ohne Kind |             | Paar mit Kind(ern) <sup>2</sup> |             | Paar mit Nachkomme(n) <sup>3</sup> |            | Allein-erziehende |            | Sonstige Mehr-persen-haushalte <sup>4</sup> |            |
|                   |                     | abs.                | in %        | abs.           | in %        | abs.                            | in %        | abs.                               | in %       | abs.              | in %       | abs.  | in %       |
| 24103             | 488                 | 360                 | 73,8        | 83             | 17,0        | 17                              | 3,5         | 3                                  | 0,6        | 4                 | 0,8        | 21  | 4,3        |
| 24105             | 827                 | 579                 | 70,0        | 144            | 17,4        | 35                              | 4,2         | 5                                  | 0,6        | 12                | 1,5        | 52  | 6,3        |
| 24106             | 4.641               | 3.357               | 72,3        | 721            | 15,5        | 186                             | 4,0         | 25                                 | 0,5        | 127               | 2,7        | 225   | 4,8        |
| 24107             | 2.389               | 1.739               | 72,8        | 369            | 15,4        | 125                             | 5,2         | 9                                  | 0,4        | 57                | 2,4        | 90  | 3,8        |
| 24109             | 4.681               | 3.388               | 72,4        | 727            | 15,5        | 197                             | 4,2         | 39                                 | 0,8        | 149               | 3,2        | 181   | 3,9        |
| 24111             | 1.787               | 947                 | 53,0        | 414            | 23,2        | 214                             | 12,0        | 53                                 | 3,0        | 54                | 3,0        | 105   | 5,9        |
| 24113             | 7.095               | 4.480               | 63,1        | 1.266          | 17,8        | 666                             | 9,4         | 102                                | 1,4        | 294               | 4,1        | 287   | 4,0        |
| 24114             | 11.219              | 6.234               | 55,6        | 2.601          | 23,2        | 1.127                           | 10,0        | 224                                | 2,0        | 479               | 4,3        | 554   | 4,9        |
| 24116             | 8.704               | 6.346               | 72,9        | 1.347          | 15,5        | 432                             | 5,0         | 60                                 | 0,7        | 229               | 2,6        | 290   | 3,3        |
| 24118             | 8.051               | 5.503               | 68,4        | 1.366          | 17,0        | 521                             | 6,5         | 92                                 | 1,1        | 229               | 2,8        | 340   | 4,2        |
| 24143             | 10.585              | 7.561               | 71,4        | 1.635          | 15,4        | 509                             | 4,8         | 100                                | 0,9        | 334               | 3,2        | 446   | 4,2        |
| 24145             | 10.871              | 6.999               | 64,4        | 1.263          | 11,6        | 959                             | 8,8         | 182                                | 1,7        | 734               | 6,8        | 734   | 6,8        |
| 24146             | 6.100               | 3.368               | 55,2        | 1.195          | 19,6        | 655                             | 10,7        | 179                                | 2,9        | 310               | 5,1        | 393   | 6,4        |
| 24147             | 7.556               | 4.646               | 61,5        | 1.327          | 17,6        | 626                             | 8,3         | 172                                | 2,3        | 370               | 4,9        | 415   | 5,5        |
| 24148             | 1.459               | 667                 | 45,7        | 367            | 25,2        | 215                             | 14,7        | 55                                 | 3,8        | 67                | 4,6        | 88  | 6,0        |
| 24149             | 3.256               | 1.715               | 52,7        | 693            | 21,3        | 390                             | 12,0        | 84                                 | 2,6        | 143               | 4,4        | 231   | 7,1        |
| 24159             | 4.702               | 2.546               | 54,1        | 1.000          | 21,3        | 422                             | 9,0         | 126                                | 2,7        | 299               | 6,4        | 309   | 6,6        |
| <b>Kiel insg.</b> | <b>2.868</b>        | <b>1.362</b>        | <b>47,5</b> | <b>754</b>     | <b>26,3</b> | <b>322</b>                      | <b>11,2</b> | <b>93</b>                          | <b>3,2</b> | <b>140</b>        | <b>4,9</b> | <b>197</b>                                  | <b>6,9</b> |

Quelle: Eigene Berechnungen auf Basis der Daten des Bürger- und Ordnungsamtes der Landeshauptstadt Kiel

<sup>1</sup> Berechnung auf Basis aller Einwohner/innen, d. h. inklusive der sogenannten Anstaltsbevölkerung. <sup>2</sup> Kinder im Alter von 0 bis unter 18 Jahren.

<sup>3</sup> Nachkommen sind Kinder im Alter von 18 Jahren oder älter. <sup>4</sup> Sonstige Mehrpersonenhaushalte ohne Kinder.

**272. Private Haushalte nach Haushaltstypen in den Kieler PLZ-Bereichen - 2015 <sup>1</sup>**

| PLZ-Bezirk        | Haushalte insg. |             | davon               |               |                |               |                                 |               |                                    |               |                   |               |   |               |
|-------------------|-----------------|-------------|---------------------|---------------|----------------|---------------|---------------------------------|---------------|------------------------------------|---------------|-------------------|---------------|---|---------------|
|                   |                 |             | Einpersen-haushalte |               | Paar ohne Kind |               | Paar mit Kind(ern) <sup>2</sup> |               | Paar mit Nachkomme(n) <sup>3</sup> |               | Allein-erziehende |               | Sonstige Mehr-persen-haushalte <sup>4</sup> |               |
|                   | HH              | Ø HH-größe  | HH                  | Pers.         | HH             | Pers.         | HH                              | Pers.         | HH                                 | Pers.         | HH                | Pers.         | HH  | Pers.         |
| 24103             | 8.274           | 1,38        | 6.001               | 6.001         | 1.289          | 2.574         | 357                             | 1.283         | 37                                 | 122           | 202               | 498           | 388   | 935           |
| 24105             | 13.662          | 1,53        | 8.897               | 8.897         | 2.438          | 4.878         | 1.083                           | 4.081         | 197                                | 629           | 477               | 1.134         | 570   | 1.306         |
| 24106             | 11.411          | 1,69        | 6.328               | 6.328         | 2.623          | 5.229         | 1.193                           | 4.536         | 233                                | 747           | 486               | 1.231         | 548   | 1.246         |
| 24107             | 4.559           | 2,07        | 1.767               | 1.767         | 1.268          | 2.535         | 843                             | 3.285         | 212                                | 703           | 215               | 557           | 254   | 589           |
| 24109             | 10.291          | 2,19        | 4.051               | 4.051         | 2.328          | 4.659         | 1.857                           | 7.992         | 417                                | 1.407         | 833               | 2.492         | 805   | 1.952         |
| 24111             | 3.423           | 2,06        | 1.230               | 1.230         | 1.038          | 2.076         | 570                             | 2.163         | 186                                | 605           | 185               | 480           | 214   | 503           |
| 24113             | 10.486          | 1,66        | 6.138               | 6.138         | 1.983          | 3.967         | 951                             | 3.659         | 283                                | 944           | 512               | 1.318         | 619   | 1.421         |
| 24114             | 10.448          | 1,40        | 7.473               | 7.473         | 1.668          | 3.333         | 490                             | 1.835         | 85                                 | 280           | 285               | 692           | 447   | 1.065         |
| 24116             | 8.288           | 1,47        | 5.657               | 5.657         | 1.421          | 2.837         | 533                             | 1.990         | 97                                 | 324           | 229               | 567           | 351   | 806           |
| 24118             | 8.822           | 1,39        | 6.390               | 6.390         | 1.404          | 2.804         | 457                             | 1.677         | 56                                 | 187           | 229               | 558           | 286   | 630           |
| 24143             | 13.652          | 1,66        | 8.762               | 8.762         | 1.623          | 3.245         | 1.243                           | 5.257         | 209                                | 709           | 936               | 2.643         | 879   | 2.084         |
| 24145             | 5.629           | 2,21        | 1.916               | 1.916         | 1.475          | 2.950         | 1.312                           | 5.061         | 247                                | 803           | 322               | 870           | 357   | 844           |
| 24146             | 5.677           | 1,89        | 2.639               | 2.639         | 1.415          | 2.830         | 681                             | 2.766         | 219                                | 716           | 363               | 953           | 360   | 835           |
| 24147             | 3.224           | 1,99        | 1.397               | 1.397         | 733            | 1.466         | 515                             | 1.964         | 157                                | 517           | 224               | 607           | 198   | 472           |
| 24148             | 7.978           | 1,76        | 4.244               | 4.244         | 1.714          | 3.426         | 824                             | 3.237         | 217                                | 723           | 442               | 1.133         | 537   | 1.252         |
| 24149             | 6.773           | 1,80        | 3.536               | 3.536         | 1.371          | 2.742         | 696                             | 2.768         | 202                                | 680           | 530               | 1.404         | 438   | 1.043         |
| 24159             | 11.266          | 1,82        | 5.453               | 5.453         | 2.898          | 5.799         | 1.248                           | 4.849         | 333                                | 1.099         | 581               | 1.526         | 753   | 1.796         |
| <b>Kiel insg.</b> | <b>143.863</b>  | <b>1,71</b> | <b>81.879</b>       | <b>81.879</b> | <b>28.689</b>  | <b>57.350</b> | <b>14.853</b>                   | <b>58.403</b> | <b>3.387</b>                       | <b>11.195</b> | <b>7.051</b>      | <b>18.663</b> | <b>8.004</b>                                | <b>18.779</b> |

Quelle: Eigene Berechnungen auf Basis der Daten des Bürger- und Ordnungsamtes der Landeshauptstadt Kiel

<sup>1</sup> Berechnung auf Basis aller Einwohner/innen, d. h. inklusive der sogenannten Anstaltsbevölkerung. <sup>2</sup> Kinder im Alter von 0 bis unter 18 Jahren.

<sup>3</sup> Nachkommen sind Kinder im Alter von 18 Jahren oder älter. <sup>4</sup> Sonstige Mehrpersonenhaushalte ohne Kinder.

**273. Private Haushalte nach Haushaltsgröße**

| Jahr | Haushalte insgesamt | davon mit ... Personen |      |        |      |        |      |       |      |        |      |
|------|---------------------|------------------------|------|--------|------|--------|------|-------|------|--------|------|
|      |                     | 1                      |      | 2      |      | 3      |      | 4     |      | 5 u.m. |      |
|      |                     | abs.                   | in % | abs.   | in % | abs.   | in % | abs.  | in % | abs.   | in % |
| 2004 | 128.634             | 67.836                 | 52,7 | 35.192 | 27,4 | 13.658 | 10,6 | 8.442 | 6,6  | 3.506  | 2,7  |
| 2005 | 129.512             | 68.562                 | 52,9 | 35.444 | 27,4 | 13.633 | 10,5 | 8.393 | 6,5  | 3.480  | 2,7  |
| 2006 | 131.099             | 70.295                 | 53,6 | 35.409 | 27,0 | 13.629 | 10,4 | 8.279 | 6,3  | 3.487  | 2,7  |
| 2007 | 132.330             | 71.419                 | 54,0 | 35.616 | 26,9 | 13.625 | 10,3 | 8.228 | 6,2  | 3.442  | 2,6  |
| 2008 | 133.141             | 72.218                 | 54,2 | 35.836 | 26,9 | 13.420 | 10,1 | 8.263 | 6,2  | 3.404  | 2,6  |
| 2009 | 134.021             | 72.921                 | 54,4 | 36.216 | 27,0 | 13.194 | 9,8  | 8.228 | 6,1  | 3.462  | 2,6  |
| 2010 | 135.125             | 73.939                 | 54,7 | 36.800 | 27,2 | 12.786 | 9,5  | 8.109 | 6,0  | 3.491  | 2,6  |
| 2011 | 136.842             | 75.547                 | 55,2 | 37.096 | 27,1 | 12.731 | 9,3  | 8.019 | 5,9  | 3.449  | 2,5  |
| 2012 | 138.599             | 77.060                 | 55,6 | 37.560 | 27,1 | 12.633 | 9,1  | 7.946 | 5,7  | 3.400  | 2,5  |
| 2013 | 139.759             | 78.355                 | 56,1 | 37.572 | 26,9 | 12.529 | 9,0  | 7.910 | 5,7  | 3.393  | 2,4  |
| 2014 | 141.084             | 79.410                 | 56,3 | 37.805 | 26,8 | 12.425 | 8,8  | 7.946 | 5,6  | 3.498  | 2,5  |
| 2015 | 143.863             | 81.879                 | 56,9 | 37.971 | 26,4 | 12.327 | 8,6  | 8.016 | 5,6  | 3.670  | 2,6  |

Quelle: Bürger- und Ordnungsamt der Landeshauptstadt Kiel

**Grafik 239. Haushalte nach Haushaltsgröße - Anteile in %**

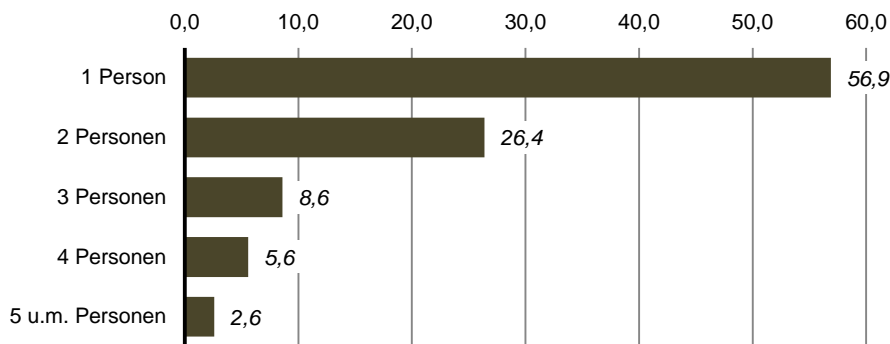

**274. Private Haushalte nach Staatsangehörigkeiten im Haushalt**

| Jahr | Haushalte insgesamt | davon   |      |             |      |          |      |
|------|---------------------|---------|------|-------------|------|----------|------|
|      |                     | deutsch |      | ausländisch |      | gemischt |      |
|      |                     | abs.    | in % | abs.        | in % | abs.     | in % |
| 2004 | 128.634             | 116.257 | 90,4 | 4.812       | 3,7  | 7.565    | 5,9  |
| 2005 | 129.512             | 116.836 | 90,2 | 4.945       | 3,8  | 7.731    | 6,0  |
| 2006 | 131.099             | 118.312 | 90,2 | 5.019       | 3,8  | 7.768    | 5,9  |
| 2007 | 132.330             | 119.321 | 90,2 | 5.101       | 3,9  | 7.908    | 6,0  |
| 2008 | 133.141             | 120.242 | 90,3 | 5.190       | 3,9  | 7.709    | 5,8  |
| 2009 | 134.021             | 121.075 | 90,3 | 5.312       | 4,0  | 7.634    | 5,7  |
| 2010 | 135.125             | 122.138 | 90,4 | 4.815       | 3,6  | 8.172    | 6,0  |
| 2011 | 136.842             | 123.872 | 90,5 | 4.855       | 3,5  | 8.115    | 5,9  |
| 2012 | 138.599             | 125.151 | 90,3 | 4.927       | 3,6  | 8.521    | 6,1  |
| 2013 | 139.759             | 125.771 | 90,0 | 4.987       | 3,6  | 9.001    | 6,4  |
| 2014 | 141.084             | 126.071 | 89,4 | 5.060       | 3,6  | 9.953    | 7,1  |
| 2015 | 143.863             | 126.966 | 88,3 | 5.052       | 3,5  | 11.845   | 8,2  |

Quelle: Bürger- und Ordnungsamt der Landeshauptstadt Kiel

---

**Kapitel 3:**  
**Bildung, Kultur  
und Sport**

---

## Erklärungen und Definitionen

### Allgemeinbildende Schulen

Zu den allgemeinbildenden Schulen gehören im Primärbereich die Grundschulen und als weiterführende Schulen im Sekundärbereich die Hauptschulen, Realschulen, Gemeinschaftsschulen, Regionalschulen und Gymnasien. Sonderschulen decken den Primär- und Sekundärbereich ab.

### Berufliche Schulen

Berufsschulen begleiten eine gewerbliche oder kaufmännische Ausbildung nach dem dualen System. An den beruflichen Schulen (u. a. berufliche Gymnasien) können auch höhere Schulabschlüsse erreicht werden (z.B. Mittlere Reife, Fachhochschulreife). Nach einer abgeschlossener Berufsausbildung ermöglichen berufliche Schulen teilweise eine berufliche Weiterqualifizierung.

### Gemeinschaftsschulen

In Gemeinschaftsschulen lernen Schüler/innen gemeinsam bis zur 10.Klasse und können sowohl den Hauptschulabschluss als auch die Mittlere Reife erwerben. Zudem ist ein Übergang zur gymnasialen Oberstufe möglich. Die Schüler/innen werden nach den Anforderungsebenen der Haupt-, der Realschule wie auch des Gymnasiums durch innere Differenzierung unterrichtet. Die optionale gymnasiale Oberstufe an der Gemeinschaftsschule umfasst drei Schuljahre, das Abitur wird i.d.R. nach 13 Schuljahren ablegt.

### Hochschulen

Einrichtungen des tertiären Bildungsbereiches mit wissenschaftlicher Ausbildung. Dazu gehören in Kiel die Universität, die Fachhochschule und die Kunstakademie.

### Öffentliche Schulen

Hier Schulen, die von der Landeshauptstadt Kiel getragen werden.

### Private Schulen

Schulen in nichtöffentlicher Trägerschaft.

### Regionalschulen

Regionale Schulen sind eine Kombination aus traditionellen Haupt- und Realschulen. Ab der 7 Klassenstufe erfolgt eine fächer- oder klassenspezifische Leistungsdifferenzierung zwischen denen die Schüler/innen wechseln können. Eine gymnasiale Oberstufe gibt es an der Regionalschule nicht.

### Weiterbildung

Die Volkshochschule ist die wichtigste kommunale Einrichtung der öffentlichen Erwachsenenbildung.

**301. Allgemeinbildende Schulen - Anzahl der Schüler/innen nach Schulart <sup>1</sup>**

| Schuljahr | davon nach Schulart |              |              |             |            |               |                       |                 |                                   |                           |                  |   |
|-----------|---------------------|--------------|--------------|-------------|------------|---------------|-----------------------|-----------------|-----------------------------------|---------------------------|------------------|---|
|           | Ins-gesamt          | Grund-schule | Haupt-schule | Real-schule | Gym-nasium | Gesamt-schule | Gemein-schafts-schule | Regional-schule | Freie Waldorf-schule <sup>2</sup> | Sonder- und Förder-schule | Abend-gym-nasium | sonstige Schulen/ Einricht-ungen <sup>3</sup> |
| 1989/1990 | 25.002              | 6.912        | 2.637        | 3.508       | 7.105      | 1.042         | -                     | -               | 1.362                             | 1.440                     | 166              | 830   |
| 1990/1991 | 25.040              | 7.067        | 2.561        | 3.428       | 6.906      | 1.106         | -                     | -               | 1.497                             | 1.464                     | 174              | 837   |
| 1991/1992 | 25.186              | 6.944        | 2.556        | 3.318       | 6.872      | 1.291         | -                     | -               | 1.675                             | 1.483                     | 188              | 859   |
| 1992/1993 | 24.818              | 6.937        | 2.619        | 3.280       | 6.895      | 1.485         | -                     | -               | 1.134                             | 1.458                     | 183              | 827   |
| 1993/1994 | 24.802              | 7.154        | 2.635        | 3.238       | 6.845      | 1.695         | -                     | -               | 821                               | 1.372                     | 166              | 876   |
| 1994/1995 | 25.125              | 7.460        | 2.581        | 3.222       | 6.812      | 1.856         | -                     | -               | 831                               | 1.475                     | 153              | 735   |
| 1995/1996 | 25.398              | 7.834        | 2.561        | 3.222       | 6.767      | 1.919         | -                     | -               | 883                               | 1.382                     | 154              | 676   |
| 1996/1997 | 25.725              | 8.196        | 2.436        | 3.167       | 6.780      | 2.021         | -                     | -               | 881                               | 1.394                     | 137              | 713   |
| 1997/1998 | 25.919              | 8.421        | 2.433        | 3.225       | 6.716      | 2.133         | -                     | -               | 856                               | 1.424                     | 144              | 567   |
| 1998/1999 | 25.785              | 8.563        | 2.406        | 3.262       | 6.740      | 2.088         | -                     | -               | 894                               | 1.375                     | 141              | 316   |
| 1999/2000 | 25.888              | 8.466        | 2.438        | 3.303       | 6.849      | 2.120         | -                     | -               | 897                               | 1.282                     | 167              | 366   |
| 2000/2001 | 25.828              | 8.170        | 2.565        | 3.483       | 6.915      | 2.127         | -                     | -               | 832                               | 1.257                     | 140              | 339   |
| 2001/2002 | 25.796              | 7.931        | 2.684        | 3.578       | 7.041      | 2.120         | -                     | -               | 815                               | 1.192                     | 134              | 301   |
| 2002/2003 | 25.758              | 7.684        | 2.768        | 3.768       | 7.068      | 2.159         | -                     | -               | 818                               | 1.119                     | 145              | 229   |
| 2003/2004 | 25.837              | 7.617        | 2.849        | 3.808       | 7.163      | 2.167         | -                     | -               | 857                               | 1.142                     | 133              | 101   |
| 2004/2005 | 25.871              | 7.565        | 2.877        | 3.824       | 7.211      | 2.246         | -                     | -               | 861                               | 1.100                     | 132              | 55  |
| 2005/2006 | 25.827              | 7.471        | 2.789        | 3.873       | 7.359      | 2.289         | -                     | -               | 914                               | 980                       | 113              | 39  |
| 2006/2007 | 25.610              | 7.561        | 2.546        | 3.747       | 7.512      | 2.296         | -                     | -               | 916                               | 895                       | 121              | 16  |
| 2007/2008 | 25.329              | 7.463        | 2.290        | 3.609       | 7.817      | 2.290         | -                     | -               | 941                               | 800                       | 119              | -   |
| 2008/2009 | 25.105              | 7.345        | 2.045        | 3.481       | 8.013      | 2.306         | 50                    | 32              | 941                               | 770                       | 122              | -   |
| 2009/2010 | 24.651              | 7.228        | 1.683        | 3.022       | 8.177      | 2.277         | 276                   | 229             | 926                               | 695                       | 138              | -   |
| 2010/2011 | 24.173              | 7.107        | 1.283        | 2.368       | 8.186      | -             | 3.027                 | 488             | 930                               | 653                       | 131              | -   |
| 2011/2012 | 24.057              | 7.110        | 946          | 1.669       | 8.296      | -             | 3.657                 | 703             | 928                               | 617                       | 131              | -   |
| 2012/2013 | 23.889              | 7.168        | 493          | 1.178       | 8.253      | -             | 4.249                 | 958             | 941                               | 522                       | 127              | -   |
| 2013/2014 | 23.703              | 7.141        | 120          | 741         | 8.099      | -             | 4.833                 | 1.228           | 948                               | 479                       | 114              | -   |
| 2014/2015 | ...                 | ...          | ...          | ...         | ...        | ...           | ...                   | ...             | ...                               | ...                       | ...              | ...   |

Quelle: Statistisches Amt für Hamburg und Schleswig-Holstein

<sup>1</sup> Öffentliche und private Schulen

<sup>2</sup> Seit 1991/1992 ohne Einrichtungen in den Kreisen Pinneberg und Steinburg, seit 1993/1994 ohne den Kreis Segeberg.

<sup>3</sup> Abendrealschule bis 2003/2004 und Schulkindergartengruppe bis 2006/2007

**Grafik 301. Anzahl der Schüler/innen an allgemeinbildenden Schulen**

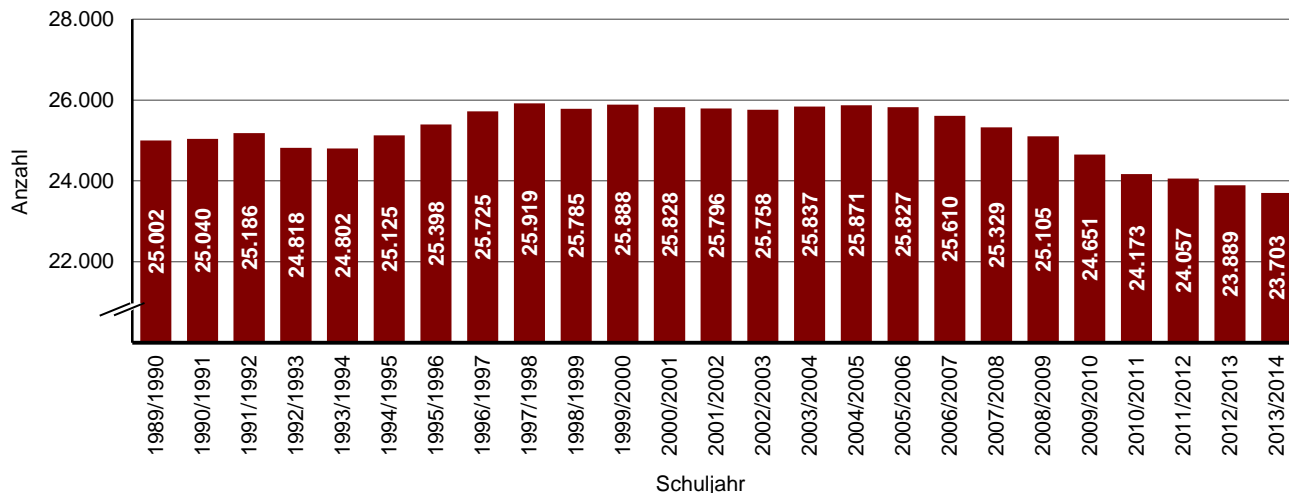

**302. Allgemeinbildende Schulen - Schüler/innen und Klassen nach Schultart im Schuljahr 2013/2014 <sup>1</sup>**

| Schultart            | Einrichtungen | Schüler/innen |       |          |       | Klassen | Schüler/-innen pro Klasse |                   |
|----------------------|---------------|---------------|-------|----------|-------|---------|---------------------------|-------------------|
|                      |               | insg.         |       | weiblich |       |         | abs.                      |                   |
|                      |               | abs.          | in %  | abs.     | in %  |         |                           |                   |
| Grundschulen         | 34            | 7.141         | 3.759 | 52,6     | 3.382 | 47,4    | 337                       | 21,2              |
| Hauptschulen         | 4             | 120           | 69    | 57,5     | 51    | 42,5    | 6                         | 20,0              |
| Förderzentren        | 7             | 479           | 313   | 65,3     | 166   | 34,7    | 50                        | 9,6               |
| Realschulen          | 8             | 741           | 376   | 50,7     | 365   | 49,3    | 30                        | 24,7              |
| Gymnasien            | 12            | 8.099         | 3.949 | 48,8     | 4.150 | 51,2    | 194                       | 24,7 <sup>2</sup> |
| Gemeinschaftsschulen | 11            | 4.833         | 2.486 | 51,4     | 2.347 | 48,6    | 184                       | 23,3 <sup>2</sup> |
| Regionalschulen      | 6             | 1.228         | 714   | 58,1     | 514   | 41,9    | 59                        | 20,8              |
| Freie Waldorfschulen | 1             | 948           | 452   | 47,7     | 496   | 52,3    | 33                        | 28,7              |
| Abendgymnasien       | 1             | 114           | 62    | 54,4     | 52    | 45,6    | x                         | x                 |

Quelle: Statistisches Amt für Hamburg und Schleswig-Holstein

<sup>1</sup> Öffentliche und private Schulen

<sup>2</sup> Schüler/innen je Klasse der Klassenstufen 5. - 10.

**303. Übergang auf weiterführende Schulen**

| Jahr | Schüler/-innen 4. Klasse | davon Übergang auf |      |            |      |                 |      |                                |      |           |      |                    |      |
|------|--------------------------|--------------------|------|------------|------|-----------------|------|--------------------------------|------|-----------|------|--------------------|------|
|      |                          | Hauptschule        |      | Realschule |      | Regional-schule |      | Gesamt-/Gemein-schafts-/schule |      | Gymnasium |      | sonstig/ unbekannt |      |
|      |                          | abs.               | in % | abs.       | in % | abs.            | in % | abs.                           | in % | abs.      | in % | abs.               | in % |
| 1993 | 1.765                    | 343                | 19,4 | 496        | 28,1 | -               | -    | 254                            | 14,4 | 624       | 35,4 | 48                 | 2,7  |
| 1994 | 1.696                    | 329                | 19,4 | 487        | 28,7 | -               | -    | 228                            | 13,4 | 593       | 35,0 | 59                 | 3,5  |
| 1995 | 1.735                    | 356                | 20,5 | 500        | 28,8 | -               | -    | 218                            | 12,6 | 591       | 34,1 | 70                 | 4,0  |
| 1996 | 1.705                    | 331                | 19,4 | 464        | 27,2 | -               | -    | 225                            | 13,2 | 614       | 36,0 | 71                 | 4,2  |
| 1997 | 1.890                    | 351                | 18,6 | 546        | 28,9 | -               | -    | 224                            | 11,9 | 678       | 35,9 | 91                 | 4,8  |
| 1998 | 1.907                    | 357                | 18,7 | 563        | 29,5 | -               | -    | 219                            | 11,5 | 683       | 35,8 | 85                 | 4,5  |
| 1999 | 2.004                    | 354                | 17,7 | 566        | 28,2 | -               | -    | 233                            | 11,6 | 731       | 36,5 | 120                | 6,0  |
| 2000 | 2.050                    | 374                | 18,2 | 606        | 29,6 | -               | -    | 216                            | 10,5 | 798       | 38,9 | 56                 | 2,7  |
| 2001 | 2.061                    | 371                | 18,0 | 612        | 29,7 | -               | -    | 235                            | 11,4 | 752       | 36,5 | 91                 | 4,4  |
| 2002 | 2.044                    | 403                | 19,7 | 618        | 30,2 | -               | -    | 203                            | 9,9  | 749       | 36,6 | 71                 | 3,5  |
| 2003 | 1.953                    | 342                | 17,5 | 610        | 31,2 | -               | -    | 224                            | 11,5 | 698       | 35,7 | 79                 | 4,0  |
| 2004 | 1.843                    | 366                | 19,9 | 566        | 30,7 | -               | -    | 198                            | 10,7 | 644       | 34,9 | 69                 | 3,7  |
| 2005 | 1.833                    | 328                | 17,9 | 594        | 32,4 | -               | -    | 204                            | 11,1 | 647       | 35,3 | 60                 | 3,3  |
| 2006 | 1.707                    | 270                | 15,8 | 499        | 29,2 | -               | -    | 183                            | 10,7 | 695       | 40,7 | 60                 | 3,5  |
| 2007 | 1.849                    | 310                | 16,8 | 510        | 27,6 | -               | -    | 197                            | 10,7 | 795       | 43,0 | 37                 | 2,0  |
| 2008 | 1.751                    | 257                | 14,7 | 474        | 27,1 | 8               | 0,5  | 204                            | 11,7 | 751       | 42,9 | 65                 | 3,7  |
| 2009 | 1.824                    | 119                | 6,5  | 274        | 15,0 | 182             | 10,0 | 479                            | 26,3 | 712       | 39,0 | 58                 | 3,2  |
| 2010 | 1.777                    | -                  | -    | -          | -    | 273             | 15,4 | 675                            | 38,0 | 755       | 42,5 | 74                 | 4,2  |
| 2011 | 1.638                    | -                  | -    | -          | -    | 205             | 12,5 | 684                            | 41,8 | 710       | 43,3 | 39                 | 2,4  |
| 2012 | 1.665                    | -                  | -    | -          | -    | 233             | 14,0 | 653                            | 39,2 | 748       | 44,9 | 31                 | 1,9  |
| 2013 | 1.648                    | -                  | -    | -          | -    | 221             | 13,4 | 736                            | 44,7 | 658       | 39,9 | 33                 | 2,0  |
| 2014 | 1.610                    | -                  | -    | -          | -    | 9               | 0,6  | 862                            | 53,5 | 718       | 44,6 | 21                 | 1,3  |
| 2015 | 1.671                    | -                  | -    | -          | -    | -               | -    | 855                            | 51,2 | 787       | 47,1 | 11                 | 0,7  |

Quelle: Amt für Schulen der Landeshauptstadt Kiel

**304. Schulabgänger/innen nach Art des Abschlusses <sup>1</sup>**

| Jahr | Schulabgänger/-innen insg. | davon                         |      |                      |      |                     |      |                    |      |                    |      |                      |      |
|------|----------------------------|-------------------------------|------|----------------------|------|---------------------|------|--------------------|------|--------------------|------|----------------------|------|
|      |                            | ohne Schulabschluss/unbekannt |      | Förderschulabschluss |      | Hauptschulabschluss |      | Realschulabschluss |      | Fachhochschulreife |      | allg. Hochschulreife |      |
|      |                            | abs.                          | in % | abs.                 | in % | abs.                | in % | abs.               | in % | abs.               | in % | abs.                 | in % |
| 1990 | 2.517                      | 130                           | 5,2  | 57                   | 2,3  | 676                 | 26,9 | 702                | 27,9 | 62                 | 2,5  | 890                  | 35,4 |
| 1991 | 2.248                      | 117                           | 5,2  | 65                   | 2,9  | 620                 | 27,6 | 609                | 27,1 | 54                 | 2,4  | 783                  | 34,8 |
| 1992 | 2.149                      | 122                           | 5,7  | 68                   | 3,2  | 652                 | 30,3 | 572                | 26,6 | 38                 | 1,8  | 697                  | 32,4 |
| 1993 | 2.309                      | 119                           | 5,2  | 81                   | 3,5  | 707                 | 30,6 | 633                | 27,4 | 43                 | 1,9  | 726                  | 31,4 |
| 1994 | 2.134                      | 124                           | 5,8  | 59                   | 2,8  | 692                 | 32,4 | 584                | 27,4 | 40                 | 1,9  | 635                  | 29,8 |
| 1995 | 2.256                      | 100                           | 4,4  | 98                   | 4,3  | 729                 | 32,3 | 577                | 25,6 | 47                 | 2,1  | 705                  | 31,3 |
| 1996 | 2.267                      | 116                           | 5,1  | 94                   | 4,1  | 758                 | 33,4 | 557                | 24,6 | 56                 | 2,5  | 686                  | 30,3 |
| 1997 | 2.232                      | 130                           | 5,8  | 83                   | 3,7  | 699                 | 31,3 | 565                | 25,3 | 55                 | 2,5  | 700                  | 31,4 |
| 1998 | 2.244                      | 174                           | 7,8  | 82                   | 3,7  | 677                 | 30,2 | 621                | 27,7 | 42                 | 1,9  | 648                  | 28,9 |
| 1999 | 2.091                      | 161                           | 7,7  | 44                   | 2,1  | 601                 | 28,7 | 600                | 28,7 | 47                 | 2,2  | 638                  | 30,5 |
| 2000 | 2.256                      | 205                           | 9,1  | 79                   | 3,5  | 625                 | 27,7 | 604                | 26,8 | 54                 | 2,4  | 689                  | 30,5 |
| 2001 | 2.227                      | 194                           | 8,7  | 62                   | 2,8  | 629                 | 28,2 | 583                | 26,2 | 41                 | 1,8  | 718                  | 32,2 |
| 2002 | 2.189                      | 175                           | 8,0  | 91                   | 4,2  | 629                 | 28,7 | 550                | 25,1 | 50                 | 2,3  | 694                  | 31,7 |
| 2003 | 2.192                      | 174                           | 7,9  | 94                   | 4,3  | 631                 | 28,8 | 618                | 28,2 | 29                 | 1,3  | 646                  | 29,5 |
| 2004 | 2.202                      | 167                           | 7,6  | 118                  | 5,4  | 576                 | 26,2 | 630                | 28,6 | 40                 | 1,8  | 671                  | 30,5 |
| 2005 | 2.133                      | 138                           | 6,5  | 95                   | 4,5  | 597                 | 28,0 | 586                | 27,5 | 26                 | 1,2  | 691                  | 32,4 |
| 2006 | 2.410                      | 119                           | 4,9  | 154                  | 6,4  | 721                 | 29,9 | 657                | 27,3 | 25                 | 1,0  | 734                  | 30,5 |
| 2007 | 2.368                      | 139                           | 5,9  | 155                  | 6,5  | 633                 | 26,7 | 655                | 27,7 | 20                 | 0,8  | 766                  | 32,3 |
| 2008 | 2.170                      | 92                            | 4,2  | 116                  | 5,3  | 589                 | 27,1 | 598                | 27,6 | 44                 | 2,0  | 731                  | 33,7 |
| 2009 | 2.586                      | 79                            | 3,1  | 127                  | 4,9  | 616                 | 23,8 | 843                | 32,6 | 33                 | 1,3  | 888                  | 34,3 |
| 2010 | 2.465                      | 82                            | 3,3  | 118                  | 4,8  | 604                 | 24,5 | 633                | 25,7 | 39                 | 1,6  | 989                  | 40,1 |
| 2011 | 2.142                      | 66                            | 3,1  | 102                  | 4,8  | 460                 | 21,5 | 647                | 30,2 | 48                 | 2,2  | 819                  | 38,2 |
| 2012 | 2.041                      | 62                            | 3,0  | 76                   | 3,7  | 465                 | 22,8 | 557                | 27,3 | 55                 | 2,7  | 826                  | 40,5 |
| 2013 | 1.915                      | 76                            | 4,0  | 94                   | 4,9  | 351                 | 18,3 | 502                | 26,2 | 47                 | 2,5  | 845                  | 44,1 |
| 2014 | 2.079                      | 62                            | 3,0  | 95                   | 4,6  | 379                 | 18,2 | 579                | 27,8 | 69                 | 3,3  | 895                  | 43,0 |
| 2015 | 1.967                      | 48                            | 2,4  | 92                   | 4,7  | 316                 | 16,1 | 545                | 27,7 | 84                 | 4,3  | 882                  | 44,8 |

Quelle: Amt für Schulen der Landeshauptstadt Kiel

**305. Schulentlassene von allgemeinbildenden Schulen - 2015**

| Art des Abschlusses  | Schulentlassene insgesamt |              |            |              |            |              | darunter Ausländer/innen |              |           |              |           |              |
|----------------------|---------------------------|--------------|------------|--------------|------------|--------------|--------------------------|--------------|-----------|--------------|-----------|--------------|
|                      | insg.                     |              | davon      |              |            |              | insg.                    |              | davon     |              |           |              |
|                      | absolut                   | in %         | männlich   |              | weiblich   |              | absolut                  | in %         | männlich  |              | weiblich  |              |
|                      |                           |              | absolut    | in %         | absolut    | in %         |                          |              | absolut   | in %         | absolut   | in %         |
| ohne Schulabschl.    | 48                        | 2,4          | 23         | 2,4          | 25         | 2,5          | 6                        | 4,7          | 2         | 3,2          | 4         | 6,1          |
| Förderschulabschl.   | 92                        | 4,7          | 53         | 5,4          | 39         | 3,9          | 5                        | 3,9          | 3         | 4,8          | 2         | 3,0          |
| Hauptschulabschl.    | 316                       | 16,1         | 181        | 18,6         | 135        | 13,6         | 46                       | 35,7         | 25        | 39,7         | 21        | 31,8         |
| Realschulabschl.     | 545                       | 27,7         | 266        | 27,3         | 279        | 28,1         | 45                       | 34,9         | 25        | 39,7         | 20        | 30,3         |
| Fachhochschulreife   | 84                        | 4,3          | 42         | 4,3          | 42         | 4,2          | 8                        | 6,2          | 2         | 3,2          | 6         | 9,1          |
| allg. Hochschulreife | 882                       | 44,8         | 408        | 41,9         | 474        | 47,7         | 19                       | 14,7         | 6         | 9,5          | 13        | 19,7         |
| <b>Insgesamt</b>     | <b>1.967</b>              | <b>100,0</b> | <b>973</b> | <b>100,0</b> | <b>994</b> | <b>100,0</b> | <b>129</b>               | <b>100,0</b> | <b>63</b> | <b>100,0</b> | <b>66</b> | <b>100,0</b> |

Quelle: Amt für Schulen der Landeshauptstadt Kiel

**306. Lehrer/-innen an allgemeinbildenden Schulen in Kiel**

| Schuljahr | Lehrer/-innen insgesamt | davon ... (Beschäftigungsumfang und Dienststellung der Lehrer/innen) |        |              |                      |        |              |                           |                                 |
|-----------|-------------------------|--|--------|--------------|----------------------|--------|--------------|---------------------------|---------------------------------|
|           |                         | Vollzeitbeschäftigte   |        |              | Teilzeitbeschäftigte |        |              | stundenweise Beschäftigte |                                 |
|           |                         | davon  |        |              | davon                |        |              | darunter                  |                                 |
|           |                         | insg.  | Beamte | Ange-stellte | insg.                | Beamte | Ange-stellte | insg.                     | Beamte im Vorbe-reitungs-dienst |
| 1999/2000 | 1.968                   | 1.025  | 884    | 141          | 807                  | 646    | 161          | 136                       | 100                             |
| 2000/2001 | 1.974                   | 1.037  | 887    | 150          | 798                  | 646    | 152          | 139                       | 108                             |
| 2001/2002 | 1.985                   | 1.027  | 900    | 127          | 808                  | 663    | 145          | 150                       | 119                             |
| 2002/2003 | 1.990                   | 988  | 850    | 138          | 846                  | 692    | 154          | 156                       | 122                             |
| 2003/2004 | 2.005                   | 1.015  | 886    | 129          | 835                  | 705    | 130          | 155                       | 132                             |
| 2004/2005 | 2.038                   | 996  | 872    | 124          | 878                  | 747    | 131          | 164                       | 141                             |
| 2005/2006 | 2.045                   | 981  | 856    | 125          | 902                  | 768    | 134          | 162                       | 140                             |
| 2006/2007 | 2.063                   | 986  | 855    | 131          | 904                  | 757    | 147          | 173                       | 148                             |
| 2007/2008 | 2.065                   | 963  | 830    | 133          | 905                  | 740    | 165          | 197                       | 153                             |
| 2008/2009 | 2.072                   | 971  | 827    | 144          | 914                  | 732    | 182          | 187                       | 157                             |
| 2009/2010 | 2.135                   | 988  | 840    | 148          | 941                  | 759    | 182          | 206                       | 170                             |
| 2010/2011 | 2.129                   | 1.000  | 838    | 162          | 943                  | 746    | 197          | 186                       | 156                             |
| 2011/2012 | 2.118                   | 1.004  | 839    | 165          | 930                  | 721    | 209          | 184                       | 152                             |
| 2012/2013 | 2.090                   | 993  | 823    | 170          | 928                  | 721    | 207          | 169                       | 136                             |
| 2013/2014 | 2.039                   | 978  | 792    | 186          | 923                  | 722    | 201          | 138                       | 114                             |
| 2014/2015 | 2.073                   | 1.009  | 840    | 169          | 918                  | 715    | 203          | 146                       | 114                             |

Quelle: Statistisches Amt für Hamburg und Schleswig-Holstein

**307. Wöchentlich erteilte Unterrichtsstunden von Lehrer/innen an allgemeinbildenden Schulen in Kiel**

| Schuljahr | wöchl. Unterrichtsstunden insg. | davon ... (Beschäftigungsumfang und Dienststellung der Lehrer/innen) |        |              |                      |        |              |                           |                                 |
|-----------|---------------------------------|--|--------|--------------|----------------------|--------|--------------|---------------------------|---------------------------------|
|           |                                 | Vollzeitbeschäftigte   |        |              | Teilzeitbeschäftigte |        |              | stundenweise Beschäftigte |                                 |
|           |                                 | davon  |        |              | davon                |        |              | darunter                  |                                 |
|           |                                 | insg.  | Beamte | Ange-stellte | insg.                | Beamte | Ange-stellte | insg.                     | Beamte im Vorbe-reitungs-dienst |
| 1999/2000 | 38.309                          | 23.313   | 19.482 | 3.831        | 13.721               | 11.058 | 2.663        | 1.275                     | 968                             |
| 2000/2001 | 38.259                          | 23.370   | 19.589 | 3.781        | 13.655               | 11.031 | 2.624        | 1.234                     | 1.034                           |
| 2001/2002 | 38.306                          | 23.242   | 20.059 | 3.183        | 13.712               | 11.255 | 2.457        | 1.352                     | 1.165                           |
| 2002/2003 | 37.992                          | 22.331   | 18.895 | 3.436        | 14.194               | 11.583 | 2.611        | 1.467                     | 1.206                           |
| 2003/2004 | 38.129                          | 23.043   | 19.768 | 3.275        | 13.646               | 11.505 | 2.141        | 1.440                     | 1.302                           |
| 2004/2005 | 38.615                          | 22.507   | 19.358 | 3.149        | 14.589               | 12.388 | 2.201        | 1.519                     | 1.382                           |
| 2005/2006 | 37.898                          | 21.660   | 19.012 | 2.648        | 14.762               | 12.577 | 2.185        | 1.567                     | 1.450                           |
| 2006/2007 | 39.104                          | 22.383   | 19.035 | 3.348        | 14.991               | 12.549 | 2.442        | 1.730                     | 1.578                           |
| 2007/2008 | 39.219                          | 21.944   | 18.522 | 3.422        | 15.215               | 12.440 | 2.775        | 2.060                     | 1.677                           |
| 2008/2009 | 39.060                          | 21.694   | 17.990 | 3.704        | 15.518               | 12.286 | 3.232        | 1.848                     | 1.664                           |
| 2009/2010 | 39.029                          | 21.486   | 17.668 | 3.818        | 15.457               | 12.243 | 3.214        | 2.086                     | 1.830                           |
| 2010/2011 | 39.232                          | 21.916   | 17.805 | 4.111        | 15.517               | 12.128 | 3.389        | 1.799                     | 1.623                           |
| 2011/2012 | 38.827                          | 21.844   | 17.715 | 4.129        | 15.215               | 11.586 | 3.629        | 1.768                     | 1.578                           |
| 2012/2013 | 38.739                          | 21.788   | 17.439 | 4.349        | 15.318               | 11.810 | 3.508        | 1.633                     | 1.391                           |
| 2013/2014 | 38.318                          | 21.634   | 16.882 | 4.752        | 15.371               | 11.952 | 3.419        | 1.313                     | 1.137                           |
| 2014/2015 | 38.571                          | 22.119   | 17.836 | 4.283        | 15.069               | 11.628 | 3.441        | 1.383                     | 1.131                           |

Quelle: Statistisches Amt für Hamburg und Schleswig-Holstein



**308. Berufsbildende Schulen - Anzahl der Schüler/innen <sup>1</sup>**

| Schuljahr | davon nach Schulart |               |                   |                       |                 |                   |            |                               |
|-----------|---------------------|---------------|-------------------|-----------------------|-----------------|-------------------|------------|-------------------------------|
|           | Ins-gesamt          | Berufs-schule | Berufs-fachschule | Berufliches Gymnasium | Fachober-schule | Berufs-oberschule | Fachschule | Schule des Gesund-heitswesens |
| 1989/1990 | 15.544              | 11.403        | 1.229             | 790                   | 373             | 0                 | 1.015      | 734                           |
| 1990/1991 | 14.844              | 10.794        | 1.082             | 828                   | 341             | 0                 | 1.044      | 755                           |
| 1991/1992 | 14.444              | 10.348        | 966               | 828                   | 359             | 0                 | 1.176      | 767                           |
| 1992/1993 | 13.535              | 9.544         | 936               | 818                   | 311             | 0                 | 1.177      | 749                           |
| 1993/1994 | 13.171              | 9.061         | 979               | 856                   | 239             | 0                 | 1.293      | 743                           |
| 1994/1995 | 12.257              | 8.262         | 1.150             | 838                   | 244             | 0                 | 1.019      | 744                           |
| 1995/1996 | 12.002              | 7.922         | 1.253             | 861                   | 189             | 0                 | 1.035      | 742                           |
| 1996/1997 | 11.758              | 7.872         | 1.384             | 802                   | 162             | 0                 | 815        | 723                           |
| 1997/1998 | 11.627              | 7.837         | 1.320             | 813                   | 169             | 0                 | 680        | 808                           |
| 1998/1999 | 11.745              | 8.032         | 1.288             | 785                   | 153             | 0                 | 686        | 801                           |
| 1999/2000 | 12.043              | 8.276         | 1.320             | 810                   | 165             | 0                 | 677        | 795                           |
| 2000/2001 | 11.992              | 8.255         | 1.334             | 788                   | 156             | 24                | 658        | 777                           |
| 2001/2002 | 12.166              | 8.291         | 1.353             | 785                   | 211             | 38                | 708        | 780                           |
| 2002/2003 | 12.336              | 8.217         | 1.411             | 795                   | 212             | 109               | 816        | 776                           |
| 2003/2004 | 12.570              | 8.158         | 1.523             | 865                   | 207             | 113               | 920        | 784                           |
| 2004/2005 | 12.726              | 8.107         | 1.675             | 934                   | 242             | 126               | 900        | 742                           |
| 2005/2006 | 12.752              | 8.082         | 1.704             | 961                   | 241             | 162               | 895        | 707                           |
| 2006/2007 | 13.074              | 8.227         | 1.814             | 998                   | 218             | 180               | 799        | 838                           |
| 2007/2008 | 13.530              | 8.606         | 1.817             | 1.062                 | 224             | 149               | 830        | 842                           |
| 2008/2009 | 13.925              | 8.873         | 1.795             | 1.128                 | 241             | 153               | 946        | 789                           |
| 2009/2010 | 14.179              | 8.963         | 1.764             | 1.165                 | 252             | 196               | 1.035      | 804                           |
| 2010/2011 | 14.210              | 8.843         | 1.816             | 1.185                 | 237             | 191               | 1.106      | 832                           |
| 2011/2012 | 14.053              | 8.573         | 1.806             | 1.189                 | 245             | 207               | 1.107      | 926                           |
| 2012/2013 | 13.916              | 8.405         | 1.749             | 1.222                 | 276             | 190               | 1.177      | 897                           |
| 2013/2014 | 13.745              | 8.068         | 1.667             | 1.373                 | 259             | 220               | 1.222      | 936                           |
| 2014/2015 | 13.804              | 7.718         | 1.691             | 1.535                 | 257             | 176               | 1.302      | 1.125                         |

Quelle: Statistisches Amt für Hamburg und Schleswig-Holstein

<sup>1</sup> Öffentliche und private Schulen

**Grafik 302.** Anzahl der Schüler/innen an berufsbildenden Schulen

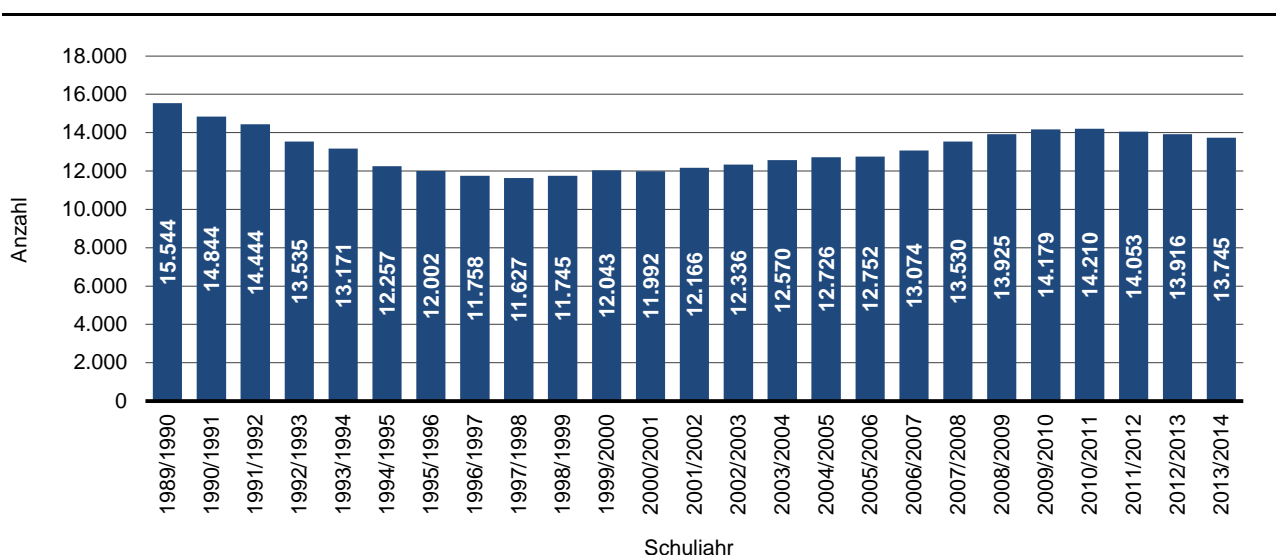

**309. Lehrer/innen an berufsbildenden Schulen in Kiel**

| Schuljahr | Lehrer/-innen insgesamt | davon ... (Beschäftigungsumfang und Dienststellung der Lehrer/innen) |        |              |                      |        |              |                           |  |
|-----------|-------------------------|--|--------|--------------|----------------------|--------|--------------|---------------------------|--|
|           |                         | Vollzeitbeschäftigte   |        |              | Teilzeitbeschäftigte |        |              | stundenweise Beschäftigte |  |
|           |                         | davon  |        |              | davon                |        |              | insg.                     | darunter Beamte im Vorbereitungsdienst |
|           |                         | insg.  | Beamte | Ange-stellte | insg.                | Beamte | Ange-stellte |                           |  |
| 1999/2000 | 650                     | 358  | 285    | 73           | 135                  | 88     | 47           | 157                       | 30                                     |
| 2000/2001 | 646                     | 348  | 290    | 58           | 145                  | 110    | 35           | 153                       | 28                                     |
| 2001/2002 | 661                     | 356  | 309    | 47           | 144                  | 119    | 25           | 161                       | 33                                     |
| 2002/2003 | 669                     | 319  | 271    | 48           | 184                  | 153    | 31           | 166                       | 40                                     |
| 2003/2004 | 702                     | 334  | 293    | 41           | 194                  | 156    | 38           | 174                       | 38                                     |
| 2004/2005 | 684                     | 339  | 300    | 39           | 203                  | 167    | 36           | 142                       | 32                                     |
| 2005/2006 | 673                     | 340  | 300    | 40           | 201                  | 152    | 49           | 132                       | 29                                     |
| 2006/2007 | 679                     | 350  | 309    | 41           | 200                  | 138    | 62           | 129                       | 21                                     |
| 2007/2008 | 691                     | 370  | 322    | 48           | 184                  | 134    | 50           | 137                       | 31                                     |
| 2008/2009 | 702                     | 379  | 331    | 48           | 193                  | 146    | 47           | 130                       | 30                                     |
| 2009/2010 | 720                     | 392  | 334    | 58           | 180                  | 134    | 46           | 148                       | 35                                     |
| 2010/2011 | 602                     | 375  | 346    | 29           | 158                  | 131    | 27           | 69                        | 35                                     |
| 2011/2012 | 604                     | 371  | 346    | 25           | 162                  | 134    | 28           | 71                        | 44                                     |
| 2012/2013 | 727                     | 410  | 360    | 50           | 185                  | 129    | 56           | 132                       | 46                                     |
| 2013/2014 | 721                     | 426  | 377    | 49           | 179                  | 115    | 64           | 116                       | 30                                     |
| 2014/2015 | ...                     | ...  | ...    | ...          | ...                  | ...    | ...          | ...                       | ...                                    |

Quelle: Statistisches Amt für Hamburg und Schleswig-Holstein

**310. Wöchentlich erteilte Unterrichtsstunden von Lehrer/innen an berufsbildenden Schulen in Kiel**

| Schuljahr | wöchl. Unterrichtsstunden insg. | davon ... (Beschäftigungsumfang und Dienststellung der Lehrer/innen) |        |              |                      |        |              |                           |  |
|-----------|---------------------------------|--|--------|--------------|----------------------|--------|--------------|---------------------------|--|
|           |                                 | Vollzeitbeschäftigte   |        |              | Teilzeitbeschäftigte |        |              | stundenweise Beschäftigte |  |
|           |                                 | davon  |        |              | davon                |        |              | insg.                     | darunter Beamte im Vorbereitungsdienst |
|           |                                 | insg.  | Beamte | Ange-stellte | insg.                | Beamte | Ange-stellte |                           |  |
| 1999/2000 | 10.416                          | 7.587  | 6.095  | 1.492        | 1.986                | 1.267  | 719          | 843                       | 245                                    |
| 2000/2001 | 10.469                          | 7.490  | 6.235  | 1.255        | 2.169                | 1.622  | 547          | 810                       | 234                                    |
| 2001/2002 | 10.686                          | 7.697  | 6.684  | 1.013        | 2.089                | 1.711  | 378          | 900                       | 277                                    |
| 2002/2003 | 10.858                          | 7.018  | 6.000  | 1.018        | 2.850                | 2.363  | 487          | 990                       | 363                                    |
| 2003/2004 | 11.274                          | 7.402  | 6.551  | 851          | 2.878                | 2.295  | 583          | 994                       | 324                                    |
| 2004/2005 | 11.243                          | 7.518  | 6.676  | 842          | 2.882                | 2.399  | 483          | 843                       | 294                                    |
| 2005/2006 | 11.261                          | 7.584  | 6.718  | 866          | 2.865                | 2.165  | 700          | 812                       | 310                                    |
| 2006/2007 | 11.429                          | 7.865  | 6.946  | 919          | 2.850                | 2.022  | 828          | 714                       | 223                                    |
| 2007/2008 | 11.648                          | 8.450  | 7.101  | 1.049        | 2.620                | 1.966  | 654          | 878                       | 316                                    |
| 2008/2009 | 11.955                          | 8.207  | 7.141  | 1.066        | 2.871                | 2.238  | 633          | 877                       | 330                                    |
| 2009/2010 | 12.134                          | 8.340  | 7.074  | 1.266        | 2.749                | 2.027  | 722          | 1.045                     | 365                                    |
| 2010/2011 | 12.101                          | 8.386  | 7.268  | 1.118        | 2.920                | 1.948  | 972          | 795                       | 310                                    |
| 2011/2012 | 12.097                          | 8.438  | 7.339  | 1.099        | 2.745                | 1.950  | 795          | 914                       | 408                                    |
| 2012/2013 | 12.739                          | 9.061  | 7.965  | 1.096        | 2.759                | 1.930  | 829          | 919                       | 482                                    |
| 2013/2014 | 12.776                          | 9.405  | 8.235  | 1.170        | 2.601                | 1.664  | 937          | 770                       | 295                                    |
| 2014/2015 | ...                             | ...  | ...    | ...          | ...                  | ...    | ...          | ...                       | ...                                    |

Quelle: Statistisches Amt für Hamburg und Schleswig-Holstein

## 311. Studierende in Kiel insgesamt

| Wintersemester | insgesamt | davon                           |                                      |                     |                  | nachrichtlich:<br>Studierende<br>pro 1.000<br>Einwohner/-<br>innen |
|----------------|-----------|---------------------------------|--------------------------------------|---------------------|------------------|--|
|                |           | Christian-Albrechts-Universität | Pädagogische Hochschule <sup>1</sup> | Fachhochschule Kiel | Muthesius Schule |  |
| 1975/76        | 17.310    | 12.063                          | 2.909                                | 2.338               | -                | 65,8   |
| 1976/77        | 17.247    | 12.328                          | 2.630                                | 2.289               | -                | 66,3   |
| 1977/78        | 17.507    | 12.759                          | 2.439                                | 2.309               | -                | 67,8   |
| 1978/79        | 17.471    | 12.883                          | 2.242                                | 2.346               | -                | 68,3   |
| 1979/80        | 17.969    | 13.392                          | 2.284                                | 2.293               | -                | 71,6   |
| 1980/81        | 18.846    | 14.039                          | 2.374                                | 2.433               | -                | 75,4   |
| 1981/82        | 20.520    | 15.068                          | 2.672                                | 2.780               | -                | 82,2   |
| 1982/83        | 22.112    | 16.305                          | 2.555                                | 3.252               | -                | 88,9   |
| 1983/84        | 23.051    | 17.079                          | 2.230                                | 3.742               | -                | 93,1   |
| 1984/85        | 23.472    | 17.269                          | 1.927                                | 4.276               | -                | 96,1   |
| 1985/86        | 23.377    | 17.221                          | 1.644                                | 4.512               | -                | 95,9   |
| 1986/87        | 23.215    | 17.271                          | 1.401                                | 4.543               | -                | 96,2   |
| 1987/88        | 23.580    | 17.407                          | 1.420                                | 4.753               | -                | 98,1   |
| 1988/89        | 24.560    | 17.992                          | 1.510                                | 5.058               | -                | 103,6  |
| 1989/90        | 25.089    | 18.099                          | 1.672                                | 5.318               | -                | 104,7  |
| 1990/91        | 26.557    | 18.962                          | 2.019                                | 5.576               | -                | 109,8  |
| 1991/92        | 28.065    | 19.876                          | 2.366                                | 5.823               | -                | 115,3  |
| 1992/93        | 28.933    | 20.026                          | 2.841                                | 6.066               | -                | 117,9  |
| 1993/94        | 29.234    | 20.027                          | 3.029                                | 6.178               | -                | 119,4  |
| 1994/95        | 28.787    | 23.478                          | -                                    | 5.309               | -                | 118,6  |
| 1995/96        | 28.038    | 23.034                          | -                                    | 5.004               | -                | 115,8  |
| 1996/97        | 28.445    | 22.843                          | -                                    | 4.976               | 626              | 118,6  |
| 1997/98        | 27.963    | 22.407                          | -                                    | 4.890               | 666              | 118,0  |
| 1998/99        | 26.751    | 21.267                          | -                                    | 4.870               | 614              | 114,3  |
| 1999/00        | 25.882    | 20.413                          | -                                    | 4.871               | 598              | 112,3  |
| 2000/01        | 25.320    | 19.603                          | -                                    | 5.082               | 635              | 110,5  |
| 2001/02        | 25.290    | 19.480                          | -                                    | 5.166               | 644              | 110,3  |
| 2002/03        | 25.823    | 19.845                          | -                                    | 5.313               | 665              | 112,4  |
| 2003/04        | 26.601    | 20.413                          | -                                    | 5.465               | 723              | 115,7  |
| 2004/05        | 27.081    | 20.860                          | -                                    | 5.515               | 706              | 117,7  |
| 2005/06        | 27.124    | 21.198                          | -                                    | 5.325               | 601              | 117,5  |
| 2006/07        | 27.340    | 21.560                          | -                                    | 5.183               | 597              | 117,7  |
| 2007/08        | 27.734    | 22.048                          | -                                    | 5.120               | 566              | 118,7  |
| 2008/09        | 27.954    | 22.117                          | -                                    | 5.347               | 490              | 119,3  |
| 2009/10        | 29.018    | 22.825                          | -                                    | 5.715               | 478              | 123,3  |
| 2010/11        | 30.041    | 23.447                          | -                                    | 6.062               | 532              | 127,3  |
| 2011/12        | 31.183    | 24.189                          | -                                    | 6.442               | 552              | 131,3  |
| 2012/13        | 31.088    | 24.040                          | -                                    | 6.498               | 550              | 129,9  |
| 2013/14        | 31.636    | 24.227                          | -                                    | 6.846               | 563              | 131,7  |
| 2014/15        | 32.614    | 24.844                          | -                                    | 7.169               | 601              | 134,6  |
| 2015/16        | 33.297    | 25.277                          | -                                    | 7.412               | 608              | 135,2  |

Quelle: Bis einschließlich WS 1993/94 das Statistische Landesamt Schleswig-Holstein

Quelle: Ab WS 1994/1995 die genannten Hochschulen

<sup>1</sup> Seit Sommersemester 1994 ist die Pädagogische Hochschule der Christian-Albrechts-Universität angeschlossen.

**312. Studierende an der Christian-Albrechts-Universität**

| Wintersemester | insgesamt | davon    |      |          |      | darunter Ausländer/-innen |      |
|----------------|-----------|----------|------|----------|------|---------------------------|------|
|                |           | männlich |      | weiblich |      | absolut                   | in % |
|                |           | absolut  | in % | absolut  | in % |                           |      |
| 1995/96        | 23.034    | 11.960   | 51,9 | 11.074   | 48,1 | 1.260                     | 5,5  |
| 1996/97        | 22.843    | 11.699   | 51,2 | 11.144   | 48,8 | 1.245                     | 5,5  |
| 1997/98        | 22.407    | 11.331   | 50,6 | 11.076   | 49,4 | 1.010                     | 4,5  |
| 1998/99        | 21.267    | 10.644   | 50,0 | 10.623   | 50,0 | .                         | .    |
| 1999/00        | 20.413    | 10.126   | 49,6 | 10.287   | 50,4 | .                         | .    |
| 2000/01        | 19.603    | 9.520    | 48,6 | 10.083   | 51,4 | 1.510                     | 7,7  |
| 2001/02        | 19.480    | 9.312    | 47,8 | 10.168   | 52,2 | 1.718                     | 8,8  |
| 2002/03        | 19.845    | 9.334    | 47,0 | 10.511   | 53,0 | 1.865                     | 9,4  |
| 2003/04        | 20.413    | 9.570    | 46,9 | 10.843   | 53,1 | 1.715                     | 8,4  |
| 2004/05        | 20.860    | 9.791    | 46,9 | 11.069   | 53,1 | 2.092                     | 10,0 |
| 2005/06        | 21.198    | 9.838    | 46,4 | 11.360   | 53,6 | 2.023                     | 9,5  |
| 2006/07        | 21.560    | 9.916    | 46,0 | 11.644   | 54,0 | 1.960                     | 9,1  |
| 2007/08        | 22.048    | 10.070   | 45,7 | 11.978   | 54,3 | 1.814                     | 8,2  |
| 2008/09        | 22.117    | 10.146   | 45,9 | 11.971   | 54,1 | 1.819                     | 8,2  |
| 2009/10        | 22.825    | 10.500   | 46,0 | 12.325   | 54,0 | 1.789                     | 7,8  |
| 2010/11        | 23.447    | 10.854   | 46,3 | 12.593   | 53,7 | 1.737                     | 7,4  |
| 2011/12        | 24.189    | 11.350   | 46,9 | 12.839   | 53,1 | 1.788                     | 7,4  |
| 2012/13        | 24.040    | 11.187   | 46,5 | 12.853   | 53,5 | 1.850                     | 7,7  |
| 2013/14        | 24.227    | 11.221   | 46,3 | 13.006   | 53,7 | 1.867                     | 7,7  |
| 2014/15        | 24.844    | 11.569   | 46,6 | 13.275   | 53,4 | 1.961                     | 7,9  |
| 2015/16        | 25.277    | 11.802   | 46,7 | 13.475   | 53,3 | 2.039                     | 8,1  |

Quelle: bis einschließlich WS 1993/94 das Statistische Landesamt Schleswig-Holstein und ab WS 1994/95 die Christian-Albrechts-Universität

<sup>1</sup> Seit Sommersemester 1994 ist die Pädagogische Hochschule der Christian-Albrechts-Universität angeschlossen.

**Grafik 303. Anzahl der Studierenden an der Christian-Albrechts-Universität**

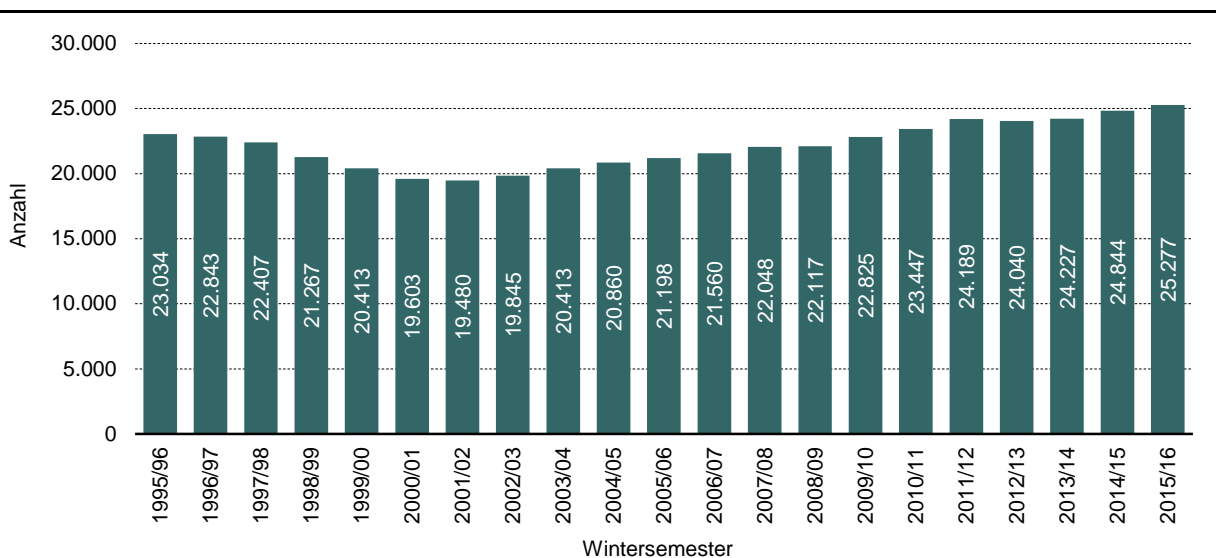

**313. Studierende der Christian-Albrechts-Universität nach Fakultäten**

| Wintersemester | davon an der ... Fakultät |               |                           |  |               |                 |   |                          |             |
|----------------|---------------------------|---------------|---------------------------|--|---------------|-----------------|---|--------------------------|-------------|
|                | Ins-gesamt                | Theolo-gische | Rechts-wissen-schaftliche | Wirtschafts- und Sozial-wissen-schaftliche | Medizin-ische | Philo-sophische | Mathe-matische und Natur-wissen-schaftliche | Agra-wissen-schaft-liche | Tech-nische |
| 1998/99        | 21.267                    | 206           | 2.697                     | 1.701                                      | 2.374         | 8.628           | 3.805                                       | 1.195                    | 661         |
| 1999/00        | 20.413                    | 201           | 2.595                     | 1.642                                      | 2.399         | 8.061           | 3.648                                       | 1.161                    | 706         |
| 2000/01        | 19.603                    | 185           | 2.518                     | 1.492                                      | 2.398         | 7.571           | 3.582                                       | 1.100                    | 757         |
| 2001/02        | 19.480                    | 166           | 2.447                     | 1.589                                      | 2.354         | 7.447           | 3.579                                       | 1.047                    | 851         |
| 2002/03        | 19.845                    | 152           | 2.458                     | 1.818                                      | 2.317         | 7.201           | 3.900                                       | 1.098                    | 901         |
| 2003/04        | 20.413                    | 149           | 2.331                     | 1.985                                      | 2.281         | 7.465           | 4.009                                       | 1.178                    | 1.015       |
| 2004/05        | 20.676                    | 149           | 2.167                     | 2.531                                      | 2.211         | 7.123           | 4.083                                       | 1.317                    | 1.095       |
| 2005/06        | 21.129                    | 164           | 2.080                     | 2.593                                      | 2.170         | 7.364           | 4.219                                       | 1.428                    | 1.111       |
| 2006/07        | 21.542                    | 191           | 1.974                     | 2.553                                      | 2.111         | 7.559           | 4.499                                       | 1.486                    | 1.169       |
| 2007/08        | 22.048                    | 209           | 1.881                     | 2.486                                      | 2.096         | 7.596           | 4.613                                       | 1.822                    | 1.345       |
| 2008/09        | 22.117                    | 226           | 1.839                     | 2.482                                      | 2.047         | 7.505           | 4.642                                       | 1.839                    | 1.454       |
| 2009/10        | 22.825                    | 244           | 1.851                     | 2.609                                      | 2.029         | 7.698           | 4.769                                       | 1.916                    | 1.628       |
| 2010/11        | 23.447                    | 268           | 1.936                     | 2.079                                      | 2.085         | 8.476           | 4.850                                       | 1.969                    | 1.784       |
| 2011/12        | 24.189                    | 263           | 1.938                     | 2.103                                      | 2.151         | 8.458           | 5.015                                       | 2.088                    | 2.173       |
| 2012/13        | 24.040                    | 244           | 1.964                     | 2.056                                      | 2.236         | 8.244           | 4.804                                       | 2.270                    | 2.222       |
| 2013/14        | 24.227                    | 257           | 1.941                     | 2.185                                      | 2.339         | 8.173           | 4.882                                       | 2.325                    | 2.125       |
| 2014/15        | 24.844                    | 262           | 2.045                     | 2.296                                      | 2.406         | 8.195           | 5.084                                       | 2.398                    | 2.158       |
| 2015/16        | 25.277                    | 276           | 1.986                     | 2.735                                      | 2.506         | 8.117           | 5.173                                       | 2.294                    | 2.190       |

Quelle: Christian-Albrechts-Universität

Anmerkung: Im WS 2010/11 wechselten die Politikwissenschaften und die Soziologie aus der Wirtschafts- und Sozialwissenschaftlichen Fakultät in die Philosophische Fakultät.

**Grafik 304.** Verteilung der Studierenden der C-A-U nach Fakultäten im WS 2015/16

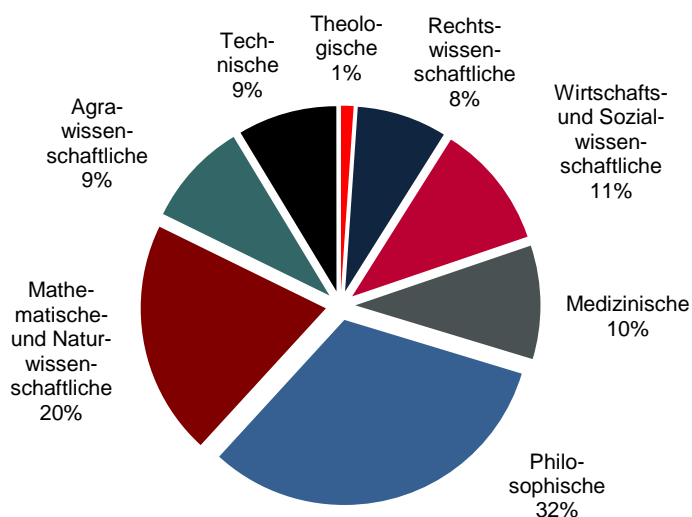

**314. Studierende an der Fachhochschule Kiel**

| Wintersemester | davon im Fachbereich |                       |         |                               |                               |                |            |                       |
|----------------|----------------------|-----------------------|---------|-------------------------------|-------------------------------|----------------|------------|-----------------------|
|                | insgesamt            | Bauwesen <sup>1</sup> | Landbau | Soziale Arbeit und Gesundheit | Informatik und Elektrotechnik | Maschinenwesen | Wirtschaft | Multimedia Production |
| 1994/95        | 5.309                | 927                   | 246     | 902                           | 1.006                         | 949            | 1.279      | -                     |
| 1995/96        | 5.004                | 924                   | 236     | 915                           | 872                           | 831            | 1.226      | -                     |
| 1996/97        | 4.976                | 943                   | 217     | 963                           | 773                           | 775            | 1.305      | -                     |
| 1997/98        | 4.872                | 966                   | 210     | 956                           | 686                           | 718            | 1.336      | -                     |
| 1998/99        | 4.870                | 968                   | 251     | 946                           | 615                           | 711            | 1.341      | 38                    |
| 1999/00        | 4.871                | 936                   | 274     | 944                           | 556                           | 698            | 1.386      | 77                    |
| 2000/01        | 5.072                | 935                   | 272     | 943                           | 668                           | 745            | 1.401      | 108                   |
| 2001/02        | 5.166                | 850                   | 278     | 978                           | 734                           | 734            | 1.446      | 146                   |
| 2002/03        | 5.313                | 765                   | 299     | 988                           | 739                           | 826            | 1.507      | 189                   |
| 2003/04        | 5.465                | 709                   | 292     | 986                           | 729                           | 999            | 1.536      | 214                   |
| 2004/05        | 5.515                | 554                   | 293     | 1.058                         | 891                           | 967            | 1.538      | 214                   |
| 2005/06        | 5.325                | 405                   | 305     | 1.090                         | 793                           | 1.031          | 1.517      | 184                   |
| 2006/07        | 5.183                | 286                   | 319     | 1.139                         | 749                           | 1.038          | 1.469      | 183                   |
| 2007/08        | 5.120                | -                     | 327     | 1.240                         | 790                           | 1.096          | 1.447      | 220                   |
| 2008/09        | 5.347                | -                     | 277     | 1.316                         | 914                           | 1.120          | 1.461      | 259                   |
| 2009/10        | 5.715                | -                     | 302     | 1.449                         | 1.004                         | 1.157          | 1.493      | 310                   |
| 2010/11        | 6.062                | -                     | 341     | 1.492                         | 1.090                         | 1.148          | 1.622      | 369                   |
| 2011/12        | 6.442                | -                     | 398     | 1.544                         | 1.135                         | 1.202          | 1.757      | 406                   |
| 2012/13        | 6.498                | -                     | 432     | 1.427                         | 1.149                         | 1.261          | 1.759      | 470                   |
| 2013/14        | 6.846                | -                     | 478     | 1.562                         | 1.167                         | 1.292          | 1.797      | 550                   |
| 2014/15        | 7.169                | -                     | 463     | 1.659                         | 1.177                         | 1.390          | 1.862      | 618                   |
| 2015/16        | 7.412                | -                     | 466     | 1.773                         | 1.198                         | 1.378          | 1.885      | 712                   |

Quelle: Fachhochschule Kiel

<sup>1</sup> Die Ausbildung am Standort/ Außenstelle Eckernförde ist zum Wintersemester 2007/2008 eingestellt worden. Der Studiengang wird jetzt in Lübeck angeboten.

**Grafik 305.** Fachhochschule Kiel - Anzahl der Studierenden

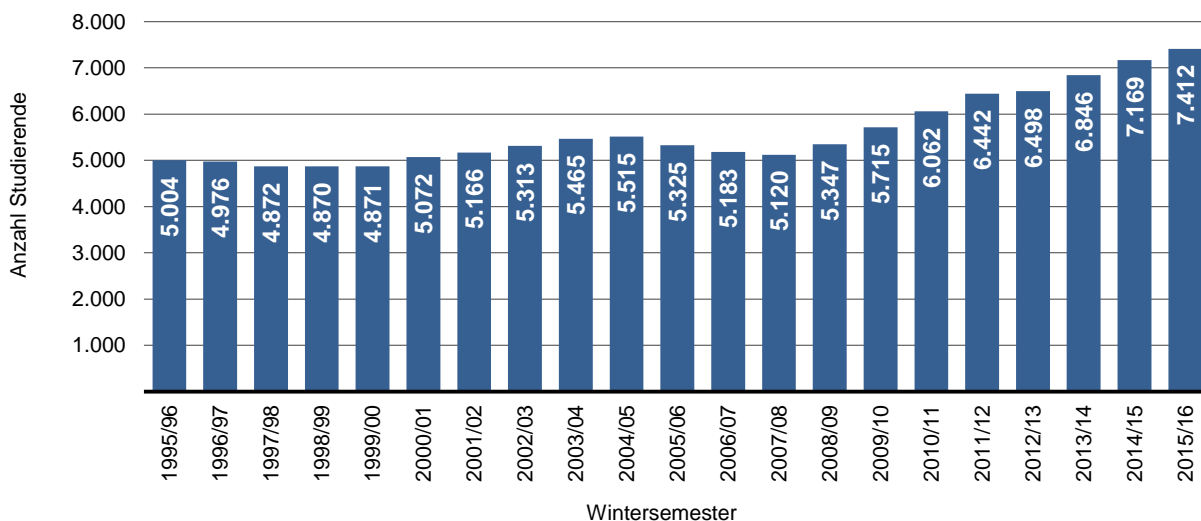

**315. Studierende an der Muthesius-Hochschule**

| Wintersemester | insgesamt <sup>1</sup> | davon im Studiengang |                 |                               |                        |                                 | Promotion |
|----------------|------------------------|----------------------|-----------------|-------------------------------|------------------------|---------------------------------|-----------|
|                |                        | Freie Kunst          | Kunst-erziehung | Industrie-Design <sup>2</sup> | Kommuni-kations-design | Raum-strategie/ Interior Design |           |
| 1996/97        | 626                    | 125                  | .               | 123                           | 171                    | .                               | .         |
| 1997/98        | 666                    | 144                  | .               | 126                           | 169                    | .                               | .         |
| 1998/99        | 614                    | 99                   | 29              | 112                           | 153                    | .                               | .         |
| 1999/00        | 598                    | 109                  | 24              | 102                           | 154                    | .                               | .         |
| 2000/01        | 635                    | 116                  | 33              | 113                           | 148                    | .                               | .         |
| 2001/02        | 644                    | 116                  | 31              | 122                           | 158                    | .                               | .         |
| 2002/03        | 665                    | 112                  | 38              | 135                           | 171                    | .                               | .         |
| 2003/04        | 723                    | 129                  | 52              | 143                           | 194                    | .                               | .         |
| 2004/05        | 706                    | 139                  | 59              | 140                           | 188                    | .                               | .         |
| 2005/06        | 601                    | 130                  | 68              | 125                           | 141                    | 13                              | .         |
| 2006/07        | 597                    | 128                  | 77              | 125                           | 162                    | 20                              | .         |
| 2007/08        | 566                    | 114                  | 70              | 116                           | 170                    | 51                              | .         |
| 2008/09        | 490                    | 123                  | 30              | 175                           | 162                    | .                               | .         |
| 2009/10        | 478                    | 90                   | 68              | 182                           | 138                    | .                               | .         |
| 2010/11        | 532                    | 104                  | 74              | 108                           | 152                    | 94                              | .         |
| 2011/12        | 552                    | 108                  | 90              | 107                           | 154                    | 93                              | .         |
| 2012/13        | 550                    | 107                  | 76              | 105                           | 171                    | 91                              | 18        |
| 2013/14        | 563                    | 106                  | 82              | 101                           | 184                    | 90                              | 17        |
| 2014/15        | 601                    | 120                  | 84              | 97                            | 192                    | 93                              | 15        |
| 2015/16        | 608                    | 129                  | 80              | 99                            | 203                    | 86                              | 11        |

Quelle: Muthesius Hochschule

<sup>1</sup> Bis WS 2007/2008 inklusive dem Studiengang Architektur.

<sup>2</sup> WS 2010/11 inklusive Wissenschaftsstudiengänge.

**Grafik 306.** Muthesius-Hochschule - Anzahl der Studierenden

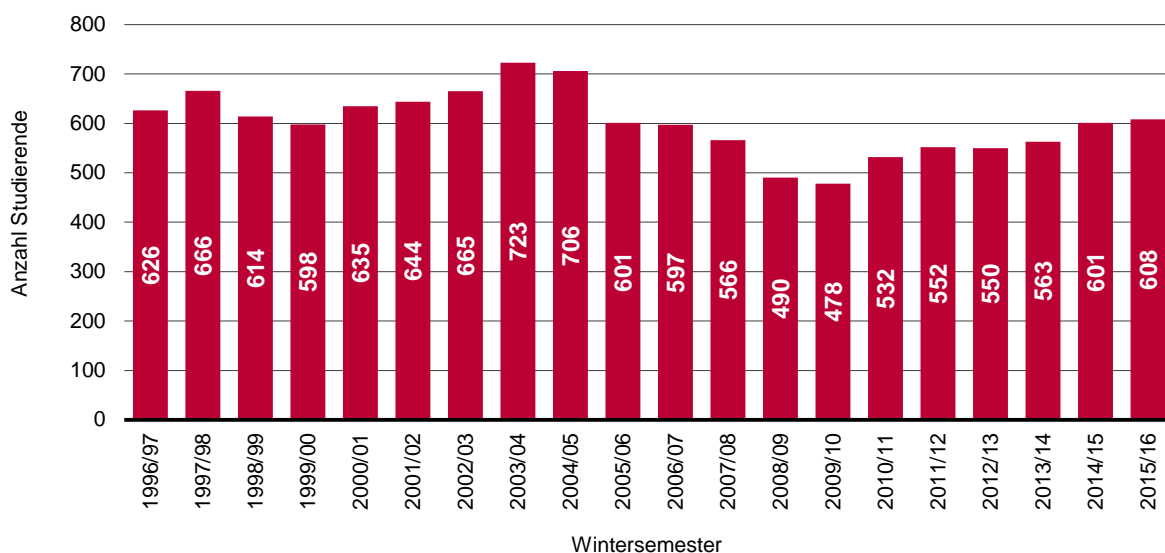

**316. Volkshochschule Kiel - Kurse und Belegungen**

| Jahr | Merkmal            | davon      |                               |                   |            |          |               |                               |
|------|--------------------|------------|-------------------------------|-------------------|------------|----------|---------------|-------------------------------|
|      |                    | Ins-gesamt | Politik, Gesellschaft, Umwelt | Kultur, Gestalten | Gesundheit | Sprachen | Arbeit, Beruf | Grundbildung, Schulabschlüsse |
| 2010 | Anzahl Kurse       | 1.449      | 113                           | 269               | 273        | 611      | 151           | 32                            |
|      | Unterrichtsstunden | 46.759     | 2.119                         | 6.083             | 3.746      | 27.946   | 2.732         | 4.133                         |
|      | Belegungen insg.   | 16.044     | 1.112                         | 3.130             | 2.973      | 7.260    | 1.282         | 287                           |
| 2011 | Anzahl Kurse       | 1.617      | 109                           | 294               | 324        | 691      | 164           | 35                            |
|      | Unterrichtsstunden | 50.085     | 1.498                         | 7.072             | 4.999      | 29.409   | 2.995         | 4.112                         |
|      | Belegungen insg.   | 17.649     | 1.141                         | 3.466             | 3.443      | 7.979    | 1.314         | 306                           |
| 2012 | Anzahl Kurse       | 2.350      | 103                           | 624               | 497        | 740      | 185           | 201                           |
|      | Unterrichtsstunden | 65.083     | 1.360                         | 10.527            | 6.630      | 31.908   | 4.406         | 10.252                        |
|      | Belegungen insg.   | 25.664     | 1.166                         | 8.401             | 5.408      | 8.616    | 1.542         | 531                           |
| 2013 | Anzahl Kurse       | 2.258      | 123                           | 570               | 462        | 717      | 167           | 219                           |
|      | Unterrichtsstunden | 64.525     | 1.517                         | 9.864             | 6.214      | 33.579   | 4.006         | 9.345                         |
|      | Belegungen insg.   | 25.588     | 1.429                         | 8.243             | 5.099      | 8.526    | 1.776         | 515                           |
| 2014 | Anzahl Kurse       | 2.269      | 110                           | 539               | 478        | 753      | 171           | 216                           |
|      | Unterrichtsstunden | 68.309     | 1.336                         | 9.997             | 6.292      | 36.473   | 3.044         | 10.205                        |
|      | Belegungen insg.   | 24.859     | 1.288                         | 7.346             | 5.131      | 9.134    | 1.290         | 532                           |
| 2015 | Anzahl Kurse       | 1.819      | 81                            | 322               | 450        | 792      | 128           | 46                            |
|      | Unterrichtsstunden | 64.342     | 936                           | 7.092             | 6.004      | 42.747   | 2.370         | 5.193                         |
|      | Belegungen insg.   | 20.365     | 921                           | 3.726             | 4.811      | 9.585    | 1.077         | 245                           |

Quelle: Amt für Kultur und Weiterbildung der Landeshauptstadt Kiel

Anmerkung: nur offene Kurse.

**317. Volkshochschule Kiel - Einzelveranstaltungen**

| Jahr | Merkmal         | Einzelveranstaltungen und Vortragsreihen | Studienfahrten und Exkursionen | Studienreisen | Ausstellungen | VHS-Kurse für Kinder |
|------|-----------------|--|--------------------------------|---------------|---------------|----------------------|
| 2010 | Veranstaltungen | 65                                       | 13                             | 3             | 10            | 215                  |
|      | Besucher/innen  | 892                                      | 136                            | 48            | 7.205         | 3.885                |
| 2011 | Veranstaltungen | 80                                       | 3                              | 2             | 11            | 362                  |
|      | Besucher/innen  | 882                                      | 41                             | 75            | 8.803         | 4.008                |
| 2012 | Veranstaltungen | 60                                       | 20                             | 1             | -             | 449                  |
|      | Besucher/innen  | 795                                      | 350                            | 51            | -             | 5.163                |
| 2013 | Veranstaltungen | 55                                       | 10                             | 3             | -             | 436                  |
|      | Besucher/innen  | 825                                      | 234                            | 33            | -             | 4.985                |
| 2014 | Veranstaltungen | 99                                       | 20                             | 5             | -             | 409                  |
|      | Besucher/innen  | 1.806                                    | 276                            | 86            | -             | 4.525                |
| 2015 | Veranstaltungen | 91                                       | 17                             | 5             | -             | 325                  |
|      | Besucher/innen  | 1.180                                    | 215                            | 57            | -             | 4.544                |

Quelle: Amt für Volkshochschule des Landeshauptstadt Kiel



**318. Stadtbücherei - Medienbestand und Entleihungen**

| Jahr | Bücher-/<br>Medien-<br>bestand <sup>1</sup> | Entleihungen<br>insgesamt | davon     |                    |   |  |
|------|---|---------------------------|-----------|--------------------|---|--|
|      |   |                           | Bücher    | Zeit-<br>schriften | Kassetten<br>(MC, VC, CD,<br>CD-ROM, DVD) | Onlineausleihe<br>(eBook, eAudio,<br>ePaper, eVideo) |
| 1988 | 438.109                                     | 1.275.779                 | 1.199.941 | 75.838             | .   | .  |
| 1989 | 447.672                                     | 1.236.735                 | 1.175.398 | 61.337             | .   | .  |
| 1990 | 451.774                                     | 1.240.972                 | 1.178.309 | 62.663             | .   | .  |
| 1991 | 463.237                                     | 1.262.423                 | 1.203.181 | 59.242             | .   | .  |
| 1992 | 469.237                                     | 1.239.145                 | 1.153.350 | 59.123             | 26.672                                    | .  |
| 1994 | 432.069                                     | 1.249.653                 | 1.059.576 | 57.876             | 132.201                                   | .  |
| 1995 | 420.685                                     | 1.179.914                 | 993.244   | 56.401             | 130.269                                   | .  |
| 1996 | 390.982                                     | 1.181.927                 | 973.087   | 56.642             | 152.198                                   | -  |
| 1997 | 360.904                                     | 1.180.012                 | 958.305   | 57.886             | 163.821                                   | -  |
| 1998 | 335.200                                     | 1.266.490                 | 1.001.334 | 65.827             | 199.329                                   | -  |
| 1999 | .   | 1.232.786                 | 946.645   | 62.691             | 223.450                                   | -  |
| 2000 | 307.566                                     | 1.152.053                 | 861.418   | 61.104             | 229.531                                   | -  |
| 2001 | 308.287                                     | 1.295.537                 | 934.947   | 68.159             | 292.431                                   | -  |
| 2002 | 306.410                                     | 1.378.092                 | 980.939   | 67.785             | 329.368                                   | -  |
| 2003 | 299.427                                     | 1.329.469                 | 924.758   | 60.250             | 344.461                                   | -  |
| 2004 | 307.262                                     | 1.479.308                 | 1.012.991 | 64.929             | 401.388                                   | -  |
| 2005 | 310.441                                     | 1.424.267                 | 963.548   | 61.443             | 399.276                                   | -  |
| 2006 | 312.134                                     | 1.407.766                 | 933.550   | 56.109             | 418.107                                   | -  |
| 2007 | 310.587                                     | 1.450.240                 | 943.861   | 55.158             | 451.221                                   | -  |
| 2008 | 309.859                                     | 1.477.806                 | 937.837   | 57.502             | 482.467                                   | -  |
| 2009 | 306.379                                     | 1.469.460                 | 945.436   | 55.193             | 468.831                                   | -  |
| 2010 | 300.372                                     | 1.445.516                 | 914.941   | 55.221             | 475.354                                   | -  |
| 2011 | 299.919                                     | 1.500.490                 | 935.159   | 54.023             | 511.308                                   | -  |
| 2012 | 301.836                                     | 1.482.265                 | 909.919   | 52.858             | 519.488                                   | 6.033  |
| 2013 | 301.063                                     | 1.476.887                 | 869.417   | 51.160             | 556.310                                   | 44.082   |
| 2014 | 290.884                                     | 1.466.880                 | 855.599   | 51.382             | 559.899                                   | 63.998   |
| 2015 | 289.422                                     | 1.452.499                 | 842.692   | 49.230             | 484.299                                   | 76.278   |

Quelle: Stadtbücherei Kiel

<sup>1</sup> ab 2004 Medienbestand insgesamt.

**Grafik 307. Stadtbücherei - Anzahl der Entleihungen insgesamt**

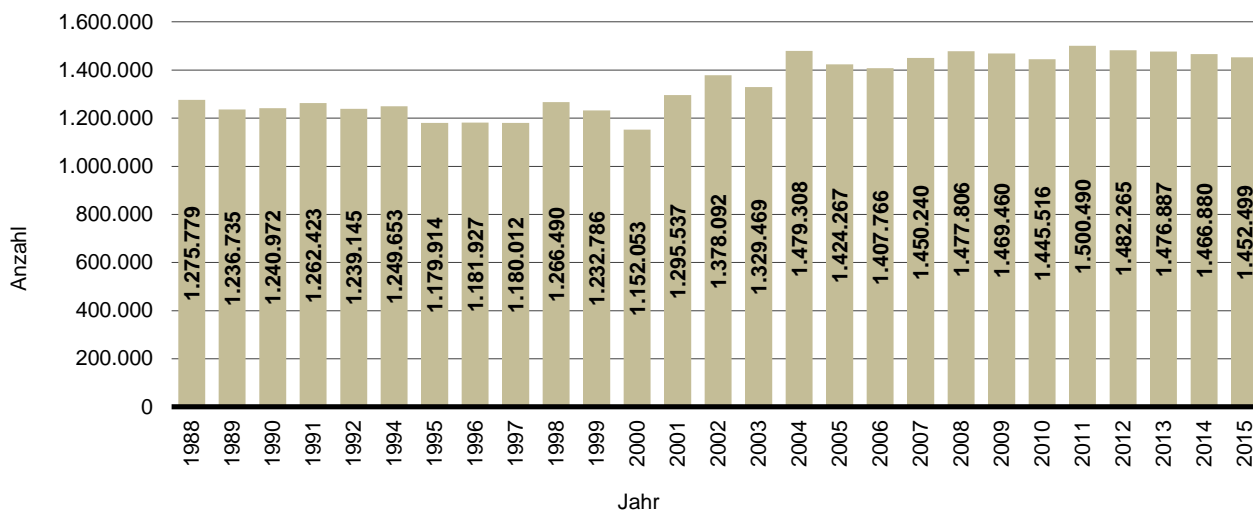

**319. Stadtbücherei - Bücher - Bestand und Entleihungen**

| Jahr | darunter               |                        |            |                              |            |                       |            |
|------|------------------------|------------------------|------------|------------------------------|------------|-----------------------|------------|
|      | Entleihungen insgesamt | Bücher                 |            | davon                        |            |                       |            |
|      |                        | Entleihungen insgesamt |            | Kinder- und Jugendbüchereien |            | Erwachsenenbüchereien |            |
|      | abs.                   | abs.                   | in % von 1 | abs.                         | in % von 3 | abs.                  | in % von 3 |
| 1    | 2                      | 3                      | 4          | 5                            | 6          | 7                     |            |
| 1988 | 1.275.779              | 1.199.941              | 94,1       | 553.382                      | 46,1       | 646.559               | 53,9       |
| 1989 | 1.236.735              | 1.175.398              | 95,0       | 545.091                      | 46,4       | 630.307               | 53,6       |
| 1990 | 1.240.972              | 1.178.309              | 95,0       | 580.014                      | 49,2       | 598.295               | 50,8       |
| 1991 | 1.262.423              | 1.203.181              | 95,3       | 594.721                      | 49,4       | 608.460               | 50,6       |
| 1992 | 1.239.145              | 1.153.350              | 93,1       | 583.287                      | 50,6       | 570.063               | 49,4       |
| 1994 | 1.249.653              | 1.059.576              | 84,8       | 521.241                      | 49,2       | 538.335               | 50,8       |
| 1995 | 1.179.914              | 993.244                | 84,2       | 493.061                      | 49,6       | 500.183               | 50,4       |
| 1996 | 1.181.927              | 973.087                | 82,3       | 446.657                      | 45,9       | 526.430               | 54,1       |
| 1997 | 1.180.012              | 958.305                | 81,2       | 438.423                      | 45,7       | 519.882               | 54,3       |
| 1998 | 1.266.490              | 1.001.334              | 79,1       | 447.120                      | 44,7       | 554.214               | 55,3       |
| 1999 | 1.232.786              | 946.645                | 76,8       | 399.234                      | 42,2       | 547.411               | 57,8       |
| 2000 | 1.152.053              | 861.418                | 74,8       | 360.346                      | 41,8       | 501.072               | 58,2       |
| 2001 | 1.295.537              | 934.947                | 72,2       | 375.038                      | 40,1       | 559.909               | 59,9       |
| 2002 | 1.378.092              | 980.939                | 71,2       | 388.885                      | 39,6       | 592.054               | 60,4       |
| 2003 | 1.329.469              | 924.758                | 69,6       | 373.142                      | 40,4       | 551.616               | 59,6       |
| 2004 | 1.479.308              | 1.012.991              | 68,5       | 393.206                      | 38,8       | 619.785               | 61,2       |
| 2005 | 1.424.267              | 963.548                | 67,7       | 381.575                      | 39,6       | 581.973               | 60,4       |
| 2006 | 1.407.766              | 933.550                | 66,3       | 371.760                      | 39,8       | 561.790               | 60,2       |
| 2007 | 1.450.240              | 943.861                | 65,1       | 379.538                      | 40,2       | 564.323               | 59,8       |
| 2008 | 1.477.806              | 937.837                | 63,5       | 375.793                      | 40,1       | 562.044               | 59,9       |
| 2009 | 1.469.460              | 945.436                | 64,3       | 366.901                      | 38,8       | 578.535               | 61,2       |
| 2010 | 1.445.516              | 914.941                | 63,3       | 364.099                      | 39,8       | 550.842               | 60,2       |
| 2011 | 1.500.490              | 935.159                | 62,3       | 378.043                      | 40,4       | 557.116               | 59,6       |
| 2012 | 1.482.265              | 909.919                | 61,4       | 368.489                      | 40,5       | 541.430               | 59,5       |
| 2013 | 1.476.887              | 869.417                | 58,9       | 358.790                      | 41,3       | 510.627               | 58,7       |
| 2014 | 1.466.880              | 855.599                | 58,3       | 353.761                      | 41,3       | 501.838               | 58,7       |
| 2015 | 1.452.499              | 842.692                | 58,0       | 356.986                      | 42,4       | 485.706               | 57,6       |

Quelle: Stadtbücherei Kiel

<sup>1</sup> ab 2004 Medienbestand insgesamt.

**Grafik 308.** Stadtbücherei - Anteil der Bücherentleihungen an den Entleihungen insgesamt in %

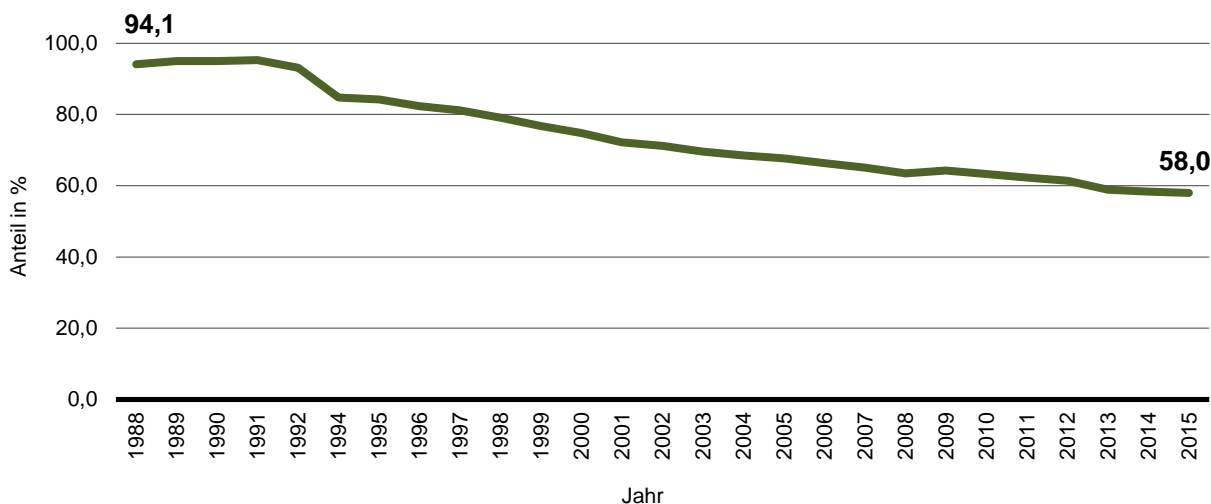

**320. Museen - Besucher/innen**

| Jahr | Besucher/<br>-innen<br>insgesamt | davon  |            |                                 |                                     |                      |
|------|----------------------------------|--|------------|---------------------------------|-------------------------------------|----------------------|
|      |                                  | Zoologisches<br>und Museum für<br>Völkerkunde <sup>1</sup> | Kunsthalle | Warleberger<br>Hof <sup>2</sup> | Schiffahrts-<br>museum <sup>2</sup> | Freilicht-<br>museum |
| 1988 | 436.128                          | 16.789   | 45.466     | 23.307                          | 105.689                             | 244.877              |
| 1989 | 456.049                          | 20.418   | 37.341     | 34.691                          | 112.122                             | 251.477              |
| 1990 | 444.710                          | 18.288   | 18.008     | 26.408                          | 120.539                             | 261.467              |
| 1991 | 435.860                          | 19.532   | 21.611     | 23.778                          | 131.820                             | 239.119              |
| 1992 | 448.447                          | 23.813   | 34.951     | 29.915                          | 129.343                             | 230.425              |
| 1994 | 382.025                          | 16.434   | 40.362     | 26.309                          | 92.252                              | 206.668              |
| 1995 | 384.061                          | 15.266   | 42.612     | 41.780                          | 99.375                              | 185.028              |
| 1996 | 383.286                          | 14.335   | 44.567     | 35.754                          | 97.419                              | 191.211              |
| 1997 | 339.241                          | 22.856   | 36.897     | 33.790                          | 90.736                              | 154.962              |
| 1998 | 350.651                          | 16.114   | 40.765     | 45.866                          | 89.127                              | 158.779              |
| 1999 | 291.791                          | 12.333   | 34.613     | 24.097                          | 61.969                              | 158.779              |
| 2000 | 291.865                          | 14.027   | 23.723     | 24.546                          | 73.444                              | 156.125              |
| 2001 | 320.928                          | 22.611   | 30.531     | 42.189                          | 70.787                              | 154.810              |
| 2002 | 345.501                          | 21.930   | 49.736     | 37.246                          | 65.484                              | 171.105              |
| 2003 | 303.593                          | 23.014   | 31.643     | 27.860                          | 59.243                              | 161.833              |
| 2004 | 302.446                          | 30.326   | 32.726     | 23.978                          | 52.430                              | 162.986              |
| 2005 | 275.085                          | 20.298   | 41.163     | 22.293                          | 33.266                              | 158.065              |
| 2006 | 257.358                          | 16.255   | 37.669     | 21.693                          | 34.090                              | 147.651              |
| 2007 | 246.198                          | 16.399   | 37.190     | 18.389                          | 33.772                              | 140.448              |
| 2008 | 234.151                          | 16.637   | 34.348     | 24.005                          | 30.623                              | 128.538              |
| 2009 | 218.561                          | 11.723   | 41.389     | 13.796                          | 31.318                              | 120.335              |
| 2010 | 226.180                          | 25.252   | 45.277     | ---                             | 39.566                              | 116.085              |
| 2011 | 193.704                          | 20.823   | 32.375     | 27.907                          | ---                                 | 112.599              |
| 2012 | 208.272                          | 24.320   | 44.004     | 23.955                          | 9.094 <sup>5</sup>                  | 106.899              |
| 2013 | 180.471                          | 22.622   | 27.319     | 25.889                          | ---                                 | 104.641              |
| 2014 | 209.953                          | 20.034   | 36.572     | 20.896                          | 32.471                              | 99.980               |
| 2015 | 203.475                          | 19.549   | 35.082     | 17.061                          | 31.661                              | 100.122              |

Quelle: die genannten Museen

<sup>1</sup> wegen Umbauarbeiten vom 26.08.1996 bis 28.10.1996 geschlossen.

<sup>2</sup> seit 01.01.1999 Eintrittsspende.

<sup>3</sup> Das Stadtmuseum Warleberger Hof war 2010 wegen Sanierungsarbeiten geschlossen.

<sup>4</sup> Das Schiffahrtsmuseum war 2011, 2012 und 2013 wegen Sanierungsarbeiten geschlossen.

<sup>5</sup> Nur Besucher/innen der Museumsschiffe im Zeitraum vom 15.4. - 14.10.2012.

**Grafik 309. Museen - Anzahl der Besucher/innen**

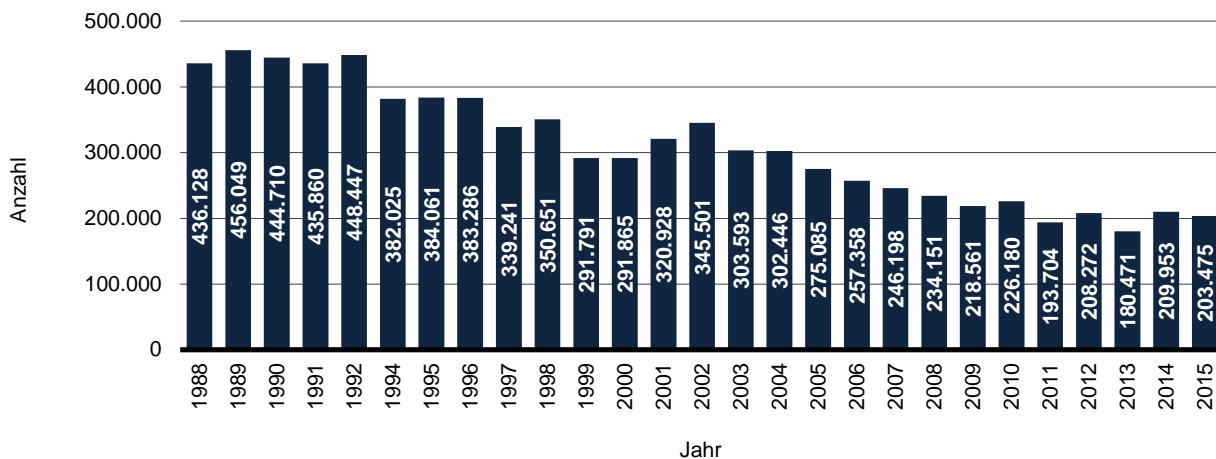

**321. Städtische Bühnen - Hauptbühnen**

| Jahr/<br>Spielzeit     | Aufführungsort     |                     |                    |                     |                    |                     |                      |                     |
|------------------------|--------------------|---------------------|--------------------|---------------------|--------------------|---------------------|----------------------|---------------------|
|                        | Opernhaus          |                     | Schauspielhaus     |                     | Studiobühne        |                     | Niederdeutsche Bühne |                     |
|                        | Vor-<br>stellungen | Besucher/<br>-innen | Vor-<br>stellungen | Besucher/<br>-innen | Vor-<br>stellungen | Besucher/<br>-innen | Vor-<br>stellungen   | Besucher/<br>-innen |
| 1987                   | 223                | 153.190             | 164                | 62.457              | 85                 | 4.655               | 44                   | 15.239              |
| 1988                   | 223                | 137.725             | 168                | 66.433              | 97                 | 3.986               | 40                   | 13.395              |
| 1989                   | 218                | 147.741             | 176                | 62.279              | 103                | 3.632               | 39                   | 12.607              |
| 1990                   | 210                | 145.244             | 182                | 70.598              | 132                | 5.997               | 38                   | 15.617              |
| 1991                   | 200                | 136.917             | 155                | 53.774              | 121                | 4.826               | 38                   | 11.576              |
| 1992                   | 181                | 130.699             | 167                | 58.238              | 114                | 4.921               | 47                   | 13.031              |
| 1993                   | 184                | 127.804             | 153                | 52.575              | 83                 | 3.363               | 40                   | 10.418              |
| 1994                   | 195                | 131.770             | 171                | 54.957              | 130                | 4.543               | 40                   | 8.798               |
| 1995                   | 195                | 123.614             | 174                | 43.235              | 53                 | 2.091               | 30                   | 5.482               |
| 1996                   | 193                | 101.082             | 174 <sup>1</sup>   | 20.393 <sup>1</sup> | -                  | -                   | 120                  | 13.894              |
| 1997                   | 193                | 100.470             | 120 <sup>1</sup>   | 27.972 <sup>1</sup> | -                  | -                   | 125                  | 14.791              |
| 1998                   | 189                | 112.031             | 147                | 20.974              | 32                 | 1.498               | 149                  | 17.421              |
| 1999                   | 176                | 109.580             | 149                | 44.308              | 113                | 5.710               | 151                  | 18.482              |
| 2000                   | 178                | 107.489             | 151                | 40.273              | 58                 | 2.946               | 158                  | 20.174              |
| 2000/2001 <sup>2</sup> | 176                | 105.164             | 149                | 36.452              | 34                 | 1.647               | 157                  | 19.114              |
| 2001/2002              | 153                | 87.487              | 156                | 40.110              | 80                 | 4.418               | 155                  | 17.848              |
| 2002/2003              | 131                | 72.587              | 164                | 46.180              | 67                 | 3.080               | 152                  | 17.463              |
| 2003/2004              | 137                | 70.025              | 184                | 61.660              | 87                 | 4.456               | 171                  | 15.882              |
| 2004/2005              | 160                | 86.007              | 166                | 51.852              | 85                 | 3.960               | 169                  | 14.404              |
| 2005/2006              | 161                | 91.707              | 160                | 51.741              | 64                 | 3.336               | 166                  | 13.973              |
| 2006/2007              | 165                | 84.661              | 169                | 52.275              | 81                 | 3.626               | 158                  | 14.089              |
| 2007/2008              | 209                | 104.471             | 189                | 58.839              | 76                 | 3.809               | 170                  | 15.270              |
| 2008/2009              | 179                | 109.707             | 190                | 60.881              | 54                 | 3.513               | 156                  | 11.820              |
| 2009/2010              | 190                | 92.297              | 189                | 52.454              | 109                | 3.608               | 113                  | 11.418              |
| 2010/2011              | 180                | 106.862             | 185                | 52.990              | 112                | 5.890               | 148                  | 12.263              |
| 2011/2012              | 281                | 130.248             | 178                | 57.264              | 69                 | 3.826               | 147                  | 11.723              |
| 2012/2013              | 238                | 147.340             | 175                | 52.004              | 71                 | 4.096               | 146                  | 22.922              |
| 2013/2014              | 287                | 117.254             | 180                | 55.588              | 64                 | 3.813               | 149                  | 12.027              |
| 2014/2015              | 291                | 124.446             | 225                | 63.793              | 56                 | 3.485               | 151                  | 11.803              |

Quelle: Theater Kiel AöR

<sup>1</sup> Das Schauspielhaus und die Studiobühne waren von 6/96 bis 4/98 wegen Umbau geschlossen. Die Zahlen beziehen sich auf die Halle 400.

<sup>2</sup> Umstellung auf die Theater Spielzeit, von Juli des ersten bis Juni des zweiten Spieljahres.

**Grafik 310. Bühnen - Verteilung der Besucher/innen nach Aufführungsort in %**

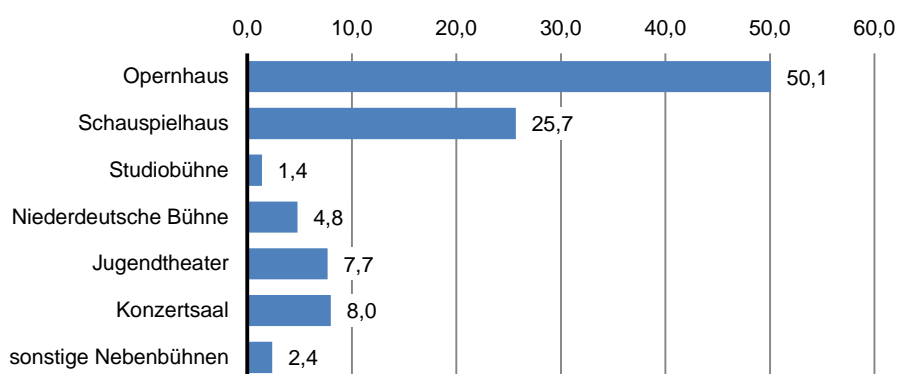

**322. Städtische Bühnen - Sonstige Aufführungsstätten**

| Jahr/<br>Spielzeit <sup>1</sup> | Aufführungsort        |                     |  |                     |                    |                     |                    |                     |
|---------------------------------|-----------------------|---------------------|--|---------------------|--------------------|---------------------|--------------------|---------------------|
|                                 | Foyer im<br>Opernhaus |                     | Orchesterproberaum<br>(Klaiber-Studio) |                     | Konzertsaal Kiel   |                     | Jugendtheater      |                     |
|                                 | Vor-<br>stellungen    | Besucher/<br>-innen | Vor-<br>stellungen                     | Besucher/<br>-innen | Vor-<br>stellungen | Besucher/<br>-innen | Vor-<br>stellungen | Besucher/<br>-innen |
| 2000/2001 <sup>2</sup>          | 14                    | 1.113               | 8                                      | 272                 | 20                 | 17.696              | 235                | k.A.                |
| 2001/2002                       | 14                    | 1.224               | 4                                      | 34                  | 21                 | 19.312              | 202                | k.A.                |
| 2002/2003                       | 13                    | 1.059               | 5                                      | 99                  | 33                 | 23.905              | 206                | 16.684              |
| 2003/2004                       | 33                    | 2.042               | 35                                     | 2.748               | 28                 | 22.223              | 231                | k.A.                |
| 2004/2005                       | 29                    | 1.664               | 19                                     | 1.191               | 21                 | 16.420              | 237                | 18.265              |
| 2005/2006                       | 24                    | 1.736               | 23                                     | 1.682               | 21                 | 16.803              | 274                | 22.364              |
| 2006/2007                       | 18                    | 1.480               | 20                                     | 1.286               | 20                 | 16.183              | 420                | 26.307              |
| 2007/2008                       | 18                    | 1.784               | 8                                      | 496                 | 26                 | 22.479              | 258                | 27.004              |
| 2008/2009                       | 42                    | 2.947               | 7                                      | 503                 | 23                 | 20.333              | 236                | 24.011              |
| 2009/2010                       | . <sup>2</sup>        | . <sup>2</sup>      | . <sup>2</sup>                         | . <sup>2</sup>      | 23                 | 18.057              | 270                | 22.864              |
| 2010/2011                       | . <sup>2</sup>        | . <sup>2</sup>      | . <sup>2</sup>                         | . <sup>2</sup>      | 22                 | 17.671              | 310                | 23.527              |
| 2011/2012                       | 24                    | 1.671               | 6                                      | 515                 | 24                 | 19.718              | 283                | 22.068              |
| 2012/2013                       | 24                    | 2.002               | 6                                      | 511                 | 31                 | 21.532              | 290                | 23.916              |
| 2013/2014                       | 31                    | 2.380               | 8                                      | 853                 | 26                 | 22.534              | 288                | 22.419              |
| 2014/2015                       | 32                    | 2.590               | 2                                      | 196                 | 25                 | 19.746              | 267                | 19.009              |

Quelle: Theater Kiel AöR

**noch 322. Städtische Bühnen - Sonstige Aufführungsstätten**

| Jahr/<br>Spielzeit <sup>1</sup> | Aufführungsort     |                     |                                    |                     |   |                     |
|---------------------------------|--------------------|---------------------|------------------------------------|---------------------|---|---------------------|
|                                 | Ballettsaal        |                     | "Reihe 17"<br>des Schauspielhauses |                     | Sophienhof, Schloß,<br>Schulen, Kneipen etc. <sup>4</sup> |                     |
|                                 | Vor-<br>stellungen | Besucher/<br>-innen | Vor-<br>stellungen                 | Besucher/<br>-innen | Vor-<br>stellungen  | Besucher/<br>-innen |
| 2000/2001 <sup>2</sup>          | 2                  | 91                  | -                                  | -                   | 64  | 4.099               |
| 2001/2002                       | 6                  | 419                 | -                                  | -                   | 34  | 5.227               |
| 2002/2003                       | 5                  | 310                 | -                                  | -                   | 38  | 5.231               |
| 2003/2004                       | 11                 | 675                 | 18                                 | 981                 | 59  | 10.533              |
| 2004/2005                       | 4                  | 225                 | 23                                 | 1.445               | 46  | 3.497               |
| 2005/2006                       | 3                  | 169                 | 23                                 | 1.495               | 27  | 4.724               |
| 2006/2007                       | 3                  | 148                 | 27                                 | 1.657               | 29  | 3.646               |
| 2007/2008                       | 8                  | 426                 | 28                                 | 1.503               | -   | -                   |
| 2008/2009                       | -                  | -                   | 49                                 | 2.819               | -   | -                   |
| 2009/2010                       | -                  | -                   | . <sup>3</sup>                     | . <sup>3</sup>      | 15  | 2.874               |
| 2010/2011                       | -                  | -                   | . <sup>3</sup>                     | . <sup>3</sup>      | 10  | 750                 |
| 2011/2012                       | 3                  | 148                 | 24                                 | 1.395               | 16  | 1.226               |
| 2012/2013                       | 6                  | 318                 | 23                                 | 1.241               | 34  | 1.117               |
| 2013/2014                       | 5                  | 251                 | 20                                 | 1.052               | 39  | 1.065               |
| 2014/2015                       | 5                  | 300                 | 17                                 | 932                 | 78  | 1.881               |

Quelle: Theater Kiel AöR

<sup>1</sup> Die Theater Spielzeit geht von Juli des ersten bis Juni des zweiten Spieljahres.

<sup>2</sup> In der Spielzeit 2009/2010 und 2010/2011 in den Daten des Opernhouses (Tabelle 313) enthalten.

<sup>3</sup> In der Spielzeit 2009/2010 und 2010/2011 in den Daten des Schauspielhauses (Tabelle 313) enthalten.

<sup>4</sup> Sophienhof und Schloß als Aufführungsort bis Spielzeit 2002/2003 enthalten, danach nur noch Daten von Aufführungen in Schulen, Kneipen etc..

**323. Bürgerzentrum Rächerei**

| Jahr | Insgesamt       |               | darunter                  |               |                    |               |
|------|-----------------|---------------|---------------------------|---------------|--------------------|---------------|
|      | Veranstaltungen | Besucherinnen | Kinder- und Jugendbereich |               | Erwachsenenbereich |               |
|      |                 |               | Veranstaltungen           | Besucherinnen | Veranstaltungen    | Besucherinnen |
| 1994 | 3.023           | 54.960        | 1.419                     | 32.080        | 1.604              | 22.880        |
| 1995 | 3.207           | 55.601        | 1.862                     | 36.707        | 1.345              | 18.894        |
| 1996 | 3.465           | 61.505        | 2.141                     | 43.830        | 1.324              | 17.675        |
| 1997 | 3.376           | 62.592        | 1.796                     | 41.866        | 1.580              | 20.726        |
| 1998 | 3.121           | 57.097        | 1.815                     | 39.392        | 1.306              | 17.705        |
| 1999 | 3.504           | 60.889        | 2.026                     | 40.729        | 1.478              | 20.160        |
| 2000 | 3.293           | 55.624        | 2.355                     | 43.062        | 773                | 11.805        |
| 2001 | 1.943           | 49.781        | 1.328                     | 36.880        | 527                | 11.849        |
| 2002 | 1.916           | 52.637        | 1.252                     | 38.196        | 538                | 13.022        |
| 2003 | 2.257           | 48.651        | 1.516                     | 31.679        | 571                | 15.130        |
| 2004 | 1.797           | 43.937        | 1.056                     | 27.425        | 741                | 16.512        |
| 2005 | 1.656           | 42.659        | 971                       | 29.173        | 668                | 13.232        |
| 2006 | 1.590           | 39.267        | 1.154                     | 30.682        | 436                | 8.585         |
| 2007 | 2.572           | 44.900        | 2.143                     | 37.136        | 429                | 7.764         |
| 2008 | 1.777           | 42.685        | 1.336                     | 34.482        | 441                | 8.203         |
| 2009 | 1.588           | 33.416        | 1.236                     | 25.264        | 352                | 8.152         |
| 2010 | 1.712           | 38.294        | 1.442                     | 31.457        | 270                | 6.837         |
| 2011 | 1.208           | 36.537        | 936                       | 30.952        | 272                | 5.585         |
| 2012 | 1.487           | 49.810        | 1.253                     | 44.740        | 234                | 5.070         |
| 2013 | 1.304           | 31.577        | 1.080                     | 26.757        | 224                | 4.820         |
| 2014 | 1.014           | 30.801        | 806                       | 25.688        | 208                | 5.113         |
| 2015 | 1.077           | 30.883        | 909                       | 27.030        | 168                | 3.853         |

Quelle: Arbeiterwohlfahrt Kreisverband Kiel e.V. - Bürgerzentrum Rächerei

**Grafik 311. Bürgerzentrum Rächerei - Anzahl der Besucher/innen**

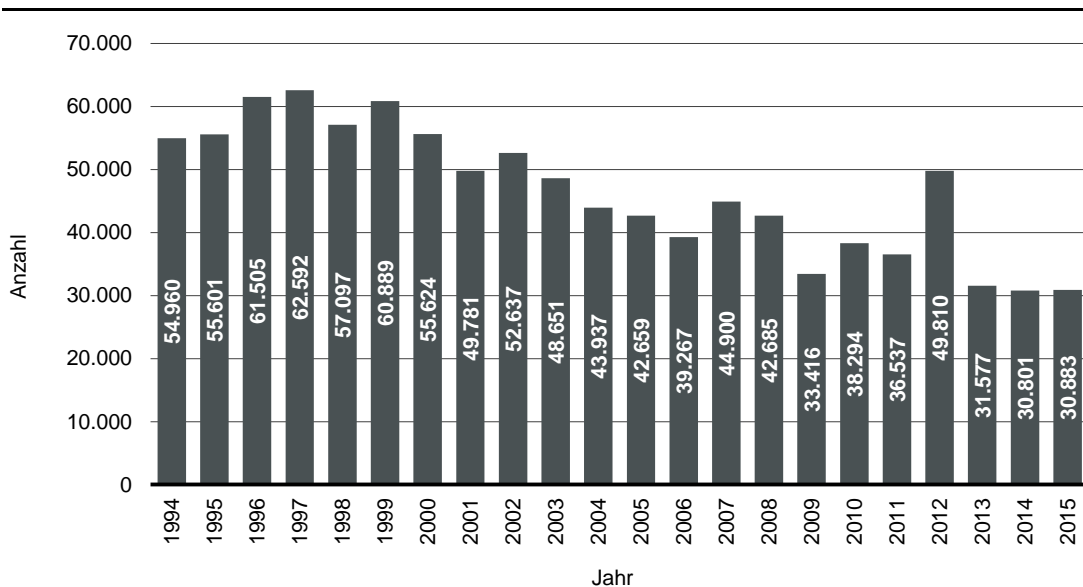

**324. Sportvereine**

| Jahr | Vereine<br>insg. | Veränderung gegenüber<br>dem Vorjahr |      | Vereins-<br>mitglieder<br>insg. | Veränderung gegenüber<br>dem Vorjahr |      |
|------|------------------|--------------------------------------|------|---------------------------------|--------------------------------------|------|
|      |                  | abs.                                 | in % |                                 | abs.                                 | in % |
| 2011 | 199              | 5                                    | 2,5  | 56.262                          | 564                                  | 1,0  |
| 2012 | 197              | -2                                   | -1,0 | 56.845                          | 583                                  | 1,0  |
| 2013 | 195              | -2                                   | -1,0 | 57.692                          | 847                                  | 1,5  |
| 2014 | 194              | -1                                   | -0,5 | 56.761                          | -931                                 | -1,6 |
| 2015 | 194              | -                                    | -    | 55.881                          | -880                                 | -1,6 |

Quelle: Amt für Sportförderung der Landeshauptstadt Kiel

**325. Sportvereine - Mitglieder**

| Jahr                      | Vereins-<br>mitglieder | davon  |      |        |      |
|---------------------------|------------------------|--------|------|--------|------|
|                           |                        | männl. |      | weibl. |      |
|                           |                        | abs.   | in % | abs.   | in % |
| <b>Insgesamt</b>          |                        |        |      |        |      |
| 2011                      | 56.262                 | 31.965 | 56,8 | 24.297 | 43,2 |
| 2012                      | 56.845                 | 31.752 | 55,9 | 25.093 | 44,1 |
| 2013                      | 57.692                 | 31.742 | 55,0 | 25.950 | 45,0 |
| 2014                      | 56.761                 | 31.317 | 55,2 | 25.444 | 44,8 |
| 2015                      | 55.881                 | 31.303 | 56,0 | 24.578 | 44,0 |
| <b>Erwachsene</b>         |                        |        |      |        |      |
| 2011                      | 38.742                 | 22.128 | 57,1 | 16.614 | 42,9 |
| 2012                      | 40.294                 | 22.520 | 55,9 | 17.774 | 44,1 |
| 2013                      | 40.849                 | 22.454 | 55,0 | 18.395 | 45,0 |
| 2014                      | 40.413                 | 22.290 | 55,2 | 18.123 | 44,8 |
| 2015                      | 39.601                 | 22.176 | 56,0 | 17.425 | 44,0 |
| <b>Kinder/Jugendliche</b> |                        |        |      |        |      |
| 2011                      | 17.520                 | 9.837  | 56,1 | 7.683  | 43,9 |
| 2012                      | 16.551                 | 9.232  | 55,8 | 7.319  | 44,2 |
| 2013                      | 16.843                 | 9.288  | 55,1 | 7.555  | 44,9 |
| 2014                      | 16.348                 | 9.027  | 55,2 | 7.321  | 44,8 |
| 2015                      | 16.280                 | 9.127  | 56,1 | 7.153  | 43,9 |

Quelle: Amt für Sportförderung der Landeshauptstadt Kiel

**Grafik 312. Sportvereine - Anteil der weiblichen Vereinsmitglieder in %**

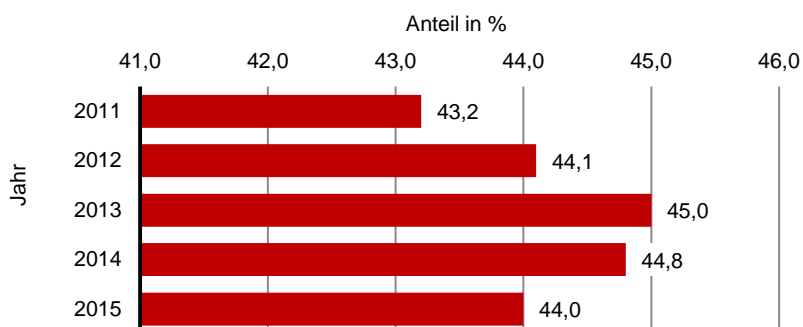

**326. Sporthallen**

| Sporthallenart          | Hallen | Hallenfläche m <sup>2</sup> |                |             |       |
|-------------------------|--------|-----------------------------|----------------|-------------|-------|
|                         |        | Fläche insgesamt            | im ø pro Halle | Hallengröße |       |
|                         |        |                             |                | min.        | max.  |
| Sporthallen insgesamt   | 96     | 47.739                      | 497            | 59          | 1.655 |
| davon                   |        |                             |                |             |       |
| Viertelige Sporthallen  | 1      | 1.655                       | 1.655          | 1.655       | 1.655 |
| Dreiteilige Sporthallen | 17     | 17.887                      | 1.052          | 906         | 1.226 |
| Zweiteilige Sporthallen | 13     | 9.828                       | 756            | 592         | 985   |
| Einteilige Sporthallen  | 42     | 14.580                      | 347            | 176         | 982   |
| Gymnastikräume          | 22     | 2.886                       | 131            | 59          | 225   |
| Kunstturnhallen         | 1      | 903                         | 903            | 903         | 903   |

Quelle: Amt für Sportförderung der Landeshauptstadt Kiel

**327. Städtische Bäder - Anzahl der Besucher/innen**

| Jahr              | Besucher/-innen insgesamt | davon in   |      |               |       |
|-------------------|---------------------------|------------|------|---------------|-------|
|                   |                           | Freibädern |      | Schwimmhallen |       |
|                   |                           | absolut    | in % | absolut       | in %  |
| 1989              | 666.189                   | 85.898     | 12,9 | 580.291       | 87,1  |
| 1990              | 615.915                   | 112.526    | 18,3 | 503.389       | 81,7  |
| 1991              | 617.644                   | 68.672     | 11,1 | 548.972       | 88,9  |
| 1992              | 480.158                   | 106.709    | 22,2 | 373.449       | 77,8  |
| 1993 <sup>1</sup> | 441.341                   | 10.247     | 2,3  | 441.341       | 100,0 |
| 1994              | 486.419                   | 49.624     | 10,2 | 436.795       | 89,8  |
| 1995              | 540.371                   | 142.648    | 26,4 | 397.723       | 73,6  |
| 1996              | 428.704                   | 79.823     | 18,6 | 348.881       | 81,4  |
| 1997              | 504.189                   | 150.071    | 29,8 | 354.118       | 70,2  |
| 1998              | 423.953                   | 45.054     | 10,6 | 378.899       | 89,4  |
| 1999              | 481.043                   | 89.303     | 18,6 | 391.740       | 81,4  |
| 2000 <sup>1</sup> | 446.661                   | 45.470     | 10,2 | 401.191       | 89,8  |
| 2001              | 441.126                   | 70.590     | 16,0 | 370.536       | 84,0  |
| 2002              | 463.646                   | 93.366     | 20,1 | 370.280       | 79,9  |
| 2003              | 501.701                   | 113.501    | 22,6 | 388.200       | 77,4  |
| 2004              | 504.439                   | 79.467     | 15,8 | 424.972       | 84,2  |
| 2005              | 399.421                   | 71.180     | 17,8 | 328.241       | 82,2  |
| 2006              | 409.742                   | 96.483     | 23,5 | 313.259       | 76,5  |
| 2007              | 389.233                   | 51.884     | 13,3 | 337.349       | 86,7  |
| 2008              | 383.183                   | 56.629     | 14,8 | 326.554       | 85,2  |
| 2009              | 366.182                   | 53.417     | 14,6 | 312.765       | 85,4  |
| 2010              | 378.407                   | 54.998     | 14,5 | 323.409       | 85,5  |
| 2011              | 374.028                   | 34.603     | 9,3  | 339.425       | 90,7  |
| 2012              | 383.061                   | 39.376     | 10,3 | 343.685       | 89,7  |
| 2013              | 371.125                   | 52.727     | 14,2 | 318.398       | 85,8  |
| 2014              | 344.613                   | 33.753     | 9,8  | 310.860       | 90,2  |
| 2015              | 320.369                   | 19.843     | 6,2  | 300.526       | 93,8  |

Quelle: Amt für Sportförderung der Landeshauptstadt Kiel

<sup>1</sup> Freibad Katzheide geschlossen.



---

**Kapitel 4:**  
**Gesundheits- und  
Sozialwesen**

---

## Erklärungen und Definitionen

### Asylbewerberleistungen

Die gesetzlichen Leistungen für Asylbewerber/-innen lassen sich in zwei Leistungstypen unterscheiden .

A) Grundleistungen nach §3 AsylbLG: decken den Lebensunterhalt (Ernährung, Unterkunft, Kleidung etc.) der Leistungsberechtigten durch Sachleistungen.

B) Laufende Hilfe zum Lebensunterhalt nach § 2 AsylbLG: In besonderen Fällen werden den Leistungsberechtigten anstelle von Grundleistungen Leistungen nach dem SGB XII gewährt.

### Behandlungstage

Anzahl der Tage in einem Jahr an denen Patienten 24 Stunden vollstationär im Krankenhaus aufgenommen waren.

### Bettenauslastung

Auslastung der Krankenhausbetten, berechnet nach:  $\text{Behandlungstage} \times 100 / \text{Zahl der aufgestellten Krankenhausbetten} \times 365$ .

### Grundsicherung für Arbeitssuchende

(auch: Arbeitslosengeld II oder Hartz IV)  
Grundsicherungsleistung für erwerbsfähige Leistungsberechtigte und deren Familienmitglieder nach dem SGB II. Erwerbsfähige Leistungsberechtigte erhalten das sogenannte Arbeitslosengeld II und nichterwerbsfähige Leistungsberechtigte (Familienmitglieder) erhalten Sozialgeld.

### Grundsicherung im Alter und bei Erwerbsminderung

Grundsicherungsleistungen für Personen, die die Altersgrenze erreicht haben oder wegen Erwerbsminderung auf Dauer aus dem Erwerbsleben ausgeschieden sind und ihren Lebensunterhalt nicht selbst bestreiten können. Die Grundsicherung im Alter und bei Erwerbsminderung ist eine Leistung der Sozialhilfe und erfüllt die gleiche Funktion wie die Hilfe zum Lebensunterhalt.

### Schwerbehinderte Menschen

Schwerbehinderte Menschen sind Personen mit einem gültigen Schwerbehindertenausweis, die von Amts wegen aufgrund vorhandener gesundheitlicher Schäden einen Grad der Behinderung von 50 Prozent oder mehr zuerkannt bekommen.

### Sozialhilfe

Die Sozialhilfe umfasst verschiedene Arten der Hilfeleistungen die es den Leistungsberechtigten ermöglichen soll, ein Leben in Würde zu führen. Die Hilfen im Sozialgesetzbuch (SGB) XII geregelt.

Kap. 3: Hilfe zum Lebensunterhalt,  
Kap. 4: Grundsicherung im Alter und bei Erwerbsminderung,  
Kap. 5: Hilfen zur Gesundheit,  
Kap. 6: Eingliederungshilfe für behinderte Menschen,  
Kap. 7: Hilfe zur Pflege,  
Kap. 8: Hilfe zur Überwindung besonderer sozialer Schwierigkeiten,  
Kap. 9: Hilfe in anderen Lebenslagen sowie die jeweils gebotene Beratung und Unterstützung

### Verweildauer

Die Verweildauer gibt die Zahl der Tage an, die ein Patient im Durchschnitt in einer stationären Behandlung verbringt.

Berechnung:  $\text{Pflegetage} / \text{Anzahl der Patienten}$ .

## 401. Krankenhäuser und Apotheken

| Jahr | Städtisches Krankenhaus |                               |                                    |   | Universitätskliniken |                               |                                    |   | Privat-<br>kliniken | Apo-<br>theken |
|------|-------------------------|-------------------------------|------------------------------------|---|----------------------|-------------------------------|------------------------------------|---|---------------------|----------------|
|      | Ø<br>Betten-<br>zahl    | Behand-<br>lungstage<br>insg. | Ø<br>Verweil-<br>dauer<br>in Tagen | Betten-<br>aus-<br>lastung<br>in % <sup>1</sup> | Ø<br>Betten-<br>zahl | Behand-<br>lungstage<br>insg. | Ø<br>Verweil-<br>dauer<br>in Tagen | Betten-<br>aus-<br>lastung<br>in % <sup>1</sup> |                     |                |
| 1990 | 632                     | 201.022                       | 7,8                                | 88  | 1.491                | 458.438                       | 7,7                                | 84  | 6                   | 76             |
| 1995 | 651                     | 196.948                       | 6,5                                | 83  | 1.382                | 406.045                       | 6,4                                | 81  | 7                   | 76             |
| 2000 | 651                     | 180.752                       | 7,8                                | 76  | 1.335                | 395.618                       | 6,4                                | 81  | 6                   | 77             |
| 2001 | .                       | .                             | .                                  | .   | 1.246                | 395.863                       | 6,5                                | 87  | 6                   | 77             |
| 2002 | 655                     | 186.149                       | 6,3                                | 78  | 1.246                | 386.627                       | 6,5                                | 85  | 5                   | 77             |
| 2003 | 655                     | 183.680                       | 8,2                                | 77  | 1.246                | 370.555                       | 6,4                                | 81  | 5                   | 78             |
| 2004 | 655                     | 182.383                       | 7,4                                | 76  | 1.152                | 392.276                       | 6,6                                | 86  | 5                   | 78             |
| 2005 | 655                     | 179.366                       | 7,5                                | 75  | 1.152                | 403.158                       | 8,5                                | 96  | 6                   | 78             |
| 2006 | 640                     | 172.834                       | 7,3                                | 74  | 1.095                | 315.482                       | 7,0                                | 79  | 6                   | 80             |
| 2007 | 640                     | 175.250                       | 7,3                                | 73  | 1.066                | 337.626                       | 6,9                                | 83  | 6                   | 80             |
| 2008 | 640                     | 173.749                       | 7,5                                | 74  | 1.072                | 316.717                       | 6,8                                | 81  | 6                   | 78             |
| 2009 | 640                     | 170.318                       | 6,7                                | 73  | 1.088                | 309.405                       | 6,7                                | 78  | 6                   | 78             |
| 2010 | 602                     | 170.147                       | 6,6                                | 75  | 1.116                | 313.752                       | 6,6                                | 77  | 6                   | 77             |
| 2011 | 602                     | 168.245                       | 6,4                                | 74  | 1.259                | 321.441                       | 6,6                                | 70  | 7 <sup>2</sup>      | 77             |
| 2012 | 602                     | 156.233                       | 6,0                                | 71  | 1.261                | 344.620                       | 6,8                                | 75  | 7                   | 73             |
| 2013 | 602                     | 160.370                       | 6,0                                | 73  | 1.192                | 342.477                       | 6,7                                | 79  | 7                   | 74             |
| 2014 | 644                     | 162.549                       | 6,1                                | 69  | 1.199                | 339.278                       | 6,6                                | 78  | 7                   | 74             |
| 2015 | 664                     | 164.384                       | 6,0                                | 73  | 1.085                | 309.971                       | 6,7                                | 78  | 7                   | 74             |

Quelle: Eigene Fortschreibung

<sup>1</sup> Bezogen auf die stationär aufgenommenen Patienten.<sup>2</sup> Das ehemals gemeinnützige Krankenhaus St. Elisabeth-Krankenhaus gehört seit dem 1.1.2012 zur privaten Lubinus-Klinik.

## 402. Krankenhausbetten nach den allgemeinen Fachabteilungen

| Merkmal                          | 2007  | 2008  | 2009  | 2010  | 2011  | 2012  | 2013  | 2014  |
|----------------------------------|-------|-------|-------|-------|-------|-------|-------|-------|
| Krankenhäuser insgesamt          | 9     | 9     | 9     | 9     | 9     | 8     | 8     | 8     |
| aufgestellte Betten insgesamt    | 2.113 | 2.132 | 2.130 | 2.151 | 2.229 | 2.269 | 2.219 | 2.265 |
| davon                            |       |       |       |       |       |       |       |       |
| Augenheilkunde                   | 68    | 68    | 68    | 75    | 74    | 75    | 76    | 74    |
| Chirurgische Fachabteilungen     | 527   | 549   | 561   | 564   | 589   | 616   | 586   | 591   |
| Frauenheilkunde und Geburtshilfe | 165   | 166   | 166   | 165   | 152   | 150   | 133   | 119   |
| Hals-, Nasen-, Ohrenheilkunde    | 111   | 108   | 107   | 100   | 92    | 86    | 80    | 80    |
| Haut- und Geschlechtskrankheiten | 64    | 64    | 64    | 64    | 64    | 64    | 62    | 63    |
| Innere Medizin                   | 499   | 499   | 506   | 528   | 565   | 590   | 587   | 625   |
| Geriatric                        | 47    | 60    | 42    | 42    | 42    | 75    | 75    | 90    |
| Kinderheilkunde                  | 159   | 146   | 137   | 137   | 137   | 130   | 120   | 121   |
| Neurologie                       | 60    | 60    | 61    | 69    | 87    | 97    | 97    | 84    |
| Orthopädie                       | 227   | 227   | 226   | 216   | 221   | 207   | 204   | 205   |
| Urologie                         | 74    | 74    | 72    | 71    | 86    | 70    | 67    | 65    |
| Übrige Fachbereiche              | 112   | 111   | 120   | 120   | 120   | 109   | 132   | 148   |

Quelle: Statistische Ämter des Bundes und der Länder

**403. Krankenhauspatienten in Kiel nach ihrem Wohnort <sup>1</sup>**

| Wohnort               | Jahr          |               |               |               |               |               |               |               |               |               |
|-----------------------|---------------|---------------|---------------|---------------|---------------|---------------|---------------|---------------|---------------|---------------|
|                       | 2004          | 2005          | 2006          | 2007          | 2008          | 2009          | 2010          | 2011          | 2012          | 2013          |
| FLENSBURG             | 1.052         | 1.064         | 1.042         | 1.138         | 1.143         | 1.182         | 1.358         | 1.226         | 1.108         | 1.105         |
| <b>KIEL</b>           | <b>39.318</b> | <b>38.791</b> | <b>37.889</b> | <b>38.593</b> | <b>39.946</b> | <b>41.634</b> | <b>40.445</b> | <b>42.241</b> | <b>42.620</b> | <b>43.395</b> |
| LÜBECK                | 243           | 224           | 181           | 188           | 233           | 273           | 266           | 854           | 1.309         | 1.241         |
| NEUMÜNSTER            | 1.850         | 1.879         | 1.857         | 2.052         | 2.129         | 2.146         | 2.247         | 2.453         | 2.429         | 2.286         |
| Dithmarschen          | 1.934         | 2.073         | 2.011         | 2.150         | 2.156         | 2.101         | 2.241         | 2.256         | 2.146         | 2.069         |
| Herzogtum Lauenburg   | 217           | 133           | 597           | 635           | 158           | 184           | 178           | 201           | 218           | 240           |
| Nordfriesland         | 2.057         | 2.060         | 2.160         | 2.164         | 2.204         | 2.272         | 2.406         | 2.502         | 2.400         | 2.348         |
| Ostholstein           | 1.383         | 1.343         | 1.451         | 1.514         | 1.537         | 1.549         | 1.348         | 1.307         | 1.569         | 1.610         |
| Pinneberg             | 470           | 459           | 533           | 593           | 526           | 507           | 526           | 542           | 558           | 609           |
| Plön                  | 10.788        | 10.589        | 10.414        | 10.526        | 11.856        | 11.910        | 12.128        | 12.381        | 12.825        | 13.026        |
| Rendsburg-Eckernförde | 16.472        | 15.638        | 16.020        | 16.710        | 17.073        | 17.237        | 17.175        | 17.632        | 18.272        | 18.019        |
| Schleswig-Flensburg   | 2.832         | 2.714         | 2.881         | 3.160         | 3.184         | 3.197         | 3.593         | 3.510         | 3.512         | 3.472         |
| Segeberg              | 1.903         | 1.853         | 1.926         | 1.984         | 1.945         | 1.976         | 1.937         | 1.957         | 2.009         | 1.954         |
| Steinburg             | 1.505         | 1.276         | 1.403         | 1.240         | 1.347         | 1.333         | 1.234         | 1.352         | 1.323         | 1.208         |
| Stormann              | 246           | 218           | 222           | 284           | 269           | 236           | 235           | 294           | 246           | 261           |
| anderes Bundesland    | 3.488         | 3.434         | 3.722         | 3.979         | 4.386         | 4.680         | 4.656         | 4.643         | 4.706         | 4.816         |
| Im Ausland            | 141           | 194           | 90            | 366           | 350           | 424           | 861           | 366           | 328           | 336           |
| unbekannt             | 871           | 98            | 71            | -             | -             | -             | -             | -             | -             | -             |
| <b>insgesamt</b>      | <b>86.770</b> | <b>84.040</b> | <b>84.470</b> | <b>87.276</b> | <b>90.442</b> | <b>92.841</b> | <b>92.834</b> | <b>95.717</b> | <b>97.578</b> | <b>97.995</b> |

Quelle: Statistisches Amt für Hamburg und Schleswig-Holstein

<sup>1</sup> Behandlungsort = Kiel, ohne Stundenfälle.**404. Kieler Krankenhauspatienten nach ihrem Behandlungsort <sup>1</sup>**

| Behandlungsort        | Jahr          |               |               |               |               |               |               |                |                |                |
|-----------------------|---------------|---------------|---------------|---------------|---------------|---------------|---------------|----------------|----------------|----------------|
|                       | 2004          | 2005          | 2006          | 2007          | 2008          | 2009          | 2010          | 2011           | 2012           | 2013           |
| FLENSBURG             | 40            | 32            | 28            | 52            | 51            | 53            | 34            | 184            | 183            | 182            |
| <b>KIEL</b>           | <b>39.318</b> | <b>38.791</b> | <b>37.889</b> | <b>38.593</b> | <b>39.946</b> | <b>41.634</b> | <b>40.445</b> | <b>42.241</b>  | <b>42.620</b>  | <b>43.395</b>  |
| LÜBECK                | 129           | 146           | 126           | 101           | 179           | 172           | 185           | 160            | 128            | 149            |
| NEUMÜNSTER            | 103           | 93            | 76            | 79            | 91            | 106           | 101           | 101            | 137            | 118            |
| Dithmarschen          | 31            | 15            | 12            | 21            | 18            | 30            | 27            | 41             | 48             | 39             |
| Herzogtum Lauenburg   | 22            | 12            | 15            | 8             | 12            | 18            | 14            | 13             | 14             | 18             |
| Nordfriesland         | 309           | 334           | 275           | 218           | 203           | 201           | 241           | 191            | 170            | 133            |
| Ostholstein           | 1.726         | 1.751         | 1.926         | 1.879         | 1.615         | 1.657         | 1.612         | 1.628          | 1.688          | 1.790          |
| Pinneberg             | 59            | 66            | 69            | 57            | 41            | 39            | 64            | 54             | 63             | 37             |
| Plön                  | 539           | 617           | 682           | 727           | 795           | 797           | 710           | 769            | 734            | 730            |
| Rendsburg-Eckernförde | 885           | 852           | 683           | 921           | 1.006         | 1.012         | 1.552         | 1.410          | 1.513          | 936            |
| Schleswig-Flensburg   | 206           | 174           | 177           | 189           | 167           | 131           | 117           | x <sup>3</sup> | x <sup>3</sup> | x <sup>3</sup> |
| Segeberg              | 714           | 633           | 657           | 557           | 583           | 618           | 634           | 611            | 631            | 708            |
| Steinburg             | 17            | 45            | 39            | 22            | 18            | 16            | 20            | x <sup>4</sup> | x <sup>4</sup> | x <sup>4</sup> |
| Stormann              | 154           | 130           | 106           | 96            | 154           | 157           | 189           | 207            | 194            | 198            |
| <b>insgesamt</b>      | <b>44.252</b> | <b>43.691</b> | <b>42.760</b> | <b>43.520</b> | <b>44.879</b> | <b>46.641</b> | <b>45.945</b> | <b>47.610</b>  | <b>48.123</b>  | <b>48.433</b>  |

Quelle: Statistisches Amt für Hamburg und Schleswig-Holstein

<sup>1</sup> Wohnort der Patientin/des Patienten = Kiel, Behandlungsort innerhalb Schleswig-Holsteins, ohne Stundenfälle<sup>3</sup> Seit 2011 zusammen mit FLENSBURG ausgewiesen.<sup>4</sup> Seit 2011 zusammen mit Dithmarschen ausgewiesen.

**405. Todesursachen**

| Merkmal                                 | Jahr                    |                         |                         |                         |                         |                         |                         |                       |                         |                       |
|---|-------------------------|-------------------------|-------------------------|-------------------------|-------------------------|-------------------------|-------------------------|-----------------------|-------------------------|-----------------------|
|   | 2005                    | 2006                    | 2007                    | 2008                    | 2009                    | 2010                    | 2011                    | 2012                  | 2013                    | 2014                  |
|   | Anzahl                  |                         |                         |                         |                         |                         |                         |                       |                         |                       |
| <b>Todesfälle insgesamt</b>             | <b>2.409</b>            | <b>2.453</b>            | <b>2.330</b>            | <b>2.393</b>            | <b>2.443</b>            | <b>2.455</b>            | <b>2.318</b>            | <b>2.421</b>          | <b>2.483</b>            | <b>2.257</b>          |
| davon                                   |                         |                         |                         |                         |                         |                         |                         |                       |                         |                       |
| Infektiöse und parasitäre Krankheiten   | abs. 29<br>in % 1,2     | abs. 36<br>in % 1,5     | abs. 24<br>in % 1,0     | abs. 25<br>in % 1,0     | abs. 24<br>in % 1,0     | abs. 30<br>in % 1,2     | abs. 34<br>in % 1,5     | abs. 53<br>in % 2,2   | abs. 34<br>in % 1,4     | abs. 38<br>in % 1,7   |
| Neubildungen                            | abs. 600<br>in % 24,9   | abs. 636<br>in % 25,9   | abs. 592<br>in % 25,4   | abs. 552<br>in % 23,1   | abs. 578<br>in % 23,7   | abs. 588<br>in % 24,0   | abs. 542<br>in % 23,4   | abs. 578<br>in % 23,9 | abs. 578<br>in % 23,3   | abs. 675<br>in % 29,9 |
| Ernährungs- und Stoffwechselkrankheiten | abs. 107<br>in % 4,4    | abs. 64<br>in % 2,6     | abs. 72<br>in % 3,1     | abs. 64<br>in % 2,7     | abs. 63<br>in % 2,6     | abs. 46<br>in % 1,9     | abs. 60<br>in % 2,6     | abs. 61<br>in % 2,5   | abs. 48<br>in % 1,9     | abs. 48<br>in % 2,1   |
| Krankheiten des Nervensystems           | abs. 41<br>in % 1,7     | abs. 48<br>in % 2,0     | abs. 40<br>in % 1,7     | abs. 29<br>in % 1,2     | abs. 42<br>in % 1,7     | abs. 44<br>in % 1,8     | abs. 40<br>in % 1,7     | abs. 39<br>in % 1,6   | abs. 39<br>in % 1,6     | abs. 53<br>in % 2,3   |
| Krankheiten des Kreislaufsystems        | abs. 1.057<br>in % 43,9 | abs. 1.111<br>in % 45,3 | abs. 1.042<br>in % 44,7 | abs. 1.108<br>in % 46,3 | abs. 1.120<br>in % 45,8 | abs. 1.067<br>in % 43,5 | abs. 1.013<br>in % 43,7 | abs. 987<br>in % 40,8 | abs. 1.008<br>in % 40,6 | abs. 947<br>in % 42,0 |
| Krankheiten der Atmungsorgane           | abs. 161<br>in % 6,7    | abs. 150<br>in % 6,1    | abs. 165<br>in % 7,1    | abs. 169<br>in % 7,1    | abs. 164<br>in % 6,7    | abs. 185<br>in % 7,5    | abs. 199<br>in % 8,6    | abs. 210<br>in % 8,7  | abs. 240<br>in % 9,7    | abs. 166<br>in % 7,4  |
| Krankheiten des Verdauungssystems       | abs. 105<br>in % 4,4    | abs. 141<br>in % 5,7    | abs. 100<br>in % 4,3    | abs. 89<br>in % 3,7     | abs. 87<br>in % 3,6     | abs. 100<br>in % 4,1    | abs. 86<br>in % 3,7     | abs. 82<br>in % 3,4   | abs. 79<br>in % 3,2     | abs. 121<br>in % 5,4  |
| Unfälle                                 | abs. 87<br>in % 3,6     | abs. 83<br>in % 3,4     | abs. 65<br>in % 2,8     | abs. 62<br>in % 2,6     | abs. 52<br>in % 2,1     | abs. 51<br>in % 2,1     | abs. 45<br>in % 1,9     | abs. 58<br>in % 2,4   | abs. 47<br>in % 1,9     | abs. 87<br>in % 3,9   |
| Sonstiges                               | abs. 222<br>in % 9,2    | abs. 184<br>in % 7,5    | abs. 230<br>in % 9,9    | abs. 295<br>in % 12,3   | abs. 313<br>in % 12,8   | abs. 344<br>in % 14,0   | abs. 299<br>in % 12,9   | abs. 353<br>in % 14,6 | abs. 410<br>in % 16,5   | abs. 122<br>in % 5,4  |

Quelle: Statistisches Amt für Hamburg und Schleswig-Holstein

**Grafik 401.** Die Verteilung der amtlichen Todesfälle 2014 nach primärer Ursache in %

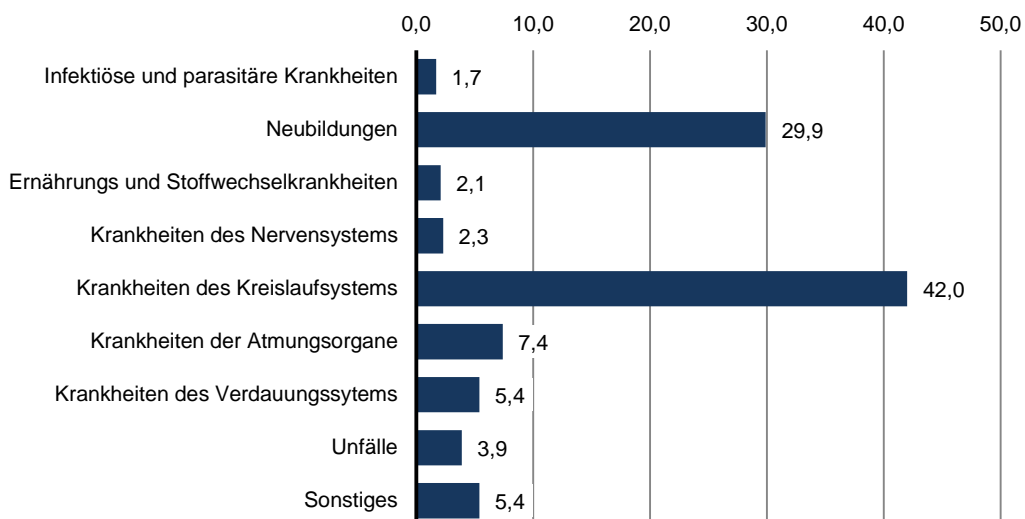

**406. Todesursachen nach Geschlecht und Altersgruppe - 2014**

| Merkmal                                 |      | insg.        | davon        |              | davon im Alter von ... bis unter ... |          |           |            |              |
|---|------|--------------|--------------|--------------|--------------------------------------|----------|-----------|------------|--------------|
|   |      |              | männl.       | weibl.       | < 1                                  | 1 -< 15  | 15 -< 45  | 45 -< 65   | 65 u.ä.      |
| <b>Todesfälle insgesamt</b>             |      | <b>2.257</b> | <b>1.119</b> | <b>1.138</b> | <b>6</b>                             | <b>3</b> | <b>58</b> | <b>366</b> | <b>1.824</b> |
| davon                                   |      |              |              |              |                                      |          |           |            |              |
| Infektiöse und parasitäre Krankheiten   | abs. | 38           | 19           | 19           | 1                                    | -        | 2         | 6          | 29           |
|   | in % | 1,7          | 1,7          | 1,7          | 16,7                                 | -        | 3,4       | 1,6        | 1,6          |
| Neubildungen                            | abs. | 675          | 346          | 329          | -                                    | 2        | 13        | 151        | 509          |
|   | in % | 29,9         | 30,9         | 28,9         | -                                    | 66,7     | 22,4      | 41,3       | 27,9         |
| Ernährungs- und Stoffwechselkrankheiten | abs. | 48           | 25           | 23           | -                                    | -        | 1         | 7          | 40           |
|   | in % | 2,1          | 2,2          | 2,0          | -                                    | -        | 1,7       | 1,9        | 2,2          |
| Krankheiten des Nervensystems           | abs. | 53           | 22           | 31           | 1                                    | -        | 2         | 6          | 44           |
|   | in % | 2,3          | 2,0          | 2,7          | 16,7                                 | -        | 3,4       | 1,6        | 2,4          |
| Krankheiten des Kreislaufsystems        | abs. | 947          | 417          | 530          | -                                    | -        | 8         | 82         | 857          |
|   | in % | 42,0         | 37,3         | 46,6         | -                                    | -        | 13,8      | 22,4       | 47,0         |
| Krankheiten der Atmungsorgane           | abs. | 166          | 95           | 71           | -                                    | -        | -         | 20         | 146          |
|   | in % | 7,4          | 8,5          | 6,2          | -                                    | -        | -         | 5,5        | 8,0          |
| Krankheiten des Verdauungssystems       | abs. | 121          | 72           | 49           | -                                    | -        | 4         | 39         | 78           |
|   | in % | 5,4          | 6,4          | 4,3          | -                                    | -        | 6,9       | 10,7       | 4,3          |
| Unfälle                                 | abs. | 87           | 53           | 34           | -                                    | -        | 17        | 17         | 53           |
|   | in % | 3,9          | 4,7          | 3,0          | -                                    | -        | 29,3      | 4,6        | 2,9          |
| Sonstiges                               | abs. | 122          | 70           | 52           | 4                                    | 1        | 11        | 38         | 68           |
|   | in % | 5,4          | 6,3          | 4,6          | 66,7                                 | 33,3     | 19,0      | 10,4       | 3,7          |

Quelle: Statistisches Amt für Hamburg und Schleswig-Holstein

**Grafik 402.** Die Verteilung der amtlichen Todesfälle 2014 nach Altersgruppen in %

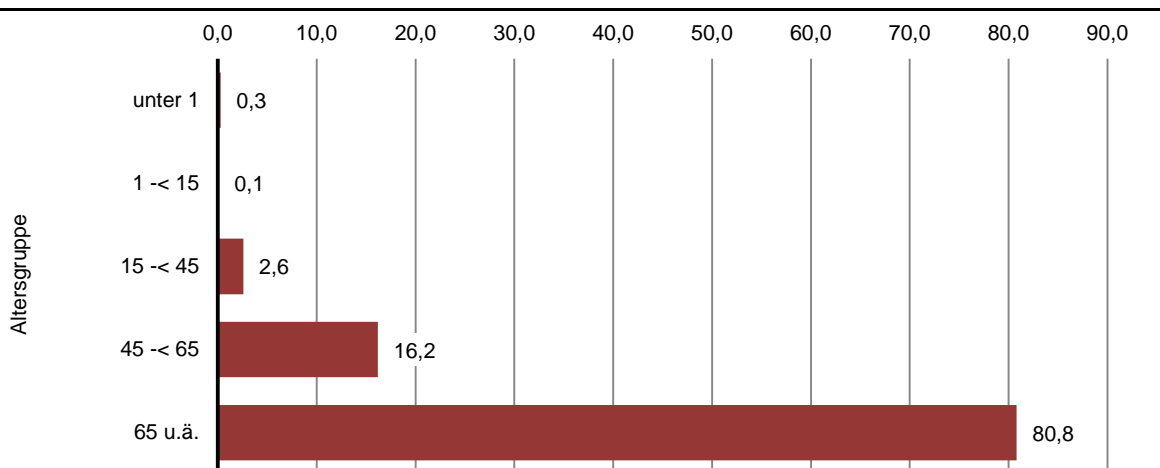

**407. Schwerbehinderte nach Altersgruppen**

| Altersgruppe |      | Jahr   |        |        |        |        |        |        |        |
|--------------|------|--------|--------|--------|--------|--------|--------|--------|--------|
|              |      | 1987   | 1995   | 1997   | 2005   | 2007   | 2009   | 2011   | 2013   |
| insgesamt    | abs. | 14.999 | 17.191 | 17.624 | 19.723 | 20.092 | 20.066 | 20.062 | 21.128 |
| davon        |      |        |        |        |        |        |        |        |        |
| unter 6      | abs. | 476    | 336    | 301    | 272    | 262    | 244    | 221    | 212    |
|              | in % | 3,2    | 2,0    | 1,7    | 1,4    | 1,3    | 1,2    | 1,1    | 1,0    |
| 6 - 15       | abs. | 2.870  | 2.904  | 3.001  | 2.284  | 2.187  | 2.088  | 2.027  | 2.189  |
|              | in % | 19,1   | 16,9   | 17,0   | 11,6   | 10,9   | 10,4   | 10,1   | 10,4   |
| 15 - 25      | abs. | 1.609  | 1.861  | 1.945  | 1.951  | 1.840  | 1.751  | 1.797  | 1.957  |
|              | in % | 10,7   | 10,8   | 11,0   | 9,9    | 9,2    | 8,7    | 9,0    | 9,3    |
| 25 - 35      | abs. | 1.026  | 1.021  | 1.074  | 956    | 971    | 967    | 919    | 931    |
|              | in % | 6,8    | 5,9    | 6,1    | 4,8    | 4,8    | 4,8    | 4,6    | 4,4    |
| 35 - 45      | abs. | 578    | 612    | 606    | 581    | 609    | 612    | 652    | 776    |
|              | in % | 3,9    | 3,6    | 3,4    | 2,9    | 3,0    | 3,0    | 3,2    | 3,7    |
| 45 - 55      | abs. | 408    | 383    | 335    | 137    | 130    | 122    | 189    | 441    |
|              | in % | 2,7    | 2,2    | 1,9    | 0,7    | 0,6    | 0,6    | 0,9    | 2,1    |
| 55 - 60      | abs. | 5.131  | 5.770  | 5.880  | 5.170  | 5.305  | 5.309  | 5.577  | 5.698  |
|              | in % | 34,2   | 33,6   | 33,4   | 26,2   | 26,4   | 26,5   | 27,8   | 27,0   |
| 60 - 65      | abs. | 2.372  | 2.967  | 3.145  | 3.363  | 3.494  | 3.668  | 4.195  | 4.738  |
|              | in % | 15,8   | 17,3   | 17,8   | 17,1   | 17,4   | 18,3   | 20,9   | 22,4   |
| 65 u. mehr   | abs. | 529    | 1.337  | 1.337  | 5.009  | 5.294  | 5.305  | 4.485  | 4.186  |
|              | in % | 3,5    | 7,8    | 7,6    | 25,4   | 26,3   | 26,4   | 22,4   | 19,8   |

Quelle: Statistisches Amt für Hamburg und Schleswig-Holstein

**408. Schwerbehinderte nach Grad der Behinderung**

| Grad der Behinderung in % |      | Jahr   |        |        |        |        |        |        |        |
|---------------------------|------|--------|--------|--------|--------|--------|--------|--------|--------|
|                           |      | 1987   | 1995   | 1997   | 2005   | 2007   | 2009   | 2011   | 2013   |
| insgesamt                 | abs. | 14.999 | 17.191 | 17.624 | 19.723 | 20.092 | 20.066 | 20.062 | 21.128 |
| davon                     |      |        |        |        |        |        |        |        |        |
| 50 - 60                   | abs. | 3.837  | 5.032  | 5.252  | 6.449  | 6.524  | 6.510  | 6.569  | 6.829  |
|                           | in % | 25,6   | 29,3   | 29,8   | 32,7   | 32,5   | 32,4   | 32,7   | 32,3   |
| 60 - 70                   | abs. | 2.388  | 2.742  | 2.862  | 3.334  | 3.399  | 3.459  | 3.492  | 3.640  |
|                           | in % | 15,9   | 16,0   | 16,2   | 16,9   | 16,9   | 17,2   | 17,4   | 17,2   |
| 70 - 80                   | abs. | 2.147  | 2.227  | 2.255  | 2.384  | 2.454  | 2.447  | 2.404  | 2.556  |
|                           | in % | 14,3   | 13,0   | 12,8   | 12,1   | 12,2   | 12,2   | 12,0   | 12,1   |
| 80 - 90                   | abs. | 3.036  | 2.801  | 2.720  | 2.774  | 2.790  | 2.797  | 2.794  | 2.979  |
|                           | in % | 20,2   | 16,3   | 15,4   | 14,1   | 13,9   | 13,9   | 13,9   | 14,1   |
| 90 - 100                  | abs. | 1.012  | 1.091  | 1.122  | 1.126  | 1.226  | 1.225  | 1.237  | 1.335  |
|                           | in % | 6,7    | 6,3    | 6,4    | 5,7    | 6,1    | 6,1    | 6,2    | 6,3    |
| 100                       | abs. | 2.579  | 3.298  | 3.413  | 3.656  | 3.699  | 3.628  | 3.566  | 3.789  |
|                           | in % | 17,2   | 19,2   | 19,4   | 18,5   | 18,4   | 18,1   | 17,8   | 17,9   |

Quelle: Statistisches Amt für Hamburg und Schleswig-Holstein

**409. Schwerbehinderte nach Art der schwersten Behinderung (Oberkategorien)**

| Merkmal   | Jahr          |               |               |               |               |               |               |
|---|---------------|---------------|---------------|---------------|---------------|---------------|---------------|
|   | 1987          | 1995          | 2005          | 2007          | 2009          | 2011          | 2013          |
| <b>insgesamt</b>  | <b>14.999</b> | <b>17.191</b> | <b>19.723</b> | <b>20.092</b> | <b>20.066</b> | <b>20.062</b> | <b>21.128</b> |
| davon in den Oberkategorien:  |               |               |               |               |               |               |               |
| Verlust oder Teilverlust von Gliedmaßen   | abs.          | 476           | 336           | 272           | 262           | 244           | 221           |
|   | in %          | 3,2           | 2,0           | 1,4           | 1,3           | 1,2           | 1,1           |
| Funktionseinschränkung von Gliedmaßen   | abs.          | 2.870         | 2.904         | 2.284         | 2.187         | 2.088         | 2.027         |
|   | in %          | 19,1          | 16,9          | 11,6          | 10,9          | 10,4          | 10,1          |
| Funktionseinschränkung der Wirbelsäule und des Rumpfes, Deformierung des Brustkorbes        | abs.          | 1.609         | 1.861         | 1.951         | 1.840         | 1.751         | 1.797         |
|   | in %          | 10,7          | 10,8          | 9,9           | 9,2           | 8,7           | 9,0           |
| Blindheit und Sehbehinderung  | abs.          | 1.026         | 1.021         | 956           | 971           | 967           | 919           |
|   | in %          | 6,8           | 5,9           | 4,8           | 4,8           | 4,8           | 4,6           |
| Sprach- oder Sprechstörungen, Taubheit, Schwerhörigkeit, Gleichgewichtsstörungen            | abs.          | 578           | 612           | 581           | 609           | 612           | 652           |
|   | in %          | 3,9           | 3,6           | 2,9           | 3,0           | 3,0           | 3,2           |
| Verlust einer Brust oder beider Brüste, Entstellungen u.a.                                  | abs.          | 408           | 383           | 137           | 130           | 122           | 189           |
|   | in %          | 2,7           | 2,2           | 0,7           | 0,6           | 0,6           | 0,9           |
| Beeinträchtigung der Funktion von inneren Organen bzw. Organsystemen                        | abs.          | 5.131         | 5.770         | 5.170         | 5.305         | 5.309         | 5.577         |
|   | in %          | 34,2          | 33,6          | 26,2          | 26,4          | 26,5          | 27,8          |
| Querschnittslähmung, Zerebrale Störungen, Geistig-Seelische Behinderungen, Suchtkrankheiten | abs.          | 2.372         | 2.967         | 3.363         | 3.494         | 3.668         | 4.195         |
|   | in %          | 15,8          | 17,3          | 17,1          | 17,4          | 18,3          | 20,9          |
| Sonstige und ungenügend bezeichnete Behinderungen   | abs.          | 529           | 1.337         | 5.009         | 5.294         | 5.305         | 4.485         |
|   | in %          | 3,5           | 7,8           | 25,4          | 26,3          | 26,4          | 22,4          |

Quelle: Statistisches Amt für Hamburg und Schleswig-Holstein

**Grafik 403. Anzahl der Schwerbehinderten**

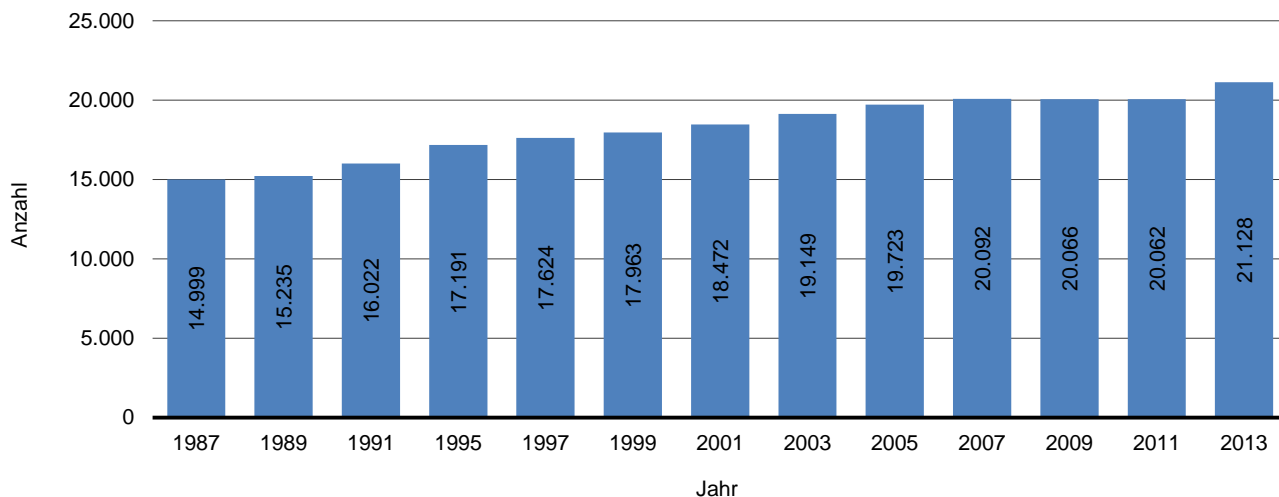



**410. Pflegeeinrichtungen**

| Anzahl                                    | Jahr  |       |       |       |       |       |
|---|-------|-------|-------|-------|-------|-------|
|   | 2003  | 2005  | 2007  | 2009  | 2011  | 2013  |
| <b>ambulante Pflegeeinrichtungen</b>      |       |       |       |       |       |       |
| Pflegedienste                             | 32    | 30    | 33    | 30    | 36    | 38    |
| Personal der Pflegedienste                | 820   | 852   | 975   | 1.036 | 1.178 | 1.354 |
| Ø Anz. Mitarbeiter/innen pro Pflegedienst | 25,6  | 28,4  | 29,5  | 34,5  | 32,7  | 35,6  |
| <b>stationäre Pflegeeinrichtungen</b>     |       |       |       |       |       |       |
| Pflegeheime                               | 27    | 34    | 33    | 34    | 36    | 36    |
| Verfügbare Plätze in Pflegeheimen         | 1.604 | 2.272 | 2.175 | 2.397 | 2.352 | 2.328 |
| Ø Anz. Plätze pro Pflegeheim              | 59,4  | 66,8  | 65,9  | 70,5  | 65,3  | 64,7  |
| Personal der Pflegeheime                  | 1.267 | 1.813 | 1.616 | 1.618 | 1.509 | 1.604 |
| Ø Anz. Mitarbeiter/innen pro Pflegeheim   | 46,9  | 53,3  | 49,0  | 47,6  | 41,9  | 44,6  |

Quelle: Statistisches Amt für Hamburg und Schleswig-Holstein

Anmerkung: Diese Statistik erscheint alle zwei Jahre.

**411. Pflegeplätze für stationärer Dauerpflege, Kurzzeitpflege und teilstationäre Pflege**

| Anzahl Plätze                              | Jahr  |       |       |       |       |       |       |       |      |
|--|-------|-------|-------|-------|-------|-------|-------|-------|------|
|  | 2000  | 2008  | 2009  | 2010  | 2011  | 2012  | 2013  | 2014  | 2015 |
| <b>Stationäre Dauerpflege</b>              |       |       |       |       |       |       |       |       |      |
| Plätze insgesamt                           | 2.240 | 2.552 | 2.575 | 2.579 | 2.585 | 2.619 | 2.606 | 2.569 | ...  |
| davon in                                   |       |       |       |       |       |       |       |       |      |
| Senioreneinrichtung                        | 777   | 290   | 308   | 289   | 289   | 275   | 274   | 263   | ...  |
| Pflegeeinrichtungen                        | 1.463 | 2.262 | 2.267 | 2.290 | 2.296 | 2.344 | 2.332 | 2.306 | ...  |
| darunter für                               |       |       |       |       |       |       |       |       |      |
| dementiell Erkrankte                       | -     | 156   | 155   | 134   | 263   | 381   | 306   | 187   | ...  |
| <b>Kurzzeit- und teilstationäre Pflege</b> |       |       |       |       |       |       |       |       |      |
| Plätze insgesamt                           | 135   | 249   | 269   | 306   | 279   | 271   | 306   | 302   | ...  |
| davon                                      |       |       |       |       |       |       |       |       |      |
| teilstationäre Tagespflege                 | 96    | 130   | 139   | 166   | 147   | 147   | 159   | 179   | ...  |
| Kurzzeitpflege                             | 39    | 119   | 130   | 140   | 132   | 124   | 147   | 123   | ...  |
| davon                                      |       |       |       |       |       |       |       |       |      |
| beständig                                  | 39    | 8     | 4     | 10    | -     | 4     | 4     | 2     | ...  |
| eingestreut                                | -     | 111   | 126   | 130   | 132   | 120   | 143   | 121   | ...  |

Quelle: Amt für Familie und Soziales der Landeshauptstadt Kiel - Leitstelle "Älter werden"

## 412. Wohnformen im Alter

| Jahr | Wohn-<br>ungen<br>insg. | davon                 |      |                           |      |  |      |
|------|-------------------------|-----------------------|------|---------------------------|------|--|------|
|      |                         | Wohnen<br>mit Service |      | Alternative<br>Wohnformen |      | Seniorengerechte<br>Wohnungen <sup>1</sup> |      |
|      |                         | absolut               | in % | absolut                   | in % | absolut                                    | in % |
| 2000 | 2.340                   | 1.136                 | 48,5 | -                         | -    | 1.204                                      | 51,5 |
| 2001 | 2.324                   | 1.241                 | 53,4 | -                         | -    | 1.083                                      | 46,6 |
| 2002 | 2.402                   | 1.349                 | 56,2 | 39                        | 1,6  | 1.014                                      | 42,2 |
| 2004 | 2.435                   | 1.380                 | 56,7 | 43                        | 1,8  | 1.012                                      | 41,6 |
| 2005 | 2.475                   | 1.359                 | 54,9 | 51                        | 2,1  | 1.065                                      | 43,0 |
| 2006 | 2.500                   | 1.388                 | 55,5 | 51                        | 2,0  | 1.061                                      | 42,4 |
| 2007 | 2.541                   | 1.396                 | 54,9 | 51                        | 2,0  | 1.094                                      | 43,1 |
| 2008 | 2.693                   | 1.511                 | 56,1 | 63                        | 2,3  | 1.119                                      | 41,6 |
| 2009 | 2.669                   | 1.564                 | 58,6 | 63                        | 2,4  | 1.042                                      | 39,0 |
| 2010 | 2.642                   | 1.511                 | 57,2 | 57                        | 2,2  | 1.074                                      | 40,7 |
| 2011 | 2.659                   | 1.669                 | 62,8 | 66                        | 2,5  | 924  | 34,7 |
| 2012 | 2.672                   | 1.682                 | 62,9 | 66                        | 2,5  | 924  | 34,6 |
| 2013 | 2.782                   | 1.790                 | 64,3 | 78                        | 2,8  | 914  | 32,9 |
| 2014 | 2.771                   | 1.793                 | 64,7 | 74                        | 2,7  | 904  | 32,6 |
| 2015 | ...                     | ...                   | ...  | ...                       | ...  | ...  | ...  |

Quelle: Amt für Familie und Soziales der Landeshauptstadt Kiel - Leitstelle "Älter werden"

## 413. Leistungsempfänger/-innen der Pflegeversicherung

| Merkmal                      |      | 2003         | 2005         | 2007         | 2009         | 2011         | 2013 <sup>1</sup> |
|------------------------------|------|--------------|--------------|--------------|--------------|--------------|-------------------|
| <b>insgesamt</b>             |      | <b>5.604</b> | <b>5.899</b> | <b>5.997</b> | <b>5.824</b> | <b>5.780</b> | <b>6.164</b>      |
| <b>davon mit Pflegestufe</b> |      |              |              |              |              |              |                   |
| I                            | abs. | 4.076        | 4.156        | 4.282        | 4.209        | 4.202        | 3.779             |
|                              | in % | 72,7         | 70,5         | 71,4         | 72,3         | 72,7         | 61,3              |
| II                           | abs. | 1.086        | 1.275        | 1.247        | 1.195        | 1.135        | 1.739             |
|                              | in % | 19,4         | 21,6         | 20,8         | 20,5         | 19,6         | 28,2              |
| III                          | abs. | 436          | 453          | 405          | 389          | 416          | 587               |
|                              | in % | 7,8          | 7,7          | 6,8          | 6,7          | 7,2          | 9,5               |
| ohne                         | abs. | 6            | 15           | 63           | 31           | 27           | 59                |
|                              | in % | 0,1          | 0,3          | 1,1          | 0,5          | 0,5          | 1,0               |
| <b>davon mit</b>             |      |              |              |              |              |              |                   |
| Pflege-<br>geld              | abs. | 2.707        | 2.593        | 2.568        | 2.522        | 2.483        | 2.557             |
|                              | in % | 48,3         | 44,0         | 42,8         | 43,3         | 43,0         | 41,5              |
| ambulanter<br>Pflege         | abs. | 1.412        | 1.347        | 1.398        | 1.239        | 1.331        | 1.589             |
|                              | in % | 25,2         | 22,8         | 23,3         | 21,3         | 23,0         | 25,8              |
| stationärer<br>Pflege        | abs. | 1.485        | 1.959        | 2.031        | 2.063        | 1.966        | 2.018             |
|                              | in % | 26,5         | 33,2         | 33,9         | 35,4         | 34,0         | 32,7              |

Quelle: Statistisches Amt für Hamburg und Schleswig-Holstein

<sup>1</sup> Ab 2013 inklusive Personen "ohne Pflegestufe mit erheblich eingeschränkter Alltagskompetenz".

Anmerkung: Diese Statistik erscheint alle zwei Jahre.

**414. Empfänger/-innen von Grundsicherung im Alter und bei Erwerbsminderung**

| Merkmal                        | 2007         | 2008         | 2009         | 2010         | 2011         | 2012         | 2013         | 2014         |
|--------------------------------|--------------|--------------|--------------|--------------|--------------|--------------|--------------|--------------|
| <b>insgesamt <sup>1</sup></b>  | <b>3.736</b> | <b>3.996</b> | <b>4.117</b> | <b>4.357</b> | <b>4.483</b> | <b>4.800</b> | <b>5.046</b> | <b>5.131</b> |
| davon                          |              |              |              |              |              |              |              |              |
| außerhalb von<br>Einrichtungen | 2.927        | 3.228        | 3.394        | 3.619        | 3.792        | 4.119        | 4.373        | 4.492        |
| in Einrichtungen               | 809          | 768          | 723          | 738          | 691          | 681          | 673          | 639          |
| davon                          |              |              |              |              |              |              |              |              |
| 18 -< 65 Jahre <sup>2</sup>    | 1.704        | 1.848        | 1.936        | 2.122        | 2.159        | 2.361        | 2.461        | 2.475        |
| 65 Jahre und älter             | 2.032        | 2.148        | 2.181        | 2.235        | 2.324        | 2.439        | 2.585        | 2.656        |
| davon                          |              |              |              |              |              |              |              |              |
| männlich                       | 1.585        | 1.708        | 1.803        | 1.949        | 2.017        | 2.230        | 2.360        | 2.408        |
| weiblich                       | 2.151        | 2.288        | 2.314        | 2.408        | 2.466        | 2.570        | 2.686        | 2.723        |
| davon                          |              |              |              |              |              |              |              |              |
| Deutsche                       | 3.272        | 3.507        | 3.597        | 3.804        | 3.922        | 4.204        | 4.411        | 4.453        |
| Ausländer                      | 464          | 489          | 520          | 553          | 561          | 596          | 635          | 678          |

Quelle: Statistisches Amt für Hamburg und Schleswig-Holstein

<sup>1</sup> am Wohnort.<sup>2</sup> voll erwerbsgemindert.**415. Empfänger/innen, Ausgaben und Einnahmen nach dem Asylbewerberleistungsgesetz**

| Merkmal   | 2009       | 2010       | 2011       | 2012       | 2013       | 2014         | 2015         |              |
|---|------------|------------|------------|------------|------------|--------------|--------------|--------------|
|   |            |            |            |            |            |              | abs.         | in %         |
| <b>Empfänger/innen<br/>insgesamt <sup>1</sup></b> | <b>379</b> | <b>387</b> | <b>402</b> | <b>594</b> | <b>736</b> | <b>1.332</b> | <b>3.222</b> | <b>100,0</b> |
| davon   |            |            |            |            |            |              |              |              |
| männlich  | .          | 232        | 233        | 350        | 436        | 793          | 2.079        | 64,5         |
| weiblich  | .          | 155        | 169        | 244        | 300        | 539          | 1.143        | 35,5         |
| davon   |            |            |            |            |            |              |              |              |
| unter 7 Jahre                                     | .          | 45         | 55         | 83         | 96         | 187          | 425          | 13,2         |
| 7 -< 18 Jahre                                     | .          | 77         | 67         | 110        | 122        | 263          | 536          | 16,6         |
| 18 -< 25 Jahre                                    | .          | 49         | 62         | 84         | 127        | 192          | 669          | 20,8         |
| 25 -< 50 Jahre                                    | .          | 185        | 185        | 271        | 334        | 586          | 1.579        | 49,0         |
| 50 -< 65 Jahre                                    | .          | 25         | 26         | .          | 52         | 85           | 166          | 5,2          |
| 65 Jahre u. ä.                                    | .          | 6          | 7          | .          | 5          | 19           | 35           | 1,1          |
| darunter mit                                      |            |            |            |            |            |              |              |              |
| Grundleistungen                                   | .          | 257        | 276        | 439        | 607        | ...          | 2.701        | 83,8         |
| laufende HzL                                      | .          | 130        | 126        | 155        | 129        | ...          | 308          | 9,6          |
| Ausgaben in 1.000 Euro                            | 1.637,6    | 2.431,4    | 2.685,0    | 3.246,5    | 4.044,8    | 6.745,5      | ...          | x            |
| Einnahmen in 1.000 Euro                           | 20,6       | 42,7       | 49,5       | 52,8       | 89,2       | 52,6         | ...          | x            |

Quelle bis 2014: Statistischen Ämter des Bundes und der Länder

Quelle ab 2015: Amt für Wohnen und Grundsicherung der Landeshauptstadt Kiel (Stand: Dezember des Jahres)

<sup>1</sup> Empfänger/innen von Regelleistungen nach dem Sitz des Trägers.

**416. Sozialhilfesaufwendungen in der Landeshauptstadt Kiel**

| Hilfeart  | Jahr                                      |           |           |           |           |           |           |
|---|---|-----------|-----------|-----------|-----------|-----------|-----------|
|   | 2005                                      | 2010      | 2011      | 2012      | 2013      | 2014      | 2015      |
|   | <b>insgesamt</b>                          |           |           |           |           |           |           |
| Aufwendungen insgesamt                                    | 94.992,2                                  | 118.299,5 | 121.782,7 | 126.754,8 | 130.532,5 | 126.155,5 | 130.878,3 |
| davon für Hilfeart  |   |           |           |           |           |           |           |
| Hilfe zum Lebensunterhalt                                 | 6.310,8                                   | 12.852,8  | 12.876,4  | 13.184,7  | 14.257,8  | 13.950,9  | 15.042,8  |
| Grundsicherung im Alter und bei Erwerbsminderung          | 18.416,7                                  | 26.543,5  | 28.751,0  | 30.875,5  | 32.876,5  | 33.953,6  | 35.364,4  |
| Hilfe zur Gesundheit                                      | 6.841,3                                   | 5.087,8   | 4.134,9   | 4.451,7   | 2.948,0   | 4.024,9   | 3.875,9   |
| Eingliederungshilfe für Menschen mit Behinderung          | 48.746,8                                  | 56.075,9  | 58.047,2  | 59.889,7  | 61.401,9  | 55.626,5  | 58.046,4  |
| Hilfe zur Pflege  | 13.773,8                                  | 16.942,5  | 16.936,7  | 17.359,0  | 18.026,6  | 17.585,0  | 17.584,0  |
| Hilfe zur Überwindung besonderer sozialer Schwierigkeiten | 902,8                                     | 797,1     | 1.036,5   | 994,2     | 1.021,7   | 1.014,6   | 964,8     |
|   | <b>davon: außerhalb von Einrichtungen</b> |           |           |           |           |           |           |
| Aufwendungen insgesamt                                    | 25.528,1                                  | 41.503,0  | 44.255,8  | 49.335,8  | 53.140,1  | 56.858,8  | 60.616,3  |
| davon für Hilfeart  |   |           |           |           |           |           |           |
| Hilfe zum Lebensunterhalt                                 | 3.353,0                                   | 3.100,2   | 3.125,6   | 3.477,6   | 3.969,3   | 3.986,7   | 4.767,6   |
| Grundsicherung im Alter und bei Erwerbsminderung          | 12.168,3                                  | 20.656,7  | 22.749,1  | 25.077,6  | 27.118,4  | 28.641,0  | 30.161,4  |
| Hilfe zur Gesundheit                                      | 2.152,7                                   | 2.065,6   | 2.100,0   | 2.335,7   | 1.901,4   | 2.163,6   | 2.323,6   |
| Eingliederungshilfe für Menschen mit Behinderung          | 4.286,4                                   | 8.473,4   | 8.823,9   | 10.061,0  | 11.166,2  | 12.000,4  | 13.170,3  |
| Hilfe zur Pflege  | 3.001,9                                   | 6.457,0   | 6.490,7   | 7.474,8   | 8.026,2   | 9.116,2   | 9.287,3   |
| Hilfe zur Überwindung besonderer sozialer Schwierigkeiten | 565,6                                     | 750,1     | 966,5     | 909,1     | 958,6     | 950,9     | 906,1     |
|   | <b>davon: in Einrichtungen</b>            |           |           |           |           |           |           |
| Aufwendungen insgesamt                                    | 69.464,1                                  | 76.796,5  | 77.526,9  | 77.419,0  | 77.392,4  | 69.296,7  | 70.262,0  |
| davon für Hilfeart  |   |           |           |           |           |           |           |
| Hilfe zum Lebensunterhalt                                 | 2.957,8                                   | 9.752,6   | 9.750,8   | 9.707,1   | 10.288,5  | 9.964,2   | 10.275,2  |
| Grundsicherung im Alter und bei Erwerbsminderung          | 6.248,4                                   | 5.886,8   | 6.001,9   | 5.797,9   | 5.758,1   | 5.312,6   | 5.203,0   |
| Hilfe zur Gesundheit                                      | 4.688,5                                   | 3.022,1   | 2.034,9   | 2.116,0   | 1.046,6   | 1.861,3   | 1.552,3   |
| Eingliederungshilfe für Menschen mit Behinderung          | 44.460,3                                  | 47.602,5  | 49.223,3  | 49.828,7  | 50.235,7  | 43.626,1  | 44.876,1  |
| Hilfe zur Pflege  | 10.771,9                                  | 10.485,5  | 10.446,0  | 9.884,2   | 10.000,4  | 8.468,8   | 8.296,7   |
| Hilfe zur Überwindung besonderer sozialer Schwierigkeiten | 337,2                                     | 47,0      | 70,0      | 85,1      | 63,1      | 63,7      | 58,7      |

Quelle: Amt für Soziale Dienste der Landeshauptstadt Kiel

## 417. SGB II Bedarfsgemeinschaften nach Anzahl der Personen

| Jahr | ins-<br>gesamt | davon mit |      |         |      |         |      |         |      |               |      |
|------|----------------|-----------|------|---------|------|---------|------|---------|------|---------------|------|
|      |                | 1 Pers.   |      | 2 Pers. |      | 3 Pers. |      | 4 Pers. |      | 5 u. m. Pers. |      |
|      |                | abs.      | in % | abs.    | in % | abs.    | in % | abs.    | in % | abs.          | in % |
| 2006 | 19.570         | 11.405    | 58,3 | 3.595   | 18,4 | 2.254   | 11,5 | 1.393   | 7,1  | 923           | 4,7  |
| 2007 | 18.979         | 10.997    | 57,9 | 3.419   | 18,0 | 2.241   | 11,8 | 1.360   | 7,2  | 962           | 5,1  |
| 2008 | 18.091         | 10.559    | 58,4 | 3.265   | 18,0 | 2.074   | 11,5 | 1.285   | 7,1  | 908           | 5,0  |
| 2009 | 18.241         | 10.907    | 59,8 | 3.278   | 18,0 | 1.902   | 10,4 | 1.284   | 7,0  | 870           | 4,8  |
| 2010 | 18.183         | 11.068    | 60,9 | 3.173   | 17,5 | 1.858   | 10,2 | 1.192   | 6,6  | 892           | 4,9  |
| 2011 | 18.035         | 10.993    | 61,0 | 3.158   | 17,5 | 1.864   | 10,3 | 1.132   | 6,3  | 888           | 4,9  |
| 2012 | 17.882         | 10.981    | 61,4 | 3.065   | 17,1 | 1.838   | 10,3 | 1.129   | 6,3  | 869           | 4,9  |
| 2013 | 17.918         | 11.062    | 61,7 | 3.094   | 17,3 | 1.776   | 9,9  | 1.128   | 6,3  | 858           | 4,8  |
| 2014 | 18.053         | 11.073    | 61,3 | 3.043   | 16,9 | 1.841   | 10,2 | 1.146   | 6,3  | 950           | 5,3  |
| 2015 | 18.431         | 11.190    | 60,7 | 3.063   | 16,6 | 1.914   | 10,4 | 1.236   | 6,7  | 1.028         | 5,6  |

Quelle: Bundesagentur für Arbeit

Stand: Dezember des Jahres - endgültige Daten mit Wartezeit von 3 Monaten.

## 418. SGB II Bedarfsgemeinschaften nach Anzahl der Kinder im Haushalt

| Jahr | ins-<br>gesamt | davon mit |      |        |      |          |      |          |      |                |      |
|------|----------------|-----------|------|--------|------|----------|------|----------|------|----------------|------|
|      |                | ohne Kind |      | 1 Kind |      | 2 Kinder |      | 3 Kinder |      | 4 u. m. Kinder |      |
|      |                | abs.      | in % | abs.   | in % | abs.     | in % | abs.     | in % | abs.           | in % |
| 2006 | 19.570         | 13.520    | 69,1 | 3.108  | 15,9 | 1.933    | 9,9  | 674      | 3,4  | 335            | 1,7  |
| 2007 | 18.979         | 12.346    | 65,1 | 3.212  | 16,9 | 1.959    | 10,3 | 729      | 3,8  | 352            | 1,9  |
| 2008 | 18.091         | 11.754    | 65,0 | 3.038  | 16,8 | 1.836    | 10,1 | 714      | 3,9  | 332            | 1,8  |
| 2009 | 18.241         | 12.576    | 68,9 | 2.912  | 16,0 | 1.727    | 9,5  | 719      | 3,9  | 307            | 1,7  |
| 2010 | 18.183         | 12.680    | 69,7 | 2.769  | 15,2 | 1.701    | 9,4  | 713      | 3,9  | 320            | 1,8  |
| 2011 | 18.035         | 12.536    | 69,5 | 2.784  | 15,4 | 1.697    | 9,4  | 693      | 3,8  | 325            | 1,8  |
| 2012 | 17.882         | 12.439    | 69,6 | 2.738  | 15,3 | 1.681    | 9,4  | 701      | 3,9  | 323            | 1,8  |
| 2013 | 17.918         | 12.506    | 69,8 | 2.756  | 15,4 | 1.628    | 9,1  | 699      | 3,9  | 329            | 1,8  |
| 2014 | 18.053         | 12.460    | 69,0 | 2.810  | 15,6 | 1.671    | 9,3  | 758      | 4,2  | 354            | 2,0  |
| 2015 | 18.431         | 12.611    | 68,4 | 2.845  | 15,4 | 1.771    | 9,6  | 827      | 4,5  | 377            | 2,0  |

darunter Alleinerziehende

|      |       |   |   |       |      |     |      |     |     |     |     |
|------|-------|---|---|-------|------|-----|------|-----|-----|-----|-----|
| 2006 | 3.309 | - | - | 2.002 | 60,5 | 946 | 28,6 | 264 | 8,0 | 97  | 2,9 |
| 2007 | 3.187 | - | - | 1.928 | 60,5 | 915 | 28,7 | 250 | 7,8 | 94  | 2,9 |
| 2008 | 3.108 | - | - | 1.893 | 60,9 | 873 | 28,1 | 251 | 8,1 | 91  | 2,9 |
| 2009 | 2.917 | - | - | 1.791 | 61,4 | 774 | 26,5 | 263 | 9,0 | 89  | 3,1 |
| 2010 | 2.829 | - | - | 1.725 | 61,0 | 782 | 27,6 | 238 | 8,4 | 84  | 3,0 |
| 2011 | 2.921 | - | - | 1.766 | 60,5 | 826 | 28,3 | 238 | 8,1 | 91  | 3,1 |
| 2012 | 2.909 | - | - | 1.759 | 60,5 | 804 | 27,6 | 241 | 8,3 | 105 | 3,6 |
| 2013 | 2.901 | - | - | 1.775 | 61,2 | 765 | 26,4 | 253 | 8,7 | 101 | 3,5 |
| 2014 | 2.958 | - | - | 1.794 | 60,6 | 795 | 26,9 | 265 | 9,0 | 104 | 3,5 |
| 2015 | 3.042 | - | - | 1.810 | 59,5 | 836 | 27,5 | 289 | 9,5 | 107 | 3,5 |

Quelle: Bundesagentur für Arbeit

Stand: Dezember des Jahres - endgültige Daten mit Wartezeit von 3 Monaten.

## 419. SGB II Bedarfsgemeinschaften in den Stadtteilen

| Stadtteil               | davon          |               |               |                        |               |                       |               |                        |               |             |               |
|-------------------------|----------------|---------------|---------------|------------------------|---------------|-----------------------|---------------|------------------------|---------------|-------------|---------------|
|                         | ins-<br>gesamt | Single BG     |               | Paar BG<br>ohne Kinder |               | Paar BG<br>mit Kinder |               | Alleinerziehende<br>BG |               | Sonstige BG |               |
|                         |                | abs.          | in %<br>von 1 | abs.                   | in %<br>von 1 | abs.                  | in %<br>von 1 | abs.                   | in %<br>von 1 | abs.        | in %<br>von 1 |
|                         |                | 1             | 2             | 3                      | 4             | 5                     | 6             | 7                      | 8             | 9           | 10            |
| Altstadt                | 41             | 34            | 82,9          | 1                      | 2,4           | -                     | -             | 6                      | 14,6          | -           | -             |
| Vorstadt                | 76             | 52            | 68,4          | 5                      | 6,6           | 9                     | 11,8          | 9                      | 11,8          | 1           | 1,3           |
| Exerzierplatz           | 615            | 548           | 89,1          | 24                     | 3,9           | 17                    | 2,8           | 24                     | 3,9           | 2           | 0,3           |
| Damperhof               | 219            | 186           | 84,9          | 4                      | 1,8           | 12                    | 5,5           | 15                     | 6,8           | 2           | 0,9           |
| Brunswik                | 253            | 197           | 77,9          | 13                     | 5,1           | 17                    | 6,7           | 23                     | 9,1           | 3           | 1,2           |
| Düsternbrook            | 44             | 33            | 75,0          | 5                      | 11,4          | 4                     | 9,1           | 2                      | 4,5           | -           | -             |
| Blücherplatz            | 206            | 145           | 70,4          | 17                     | 8,3           | 14                    | 6,8           | 27                     | 13,1          | 3           | 1,5           |
| Wik                     | 699            | 408           | 58,4          | 44                     | 6,3           | 85                    | 12,2          | 136                    | 19,5          | 26          | 3,7           |
| Ravensberg              | 421            | 322           | 76,5          | 22                     | 5,2           | 26                    | 6,2           | 40                     | 9,5           | 11          | 2,6           |
| Schreventeich           | 582            | 464           | 79,7          | 32                     | 5,5           | 26                    | 4,5           | 54                     | 9,3           | 6           | 1,0           |
| Südfriedhof             | 1.006          | 700           | 69,6          | 78                     | 7,8           | 90                    | 8,9           | 121                    | 12,0          | 17          | 1,7           |
| Gaarden-Ost             | 3.910          | 2.425         | 62,0          | 324                    | 8,3           | 565                   | 14,5          | 531                    | 13,6          | 64          | 1,6           |
| Gaarden-Süd/Kronsborg   | 924            | 590           | 63,9          | 67                     | 7,3           | 118                   | 12,8          | 133                    | 14,4          | 16          | 1,7           |
| Hassee                  | 1.094          | 749           | 68,5          | 53                     | 4,8           | 100                   | 9,1           | 179                    | 16,4          | 13          | 1,2           |
| Hasseldieksdamm         | 102            | 69            | 67,6          | 9                      | 8,8           | 6                     | 5,9           | 16                     | 15,7          | 2           | 2,0           |
| Ellerbek                | 585            | 366           | 62,6          | 46                     | 7,9           | 90                    | 15,4          | 73                     | 12,5          | 10          | 1,7           |
| Wellingdorf             | 759            | 393           | 51,8          | 68                     | 9,0           | 107                   | 14,1          | 162                    | 21,3          | 29          | 3,8           |
| Holtenau                | 203            | 139           | 68,5          | 16                     | 7,9           | 9                     | 4,4           | 33                     | 16,3          | 6           | 3,0           |
| Pries                   | 530            | 284           | 53,6          | 41                     | 7,7           | 75                    | 14,2          | 110                    | 20,8          | 20          | 3,8           |
| Friedrichsort           | 131            | 73            | 55,7          | 17                     | 13,0          | 9                     | 6,9           | 31                     | 23,7          | 1           | 0,8           |
| Neumühlen/Dietrichsdorf | 1.397          | 740           | 53,0          | 121                    | 8,7           | 192                   | 13,7          | 307                    | 22,0          | 37          | 2,6           |
| Elmschenhagen           | 1.094          | 545           | 49,8          | 89                     | 8,1           | 195                   | 17,8          | 246                    | 22,5          | 19          | 1,7           |
| Suchsdorf               | 207            | 102           | 49,3          | 23                     | 11,1          | 24                    | 11,6          | 50                     | 24,2          | 8           | 3,9           |
| Schilksee               | 113            | 62            | 54,9          | 8                      | 7,1           | 16                    | 14,2          | 23                     | 20,4          | 4           | 3,5           |
| Mettenhof               | 2.612          | 763           | 29,2          | 372                    | 14,2          | 867                   | 33,2          | 537                    | 20,6          | 73          | 2,8           |
| Russee                  | 197            | 89            | 45,2          | 23                     | 11,7          | 29                    | 14,7          | 51                     | 25,9          | 5           | 2,5           |
| Meimersdorf             | 53             | 22            | 41,5          | 3                      | 5,7           | 9                     | 17,0          | 18                     | 34,0          | 1           | 1,9           |
| Moorsee                 | 39             | 19            | 48,7          | 3                      | 7,7           | 6                     | 15,4          | 10                     | 25,6          | 1           | 2,6           |
| Wellsee                 | 271            | 118           | 43,5          | 22                     | 8,1           | 58                    | 21,4          | 67                     | 24,7          | 6           | 2,2           |
| Rönne                   | 5              | 4             | 80,0          | -                      | -             | -                     | -             | -                      | -             | 1           | 20,0          |
| unbekannt               | 36             | 23            | 63,9          | 3                      | 8,3           | 3                     | 8,3           | 6                      | 16,7          | 1           | 2,8           |
| <b>Kiel gesamt</b>      | <b>18.431</b>  | <b>10.669</b> | <b>57,9</b>   | <b>1.554</b>           | <b>8,4</b>    | <b>2.778</b>          | <b>15,1</b>   | <b>3.042</b>           | <b>16,5</b>   | <b>387</b>  | <b>2,1</b>    |

Quelle: Statistik der Bundesagentur für Arbeit

Stand: Dezember 2015 - endgültige Daten mit Wartezeit von 3 Monaten.

**420. SGB II Leistungsempfänger/innen nach Strukturmerkmalen**

| Merkmal                             | 2006          | 2007          | 2008          | 2009          | 2010          | 2011          | 2012          | 2013          | 2014          | 2015          |
|-------------------------------------|---------------|---------------|---------------|---------------|---------------|---------------|---------------|---------------|---------------|---------------|
| insgesamt                           | <b>36.050</b> | <b>35.322</b> | <b>33.501</b> | <b>33.131</b> | <b>32.698</b> | <b>32.345</b> | <b>31.928</b> | <b>31.812</b> | <b>32.502</b> | <b>33.684</b> |
| davon                               |               |               |               |               |               |               |               |               |               |               |
| männlich                            | 18.769        | 18.315        | 17.333        | 17.415        | 17.140        | 16.865        | 16.629        | 16.486        | 16.888        | 17.463        |
| weiblich                            | 17.281        | 17.007        | 16.168        | 15.716        | 15.558        | 15.480        | 15.299        | 15.326        | 15.614        | 16.221        |
| davon                               |               |               |               |               |               |               |               |               |               |               |
| Deutsche                            | 28.650        | 27.769        | 26.128        | 26.343        | 26.703        | 26.595        | 26.296        | 25.980        | 25.062        | 26.155        |
| Ausländer/innen                     | 7.400         | 7.553         | 7.373         | 6.788         | 6.270         | 6.025         | 5.868         | 5.975         | 7.440         | 7.529         |
| davon                               |               |               |               |               |               |               |               |               |               |               |
| nicht erwerbsfähige Hilfebedürftige | 9.803         | 9.603         | 9.130         | 8.823         | 8.755         | 8.661         | 8.668         | 8.639         | 9.077         | 9.461         |
| davon                               |               |               |               |               |               |               |               |               |               |               |
| < 3 Jahre                           | 2.229         | 2.187         | 2.063         | 1.987         | 1.972         | 1.856         | 1.863         | 1.786         | 1.867         | 1.970         |
| 3 -< 7 Jahre                        | 2.639         | 2.577         | 2.535         | 2.485         | 2.432         | 2.414         | 2.348         | 2.336         | 2.431         | 2.538         |
| 7 -< 15 Jahre                       | 4.575         | 4.550         | 4.217         | 4.031         | 4.010         | 4.032         | 4.062         | 4.059         | 4.254         | 4.567         |
| > 15 Jahre                          | 360           | 289           | 315           | 320           | 341           | 359           | 395           | 458           | 525           | 386           |
| Erwerbsfähige Hilfebedürftige       | 26.247        | 25.719        | 24.371        | 24.308        | 23.943        | 23.684        | 23.260        | 23.173        | 23.425        | 24.223        |
| davon                               |               |               |               |               |               |               |               |               |               |               |
| 15 -< 18 Jahre                      | 1.527         | 1.623         | 1.560         | 1.421         | 1.310         | 1.332         | 1.246         | 1.202         | 1.215         | 1.425         |
| 18 -< 25 Jahre                      | 3.505         | 3.501         | 3.313         | 3.342         | 3.166         | 3.036         | 2.930         | 2.976         | 3.000         | 3.069         |
| 25 -< 50 Jahre                      | 16.089        | 15.332        | 14.198        | 14.159        | 13.898        | 13.596        | 13.262        | 13.114        | 13.242        | 13.610        |
| 50 -< 55 Jahre                      | 2.265         | 2.349         | 2.308         | 2.338         | 2.395         | 2.432         | 2.470         | 2.480         | 2.470         | 2.508         |
| 55 Jahre u.ä.                       | 2.861         | 2.914         | 2.992         | 3.048         | 3.174         | 3.288         | 3.352         | 3.401         | 3.498         | 3.611         |

Quelle: Bundesagentur für Arbeit

Stand: Dezember des Jahres - endgültige Daten mit Wartezeit von 3 Monaten.

**Grafik 404.** Anzahl der SGB II Leistungsempfänger/innen

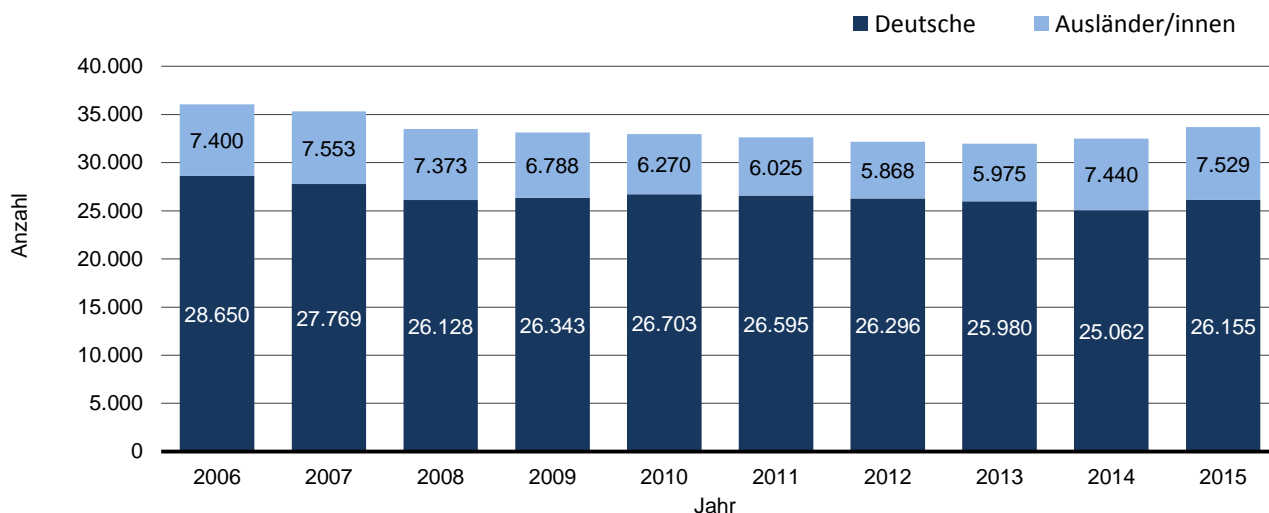

## 421. SGB II Leistungsempfänger/innen in den Stadtteilen

| Stadtteil               | ins-<br>gesamt | davon         |               | davon         |              | davon             |                            |
|-------------------------|----------------|---------------|---------------|---------------|--------------|-------------------|----------------------------|
|                         |                | männlich      | weiblich      | deutsch       | ausländisch  | erwerbs-<br>fähig | nicht<br>erwerbs-<br>fähig |
| Altstadt                | 54             | 27            | 27            | 38            | 16           | 43                | 11                         |
| Vorstadt                | 118            | 62            | 56            | 90            | 28           | 90                | 28                         |
| Exerzierplatz           | 710            | 494           | 216           | 624           | 86           | 654               | 56                         |
| Damperhof               | 270            | 177           | 93            | 230           | 40           | 240               | 30                         |
| Brunswik                | 349            | 196           | 153           | 298           | 51           | 291               | 58                         |
| Düsternbrook            | 58             | 26            | 32            | 47            | 11           | 49                | 9                          |
| Blücherplatz            | 286            | 149           | 137           | 254           | 32           | 236               | 50                         |
| Wik                     | 1.166          | 574           | 592           | 1.018         | 148          | 867               | 299                        |
| Ravensberg              | 573            | 299           | 274           | 508           | 65           | 474               | 99                         |
| Schreventeich           | 745            | 441           | 304           | 681           | 64           | 643               | 102                        |
| Südfriedhof             | 1.529          | 821           | 708           | 1.269         | 260          | 1.226             | 303                        |
| Gaarden-Ost             | 6.932          | 3.751         | 3.181         | 4.424         | 2.508        | 5.113             | 1.819                      |
| Gaarden-Süd/Kronsburg   | 1.533          | 823           | 710           | 1.148         | 385          | 1.144             | 389                        |
| Hassee                  | 1.723          | 980           | 743           | 1.475         | 248          | 1.314             | 409                        |
| Hasseldieksdamm         | 148            | 70            | 78            | 139           | 9            | 121               | 27                         |
| Ellerbek                | 1.048          | 539           | 509           | 782           | 266          | 765               | 283                        |
| Wellingdorf             | 1.382          | 674           | 708           | 1.112         | 270          | 1.003             | 379                        |
| Holtenau                | 289            | 151           | 138           | 231           | 58           | 236               | 53                         |
| Pries                   | 952            | 466           | 486           | 841           | 111          | 678               | 274                        |
| Friedrichsort           | 223            | 122           | 101           | 198           | 25           | 156               | 67                         |
| Neumühlen/Dietrichsdorf | 2.583          | 1.246         | 1.337         | 2.124         | 459          | 1.831             | 752                        |
| Elmschenhagen           | 2.227          | 1.089         | 1.138         | 1.886         | 341          | 1.495             | 732                        |
| Suchsdorf               | 378            | 176           | 202           | 341           | 37           | 273               | 105                        |
| Schilksee               | 198            | 92            | 106           | 177           | 21           | 144               | 54                         |
| Mettenhof               | 6.965          | 3.417         | 3.548         | 5.170         | 1.795        | 4.323             | 2.642                      |
| Russee                  | 376            | 165           | 211           | 319           | 57           | 259               | 117                        |
| Meimersdorf             | 111            | 52            | 59            | 98            | 13           | 70                | 41                         |
| Moorsee                 | 84             | 44            | 40            | 76            | 8            | 56                | 28                         |
| Wellsee                 | 604            | 300           | 304           | 511           | 93           | 372               | 232                        |
| Rönne                   | 6              | 3             | 3             | 6             | 0            | 5                 | 1                          |
| unbekannt               | 64             | 37            | 27            | 40            | 24           | 52                | 12                         |
| <b>Kiel gesamt</b>      | <b>33.684</b>  | <b>17.463</b> | <b>16.221</b> | <b>26.155</b> | <b>7.529</b> | <b>24.223</b>     | <b>9.461</b>               |

Quelle: Statistik der Bundesagentur für Arbeit

Stand: Dezember 2015 - endgültige Daten mit Wartezeit von 3 Monaten.



**422. Empfänger/innen von Leistungen nach dem 5. - 9. Kapitel SGB XII**

| Merkmal                                     | 2008         | 2009         | 2010         | 2011         | 2012         | 2013         | 2014         |
|---|--------------|--------------|--------------|--------------|--------------|--------------|--------------|
| <b>Insgesamt <sup>1</sup></b>               | <b>4.349</b> | <b>4.380</b> | <b>4.827</b> | <b>5.019</b> | <b>5.066</b> | <b>5.147</b> | <b>5.080</b> |
| davon                                       |              |              |              |              |              |              |              |
| Eingliederungshilfe für behinderte Menschen | 2.509        | 2.607        | 2.927        | 3.005        | 3.060        | 3.170        | 3.290        |
| Hilfe zur Pflege                            | 1.661        | 1.616        | 1.741        | 1.832        | 1.839        | 1.791        | 1.599        |
| davon                                       |              |              |              |              |              |              |              |
| in Einrichtungen                            | 3.058        | 3.010        | 3.151        | 3.160        | 3.097        | 3.144        | 3.178        |
| außerhalb von Einrichtungen                 | 1.586        | 1.672        | 1.997        | 2.249        | 2.379        | 2.349        | 2.227        |
| davon                                       |              |              |              |              |              |              |              |
| männlich                                    | 2.079        | 2.110        | 2.378        | 2.452        | 2.459        | 2.520        | 2.513        |
| weiblich                                    | 2.270        | 2.270        | 2.449        | 2.567        | 2.607        | 2.627        | 2.567        |
| davon                                       |              |              |              |              |              |              |              |
| unter 18                                    | 352          | 398          | 480          | 511          | 539          | 574          | 645          |
| 18 -< 65                                    | 2.540        | 2.593        | 2.880        | 2.977        | 3.001        | 3.071        | 3.081        |
| 65 und älter                                | 1.457        | 1.389        | 1.467        | 1.531        | 1.526        | 1.502        | 1.354        |

Quelle: Statistisches Amt für Hamburg und Schleswig-Holstein

<sup>1</sup> Empfänger und Empfängerinnen am Wohnort.**423. Empfänger/innen von Hilfe zum Lebensunterhalt**

| Merkmal                       | 2008         | 2009         | 2010         | 2011         | 2012         | 2013         | 2014         |
|-------------------------------|--------------|--------------|--------------|--------------|--------------|--------------|--------------|
| <b>Insgesamt <sup>1</sup></b> | <b>1.163</b> | <b>1.152</b> | <b>1.141</b> | <b>1.140</b> | <b>1.214</b> | <b>1.253</b> | <b>1.352</b> |
| davon                         |              |              |              |              |              |              |              |
| in Einrichtungen              | 656          | 602          | 561          | 545          | 549          | 562          | ...          |
| außerhalb von Einrichtungen   | 507          | 550          | 580          | 595          | 665          | 691          | ...          |
| davon                         |              |              |              |              |              |              |              |
| männlich                      | 538          | 525          | 526          | 520          | 576          | 580          | 636          |
| weiblich                      | 625          | 627          | 615          | 620          | 638          | 673          | 716          |
| davon                         |              |              |              |              |              |              |              |
| deutsch                       | 1.108        | 1.088        | 1.070        | 1.075        | 1.131        | 1.180        | 1.264        |
| ausländisch                   | 55           | 64           | 71           | 65           | 83           | 73           | 88           |
| davon                         |              |              |              |              |              |              |              |
| unter 18                      | 111          | 120          | 137          | 129          | 128          | 126          | 128          |
| 18 -< 65                      | 739          | 757          | 749          | 762          | 854          | 863          | 950          |
| 65 und älter                  | 313          | 275          | 255          | 249          | 232          | 264          | 274          |

Quelle: Statistische Ämter des Bundes und der Länder

<sup>1</sup> Empfänger und Empfängerinnen am Wohnort.

**424. Übersicht Empfänger/innen von sozialen Mindestsicherungsleistungen**

| Merkmal  | 2006   | 2007   | 2008   | 2009   | 2010   | 2011   | 2012   | 2013   | 2014   |
|--|--------|--------|--------|--------|--------|--------|--------|--------|--------|
| insgesamt <sup>1</sup>                                     | 41.128 | 40.589 | 38.942 | 38.779 | 38.583 | 38.370 | 38.536 | 38.847 | 40.317 |
| davon  |        |        |        |        |        |        |        |        |        |
| Grundsicherung für Arbeitsuchende (SGB II)                 | 36.050 | 35.322 | 33.501 | 33.131 | 32.698 | 32.345 | 31.928 | 31.812 | 32.502 |
| davon  |        |        |        |        |        |        |        |        |        |
| erwerbsfähig (Arbeitslosengeld II)                         | 26.247 | 25.719 | 24.371 | 24.308 | 23.943 | 23.684 | 23.260 | 23.173 | 23.425 |
| nicht erwerbsfähig (Sozialgeld)                            | 9.803  | 9.603  | 9.130  | 8.823  | 8.755  | 8.661  | 8.668  | 8.639  | 9.077  |
| Hilfe zum Lebensunterhalt (SGB XII)                        | 1.206  | 1.201  | 1.163  | 1.152  | 1.141  | 1.140  | 1.214  | 1.253  | 1.352  |
| davon  |        |        |        |        |        |        |        |        |        |
| in Einrichtungen   | 664    | 667    | 656    | 602    | 561    | 545    | 549    | 562    | ...    |
| außerhalb von Einrichtungen                                | 542    | 534    | 507    | 550    | 580    | 595    | 665    | 691    | ...    |
| Grundsicherung im Alter und bei Erwerbsminderung (SGB XII) | 3.438  | 3.736  | 3.996  | 4.117  | 4.357  | 4.483  | 4.800  | 5.046  | 5.131  |
| davon  |        |        |        |        |        |        |        |        |        |
| in Einrichtungen   | 804    | 809    | 768    | 723    | 738    | 691    | 681    | 673    | 639    |
| außerhalb von Einrichtungen                                | 2.634  | 2.927  | 3.228  | 3.394  | 3.619  | 3.792  | 4.119  | 4.373  | 4.492  |
| Regelleistungen nach dem Asylbewerberleistungsgesetz       | 434    | 330    | 282    | 379    | 387    | 402    | 594    | 736    | 1.332  |

Quelle: Statistische Ämter des Bundes und der Länder

<sup>1</sup> Empfänger und Empfängerinnen am Wohnort.

**Grafik 405. Anteil der Empfänger/innen von sozialer Mindestsicherungsleistungen an der Bevölkerung**

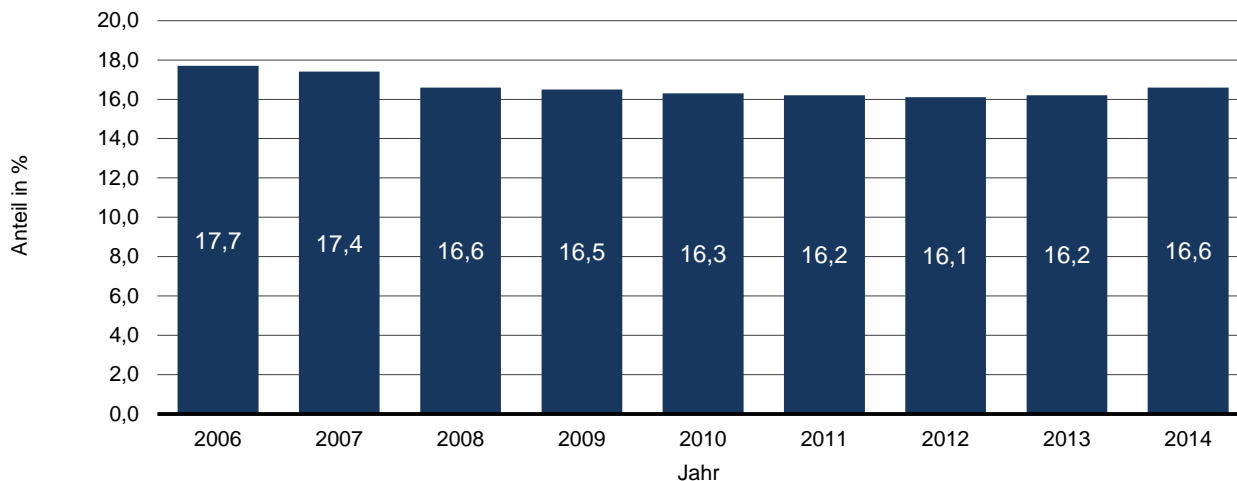

**425. Tageseinrichtungen für Kinder**

| Jahr <sup>1</sup> | Tageseinrichtungen für Kinder | davon für Kinder |                                 |                                  | darunter                   |  | in Tageseinrichtungen tätige Personen insgesamt | darunter pädagogisches Personal |
|-------------------|-------------------------------|------------------|---------------------------------|----------------------------------|----------------------------|--|---|---------------------------------|
|                   |                               | unter 3 Jahre    | 2 -< 8 Jahre (ohne Schulkinder) | 5 -< 14 Jahre (mit Schulkindern) | Kinder aller Altersgruppen | Einrichtungen mit integrativer Kinderbetreuung |   |                                 |
| 2007              | 126                           | 1                | 53                              | 1                                | 71                         | 43   | 7.589   | 1.263                           |
| 2008              | 126                           | 2                | 48                              | 1                                | 75                         | 43   | 7.661   | 1.331                           |
| 2009              | 128                           | 2                | 48                              | 1                                | 77                         | 41   | 7.962   | 1.432                           |
| 2010              | 132                           | 3                | 44                              | 2                                | 83                         | 38   | 8.063   | 1.468                           |
| 2011              | 143                           | 3                | 44                              | 2                                | 94                         | 53   | 8.634   | 1.443                           |
| 2012              | 140                           | 6                | 32                              | 2                                | 100                        | 66   | 8.758   | 1.724                           |
| 2013              | 149                           | 2                | 35                              | 6                                | 106                        | 67   | 9.656   | 1.913                           |
| 2014              | 157                           | 4                | 31                              | 7                                | 115                        | 60   | 9.935   | 2.068                           |
| 2015              | 153                           | 3                | 30                              | 6                                | 114                        | 59   | 10.069  | 2.134                           |

Quelle: Statistische Ämter des Bundes und der Länder

<sup>1</sup> 2007 und 2008 zum Stichtag 15.3. des Jahres, ab 2009 zum Stichtag 1.3. des Jahres.

**426. Kindertagesbetreuung - Angebote nach Altersgruppen**

| Jahr <sup>1</sup> | Plätze insgesamt | davon           |            |                           |            |                   |            |
|-------------------|------------------|-----------------|------------|---------------------------|------------|-------------------|------------|
|                   |                  | unter 3-Jährige |            | 3-Jährige bis Einschulung |            | Grundschul-kinder |            |
|                   |                  | abs.            | in % von 1 | abs.                      | in % von 1 | abs.              | in % von 1 |
|                   |                  | 1               | 2          | 3                         | 4          | 5                 | 6          |
| 2005              | 8.299            | 506             | 6,1        | 5.798                     | 69,9       | 1.995             | 24,0       |
| 2006              | 8.605            | 753             | 8,8        | 5.882                     | 68,4       | 1.970             | 22,9       |
| 2007              | 8.941            | 881             | 9,9        | 6.017                     | 67,3       | 2.043             | 22,8       |
| 2008              | 9.278            | 1.016           | 11,0       | 6.088                     | 65,6       | 2.174             | 23,4       |
| 2009              | 10.855           | 1.410           | 13,0       | 6.245                     | 57,5       | 3.200             | 29,5       |
| 2010              | 11.978           | 1.537           | 12,8       | 6.416                     | 53,6       | 4.025             | 33,6       |
| 2011              | 12.664           | 1.922           | 15,2       | 6.559                     | 51,8       | 4.183             | 33,0       |
| 2012              | 13.697           | 2.181           | 15,9       | 6.577                     | 48,0       | 4.939             | 36,1       |
| 2013              | 13.973           | 2.342           | 16,8       | 6.628                     | 47,4       | 5.003             | 35,8       |
| 2014              | 14.386           | 2.415           | 16,8       | 6.689                     | 46,5       | 5.282             | 36,7       |
| 2015              | 14.965           | 2.542           | 17,0       | 6.796                     | 45,4       | 5.627             | 37,6       |

Quelle: Jugendamt der Landeshauptstadt Kiel

<sup>1</sup> zum Stichtag 31.12. des Jahres.

**Grafik 406. Kindertagesbetreuung - Angebote nach Altersgruppen**

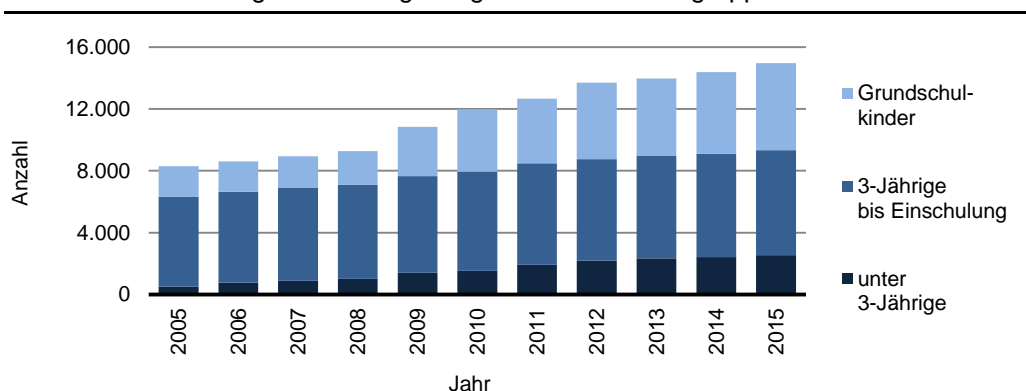

**427. Betreuungsplätze für Kinder unter 3 Jahren**

| Jahr <sup>1</sup> | Plätze insgesamt |       | davon in   |      |             |  |
|-------------------|------------------|-------|------------|------|-------------|--|
|                   |                  |       | Kitas      |      | Tagespflege |  |
|                   | abs.             |       | in % von 1 | abs. | in % von 1  |  |
|                   | 1                | 2     | 3          | 4    | 5           |  |
| 2005              | 506              | 341   | 67,4       | 165  | 32,6        |  |
| 2006              | 753              | 431   | 57,2       | 322  | 42,8        |  |
| 2007              | 881              | 476   | 54,0       | 405  | 46,0        |  |
| 2008              | 1.016            | 603   | 59,4       | 413  | 40,6        |  |
| 2009              | 1.410            | 792   | 56,2       | 618  | 43,8        |  |
| 2010              | 1.537            | 975   | 63,4       | 562  | 36,6        |  |
| 2011              | 1.922            | 1.408 | 73,3       | 514  | 26,7        |  |
| 2012              | 2.181            | 1.603 | 73,5       | 578  | 26,5        |  |
| 2013              | 2.342            | 1.790 | 76,4       | 552  | 23,6        |  |
| 2014              | 2.415            | 1.896 | 78,5       | 519  | 21,5        |  |
| 2015              | 2.542            | 2.063 | 81,2       | 479  | 18,8        |  |

Quelle: Jugendamt der Landeshauptstadt Kiel

<sup>1</sup> zum Stichtag 31.12. des Jahres.

**Grafik 407. Betreuungsplätze für Kinder unter 3 Jahre**

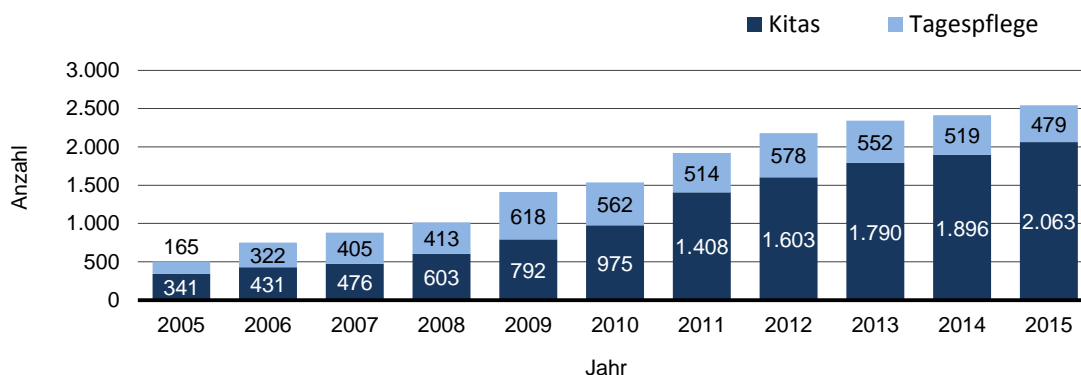

**428. Betreuungsplätze für Kinder ab 3 Jahre bis zur Einschulung**

| Jahr <sup>1</sup> | Plätze insgesamt |       | darunter            |       |                     |       |                                  |  |
|-------------------|------------------|-------|---------------------|-------|---------------------|-------|----------------------------------|--|
|                   |                  |       | Ganztags-<br>plätze |       | 3/4-tags-<br>Plätze |       | 1/2-tags-<br>Plätze <sup>2</sup> |  |
|                   | abs.             |       | in % von 1          | abs.  | in % von 1          | abs.  | in % von 1                       |  |
|                   | 1                | 2     | 3                   | 4     | 5                   | 6     | 7                                |  |
| 2005              | 5.798            | 2.459 | 42,4                | 1.565 | 27,0                | 1.439 | 24,8                             |  |
| 2006              | 5.882            | 2.551 | 43,4                | 1.501 | 25,5                | 1.468 | 25,0                             |  |
| 2007              | 6.017            | 2.652 | 44,1                | 1.793 | 29,8                | 1.331 | 22,1                             |  |
| 2008              | 6.088            | 2.722 | 44,7                | 1.868 | 30,7                | 1.201 | 19,7                             |  |
| 2009              | 6.245            | 2.948 | 47,2                | 2.062 | 33,0                | 1.029 | 16,5                             |  |
| 2010              | 6.416            | 3.226 | 50,3                | 2.180 | 34,0                | 839   | 13,1                             |  |
| 2011              | 6.559            | 3.550 | 54,1                | 2.158 | 32,9                | 736   | 11,2                             |  |
| 2012              | 6.577            | 3.828 | 58,2                | 2.056 | 31,3                | 622   | 9,5                              |  |
| 2013              | 6.628            | 4.153 | 62,7                | 2.059 | 31,1                | 382   | 5,8                              |  |
| 2014              | 6.689            | 4.440 | 66,4                | 1.890 | 28,3                | 316   | 4,7                              |  |
| 2015              | 6.796            | 4.719 | 69,4                | 1.792 | 26,4                | 248   | 3,6                              |  |

Quelle: Jugendamt der Landeshauptstadt Kiel

<sup>1</sup> zum Stichtag 31.12. des Jahres.

<sup>2</sup> 4 oder 5 Stunden-Plätze.

**429. Betreuungsplätze für Grundschul Kinder**

| Jahr <sup>1</sup> | Plätze insgesamt | darunter |                        |                             |  | darunter                 |                       |                           |
|-------------------|------------------|----------|------------------------|-----------------------------|--|--------------------------|-----------------------|---------------------------|
|                   |                  | Horten   | Betreuten Grundschulen | Gebundenen Ganztags-schulen | Offenen Ganztags-schulen mit bedarfsorientierter Betreuung | Offenen Ganztags-schulen | verlässliche Angebote | Angebote am Schulstandort |
| 2005              | 1.995            | 1.118    | 877                    | k. A.                       | -  | k. A.                    | 1.995                 | 877                       |
| 2006              | 1.970            | 1.169    | 801                    | k. A.                       | -  | k. A.                    | 1.970                 | 801                       |
| 2007              | 2.043            | 1.182    | 861                    | k. A.                       | -  | k. A.                    | 2.043                 | 861                       |
| 2008              | 2.174            | 1.211    | 950                    | k. A.                       | -  | k. A.                    | 2.161                 | 950                       |
| 2009              | 3.200            | 1.294    | 1.129                  | 560                         | -  | 202                      | 2.998                 | 1.891                     |
| 2010              | 4.025            | 1.259    | 1.190                  | 821                         | -  | 665                      | 3.360                 | 2.676                     |
| 2011              | 4.183            | 1.149    | 1.358                  | 1.071                       | -  | 485                      | 3.698                 | 2.946                     |
| 2012              | 4.939            | 1.137    | 1.692                  | 1.262                       | 60   | 662                      | 4.277                 | 3.708                     |
| 2013              | 5.003            | 1.071    | 1.741                  | 1.337                       | 62   | 670                      | 4.333                 | 3.834                     |
| 2014              | 5.282            | 1.004    | 2.001                  | 1.331                       | 240  | 617                      | 4.665                 | 4.213                     |
| 2015              | 5.627            | 923      | 2.101                  | 1.367                       | 395  | 753                      | 4.874                 | 4.640                     |

Quelle: Jugendamt der Landeshauptstadt Kiel

<sup>1</sup> zum Stichtag 31.12. des Jahres.**430. Ausbildungsförderung der Stadt**

| Jahr | Bearbeitete Anträge | Bearbeitete Änderungen | Zahlfälle | Gezahlte Beträge in 1.000 Euro | Ø Gezahlter Betrag pro Fall in Euro |
|------|---------------------|------------------------|-----------|--------------------------------|-------------------------------------|
| 1990 | 541                 | 599                    | 2.700     | 871                            | 323                                 |
| 1995 | 479                 | 718                    | 2.800     | 840                            | 300                                 |
| 2000 | 694                 | 821                    | 3.083     | 903                            | 293                                 |
| 2001 | 589                 | 961                    | 3.706     | 1.237                          | 334                                 |
| 2002 | 746                 | 783                    | 4.676     | 1.748                          | 374                                 |
| 2003 | 824                 | 665                    | 5.566     | 2.087                          | 375                                 |
| 2004 | 836                 | 798                    | 5.781     | 2.131                          | 369                                 |
| 2005 | .                   | .                      | .         | .                              | .                                   |
| 2006 | 934                 | 899                    | 6.682     | 2.477                          | 371                                 |
| 2007 | 925                 | 1.063                  | 6.950     | 2.542                          | 366                                 |
| 2008 | 955                 | 1.034                  | 7.187     | 2.766                          | 385                                 |
| 2009 | 1.038               | 1.094                  | 8.043     | 3.264                          | 406                                 |
| 2010 | 1.139               | 1.166                  | 8.603     | 3.608                          | 419                                 |
| 2011 | 1.153               | 1.444                  | 9.099     | 4.167                          | 458                                 |
| 2012 | 1.175               | 1.155                  | 9.692     | 4.237                          | 437                                 |
| 2013 | 1.113               | 1.026                  | 9.475     | 4.217                          | 445                                 |
| 2014 | 1.256               | 949                    | 9.195     | 4.112                          | 447                                 |
| 2015 | 1.178               | 1.100                  | 9.212     | 4.092                          | 444                                 |

Quelle: Amt für Schulen der Landeshauptstadt Kiel



---

**Kapitel 5:**  
**Arbeitsmarkt  
und Wirtschaft**

---

## Erklärungen und Definitionen

### Abhängig beschäftigte Erwerbstätige

Erwerbstätige, die in einem abhängigen Beschäftigungsverhältnis stehen. Hierunter fallen sozialversicherungspflichtig Beschäftigte, geringfügig Beschäftigte, Beamte, Richter und Soldaten. Bei Wegfall der Soldaten spricht man von den abhängig beschäftigten zivilen Erwerbstätigen. Im Vergleich dazu umfassen "Alle Erwerbstätigen" zusätzlich die Selbstständigen und mithelfenden Familienangehörigen.

### Arbeitsortprinzip

Alle Beschäftigten, die in der betreffenden Gemeinde arbeiten, unabhängig davon wo sie wohnen.

### Ausschließlich und im Nebenjob geringfügig Beschäftigte

In der Statistik wird unterschieden zwischen ausschließlich geringfügig Beschäftigten und geringfügig Beschäftigten im Nebenjob (neben einer voll sozialversicherungspflichtigen Beschäftigung).

### Betrieb

Betrieb im Sinne der Beschäftigungsstatistik ist eine regional und wirtschaftsfachlich abgegrenzte Einheit, in der Beschäftigte tätig sind. Der Betrieb kann aus einer oder mehreren Niederlassungen (Filialen) eines Unternehmens bestehen. Für die regionale Abgrenzung des Betriebes ist der Gemeindebereich maßgebend.

### Bruttoinlandsprodukt

Das Bruttoinlandsprodukt umfasst den Wert aller innerhalb eines Wirtschaftsgebietes während einer bestimmten Periode produzierten Waren und Dienstleistungen. Es entspricht der Bruttowertschöpfung aller Wirtschaftsbereiche zuzüglich der Gütersteuern und abzüglich der Gütersubventionen.

### Bruttowertschöpfung

Die Bruttowertschöpfung, die zu Herstellungspreisen bewertet wird, ergibt sich für jeden Wirtschaftsbereich aus dem Bruttoproduktionswert zu Herstellungspreisen abzüglich der Vorleistungen zu Anschaffungspreisen.

### Bruttolohn

Die Bruttolöhne und -gehälter enthalten die von den im Inland ansässigen Wirtschaftseinheiten (Betrieben) geleisteten Löhne und Gehälter der beschäftigten Arbeitnehmer vor Abzug der Lohnsteuer und der Sozialbeiträge der Arbeitnehmer sowie Sachleistungen, die den Arbeitnehmern unentgeltlich oder verbilligt zur

### Erwerbstätige

Als Erwerbstätige (Inland) werden alle Personen angesehen, die innerhalb eines Wirtschaftsgebietes einer Erwerbstätigkeit oder mehreren Erwerbstätigkeiten nachgehen, unabhängig von der Dauer der tatsächlich geleisteten oder vertragsmäßig zu leistenden wöchentlichen Arbeitszeit.

### Primäreinkommen

Das Primäreinkommen der privaten Haushalte enthält die Einkommen aus Erwerbstätigkeit und Vermögen, die den inländischen privaten Haushalten zugeflossen sind. Zu diesen Einkommen gehören im Einzelnen das Arbeitnehmerentgelt, die Selbstständigeneinkommen der Einzelunternehmen und Selbstständigen, die auch eine Vergütung für die mithelfenden Familienangehörigen enthalten, der Betriebsüberschuss aus der Produktion von Dienstleistungen aus eigengenutztem Wohneigentum, sowie die netto empfangenen Vermögenseinkommen.

### sozialversicherungspflichtig Beschäftigte

Die sozialversicherungspflichtig Beschäftigten (einschließlich Personen in beruflicher Ausbildung) umfassen alle Arbeitnehmer/innen, die krankenversicherungspflichtig, oder rentenversicherungspflichtig sind oder für die Beitragsanteile zu den gesetzlichen Rentenversicherungen zu entrichten sind. Nicht enthalten sind geringfügig Beschäftigte, Beamte und Beamtinnen, Selbstständige sowie mithelfende Familienangehörige.

### Unterbeschäftigung

Arbeitslose plus im weiteren Sinne arbeitslose Personen (z.B. in Eingliederung) plus Personen nah am Arbeitslosenstatus (z.B. in Arbeitsgelegenheit) plus Personen in Maßnahmen die gesamtwirtschaftlich entlasten (z.B. mit Gründungszuschuss).

### Verfügbares Einkommen

Das Verfügbare Einkommen der privaten Haushalte (Ausgabenkonzept) ergibt sich dadurch, dass dem Primäreinkommen einerseits die monetären Sozialleistungen und sonstigen laufenden Transfers hinzugefügt werden, die die privaten Haushalte überwiegend seitens des Staates empfangen; abgezogen werden dagegen andererseits Einkommen- und Vermögensteuern, Sozialbeiträge und sonstige laufende Transfers, die von den privaten Haushalten zu leisten sind. Das Verfügbare Einkommen der privaten Haushalte entspricht damit den Einkommen, die den privaten Haushalten letztendlich zufließen und die sie für Konsum- und Sparzwecke verwenden können.



501. Arbeitslosenraten im Jahresdurchschnitt

| Jahr              | insgesamt | Arbeitslosenquote   |   |
|-------------------|-----------|---|---|
|                   |           | auf Basis der<br><b>abhängig</b> zivilen<br>Erwerbspersonen | auf Basis<br><b>aller</b> zivilen<br>Erwerbstätigen |
| 1984 <sup>1</sup> | 13.036    | 13,3  | -   |
| 1985              | 13.224    | 13,6  | -   |
| 1986              | 13.363    | 13,8  | -   |
| 1987              | 14.144    | 14,7  | -   |
| 1988              | 14.360    | 14,9  | -   |
| 1989              | 13.602    | 13,4  | -   |
| 1990              | 12.077    | 11,1  | -   |
| 1991              | 11.136    | 10,2  | -   |
| 1992              | 11.081    | 10,3  | -   |
| 1994              | 13.806    | 12,8  | -   |
| 1995              | 13.481    | 12,8  | -   |
| 1996              | 13.999    | 13,5  | -   |
| 1997              | 15.123    | 14,8  | 13,8  |
| 1998              | 15.265    | 14,9  | 13,9  |
| 1999              | 14.116    | 13,8  | 12,8  |
| 2000              | 12.878    | 12,1  | 11,3  |
| 2001              | 13.000    | 12,0  | 11,1  |
| 2002              | 13.734    | 12,6  | 11,7  |
| 2003              | 15.757    | 14,5  | 13,4  |
| 2004              | 16.024    | 14,7  | 13,6  |
| 2005              | 19.803    | 18,3  | 16,9  |
| 2006              | 17.487    | 16,0  | 14,8  |
| 2007              | 15.234    | 13,9  | 12,5  |
| 2008              | 13.993    | 12,8  | 11,4  |
| 2009              | 13.443    | 12,3  | 10,9  |
| 2010              | 13.396    | 12,0  | 10,8  |
| 2011              | 13.694    | 12,3  | 11,0  |
| 2012              | 12.732    | 11,3  | 10,1  |
| 2013              | 13.070    | 11,4  | 10,2  |
| 2014              | 13.109    | 11,3  | 10,1  |
| 2015              | 13.022    | 11,0  | 9,9   |

Quelle: Agentur für Arbeit Kiel

<sup>1</sup> Stand Dezember 1984, Jahresdurchschnittswerte liegen nicht vor.

Grafik 501. Arbeitslose im Jahresdurchschnitt

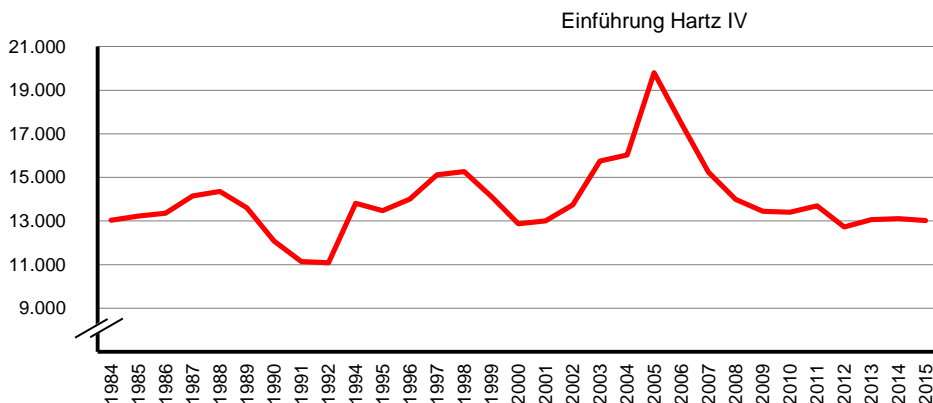

## 502. Arbeitslose nach Strukturmerkmalen

| Jahr<br>Monat  | insg.  | davon              |                    |        |        | darunter  |                          |                   |                |
|----------------|--------|--------------------|--------------------|--------|--------|-----------|--------------------------|-------------------|----------------|
|                |        | ALG I<br>(SGB III) | ALG II<br>(SGB II) | Männer | Frauen | Ausländer | Langzeit-<br>arbeitslose | unter<br>25 Jahre | ab<br>55 Jahre |
| 2005 D         | 19.803 | k.A.               | k.A.               | 12.000 | 7.803  | 3.080     | 7.909                    | 2.534             | 2.061          |
| 2006 D         | 17.493 | 4.137              | 13.356             | 10.058 | 7.435  | 2.758     | 9.056                    | 1.769             | 1.987          |
| 2007 D         | 15.262 | 3.243              | 12.019             | 8.557  | 6.705  | 2.612     | 6.963                    | 1.606             | 1.492          |
| 2008 D         | 13.993 | 2.657              | 11.336             | 7.946  | 6.047  | 2.415     | 5.332                    | 1.336             | 1.285          |
| 2009 D         | 13.443 | 3.032              | 10.411             | 7.884  | 5.559  | 2.296     | 4.623                    | 1.231             | 1.252          |
| 2010 D         | 13.396 | 3.005              | 10.391             | 7.864  | 5.532  | 2.210     | 4.381                    | 1.122             | 1.389          |
| 2011 D         | 13.786 | 2.727              | 11.059             | 7.993  | 5.793  | 2.202     | 4.739                    | 1.163             | 1.686          |
| 2012 D         | 12.732 | 2.704              | 10.028             | 7.355  | 5.377  | 2.037     | 4.637                    | 1.118             | 1.766          |
| 2013 D         | 13.070 | 2.740              | 10.330             | 7.579  | 5.491  | 2.108     | 4.446                    | 1.251             | 1.837          |
| 2014 D         | 13.109 | 2.649              | 10.460             | 7.614  | 5.495  | 2.324     | 5.006                    | 1.212             | 1.961          |
| 2015 D         | 13.022 | 2.470              | 10.552             | 7.576  | 5.446  | 2.665     | 5.037                    | 1.167             | 2.107          |
| 2013 Januar    | 13.046 | 3.060              | 9.986              | 7.556  | 5.490  | 2.048     | 4.445                    | 1.089             | 1.897          |
| 2013 Februar   | 12.912 | 2.985              | 9.927              | 7.533  | 5.379  | 2.055     | 4.338                    | 1.176             | 1.828          |
| 2013 März      | 12.783 | 2.825              | 9.958              | 7.466  | 5.317  | 2.058     | 4.276                    | 1.129             | 1.810          |
| 2013 April     | 12.852 | 2.799              | 10.053             | 7.516  | 5.336  | 2.074     | 4.318                    | 1.165             | 1.787          |
| 2013 Mai       | 12.619 | 2.650              | 9.969              | 7.325  | 5.294  | 2.015     | 4.324                    | 1.143             | 1.767          |
| 2013 Juni      | 12.471 | 2.538              | 9.933              | 7.257  | 5.214  | 1.972     | 4.231                    | 1.181             | 1.784          |
| 2013 Juli      | 13.481 | 2.895              | 10.586             | 7.753  | 5.728  | 2.115     | 4.343                    | 1.554             | 1.850          |
| 2013 August    | 13.573 | 2.779              | 10.794             | 7.814  | 5.759  | 2.161     | 4.483                    | 1.413             | 1.898          |
| 2013 September | 13.310 | 2.663              | 10.647             | 7.666  | 5.644  | 2.138     | 4.504                    | 1.375             | 1.861          |
| 2013 Oktober   | 13.271 | 2.561              | 10.710             | 7.617  | 5.654  | 2.178     | 4.633                    | 1.302             | 1.865          |
| 2013 November  | 13.179 | 2.539              | 10.640             | 7.612  | 5.567  | 2.226     | 4.693                    | 1.245             | 1.844          |
| 2013 Dezember  | 13.346 | 2.591              | 10.755             | 7.831  | 5.515  | 2.251     | 4.765                    | 1.238             | 1.848          |
| 2014 Januar    | 13.903 | 2.910              | 10.993             | 8.145  | 5.758  | 2.340     | 4.958                    | 1.354             | 1.948          |
| 2014 Februar   | 14.000 | 2.861              | 11.139             | 8.195  | 5.805  | 2.375     | 5.027                    | 1.357             | 1.940          |
| 2014 März      | 13.686 | 2.699              | 10.987             | 8.009  | 5.677  | 2.366     | 5.061                    | 1.286             | 1.907          |
| 2014 April     | 13.554 | 2.587              | 10.967             | 7.946  | 5.608  | 2.358     | 5.093                    | 1.287             | 1.944          |
| 2014 Mai       | 13.439 | 2.531              | 10.908             | 7.871  | 5.568  | 2.407     | 5.158                    | 1.278             | 1.974          |
| 2014 Juni      | 13.056 | 2.441              | 10.615             | 7.622  | 5.434  | 2.326     | 5.184                    | 1.240             | 1.958          |
| 2014 Juli      | 13.541 | 2.782              | 10.759             | 7.795  | 5.746  | 2.416     | 5.220                    | 1.533             | 1.975          |
| 2014 August    | 13.345 | 2.823              | 10.522             | 7.614  | 5.731  | 2.405     | 5.138                    | 1.473             | 2.008          |
| 2014 September | 12.651 | 2.659              | 9.992              | 7.227  | 5.424  | 2.301     | 4.940                    | 1.114             | 1.965          |
| 2014 Oktober   | 12.221 | 2.576              | 9.645              | 7.046  | 5.175  | 2.214     | 4.851                    | 941               | 1.980          |
| 2014 November  | 12.016 | 2.466              | 9.550              | 6.974  | 5.042  | 2.204     | 4.775                    | 863               | 1.980          |
| 2014 Dezember  | 11.898 | 2.455              | 9.443              | 6.921  | 4.977  | 2.171     | 4.669                    | 822               | 1.947          |
| 2015 Januar    | 12.815 | 2.821              | 9.994              | 7.500  | 5.315  | 2.367     | 4.813                    | 1.006             | 2.087          |
| 2015 Februar   | 12.785 | 2.850              | 9.935              | 7.535  | 5.250  | 2.378     | 4.742                    | 1.040             | 2.061          |
| 2015 März      | 12.757 | 2.696              | 10.061             | 7.538  | 5.219  | 2.486     | 4.707                    | 1.029             | 2.082          |
| 2015 April     | 12.786 | 2.538              | 10.248             | 7.483  | 5.303  | 2.607     | 4.795                    | 1.078             | 2.110          |
| 2015 Mai       | 12.495 | 2.371              | 10.124             | 7.292  | 5.203  | 2.559     | 4.775                    | 1.058             | 2.079          |
| 2015 Juni      | 12.498 | 2.254              | 10.244             | 7.270  | 5.228  | 2.584     | 4.860                    | 1.078             | 2.081          |
| 2015 Juli      | 13.039 | 2.442              | 10.597             | 7.499  | 5.540  | 2.667     | 4.998                    | 1.308             | 2.110          |
| 2015 August    | 13.621 | 2.588              | 11.033             | 7.798  | 5.823  | 2.840     | 5.047                    | 1.508             | 2.134          |
| 2015 September | 13.529 | 2.354              | 11.175             | 7.810  | 5.719  | 2.845     | 5.387                    | 1.280             | 2.146          |
| 2015 Oktober   | 13.289 | 2.224              | 11.065             | 7.700  | 5.589  | 2.859     | 5.396                    | 1.223             | 2.134          |
| 2015 November  | 13.310 | 2.238              | 11.072             | 7.701  | 5.609  | 2.875     | 5.450                    | 1.190             | 2.141          |
| 2015 Dezember  | 13.337 | 2.261              | 11.076             | 7.786  | 5.551  | 2.908     | 5.470                    | 1.201             | 2.122          |

Quelle: Statistik der Bundesagentur für Arbeit

## 503. Arbeitslosenquoten nach Strukturmerkmalen

| Jahr<br>Monat  | Quote bezogen auf            |                    |                    |        |        |                |                   |                |   |
|----------------|------------------------------|--------------------|--------------------|--------|--------|----------------|-------------------|----------------|---|
|                | alle zivilen Erwerbspersonen |                    |                    |        |        |                |                   |                | abhängige<br>zivile<br>Erwerbs-<br>personen |
|                | insg.                        | ALG I<br>(SGB III) | ALG II<br>(SGB II) | Männer | Frauen | Aus-<br>länder | unter<br>25 Jahre | ab<br>55 Jahre |   |
| 2005 D         | 16,9                         | k.A.               | k.A.               | 21,3   | 15,0   | 40,0           | 17,3              | k.A.           | 18,3  |
| 2006 D         | 14,7                         | 3,5                | 12,5               | 17,8   | 14,0   | 33,7           | 12,4              | k.A.           | 16,0  |
| 2007 D         | 12,5                         | 2,6                | 11,3               | 15,2   | 12,5   | 31,9           | 11,5              | k.A.           | 13,9  |
| 2008 D         | 11,4                         | 2,2                | 10,6               | 14,3   | 11,3   | 30,7           | 9,7               | k.A.           | 12,8  |
| 2009 D         | 10,9                         | 2,5                | 9,8                | 12,2   | 9,5    | 24,9           | 8,5               | k.A.           | 12,3  |
| 2010 D         | 10,8                         | 2,4                | 9,7                | 12,0   | 9,4    | 23,9           | 7,7               | k.A.           | 12,1  |
| 2011 D         | 11,0                         | 2,1                | 10,3               | 12,2   | 9,8    | 24,1           | 8,0               | k.A.           | 12,4  |
| 2012 D         | 10,1                         | 2,1                | 9,2                | 11,1   | 9,0    | 22,8           | 7,5               | k.A.           | 11,3  |
| 2013 D         | 10,2                         | 2,2                | 9,2                | 11,3   | 9,0    | 23,5           | 8,0               | 10,3           | 11,4  |
| 2014 D         | 10,1                         | 2,0                | 9,3                | 11,2   | 8,9    | 24,8           | 7,6               | 10,7           | 11,3  |
| 2015 D         | 9,9                          | 1,9                | 9,1                | 11,0   | 8,6    | 27,6           | 7,1               | 10,8           | 11,0  |
| 2013 Januar    | 10,3                         | 2,4                | 7,9                | 11,4   | 9,2    | 23,1           | 7,2               | 11,0           | 11,5  |
| 2013 Februar   | 10,2                         | 2,4                | 7,8                | 11,3   | 9,0    | 23,2           | 7,7               | 10,6           | 11,3  |
| 2013 März      | 10,1                         | 2,2                | 7,9                | 11,2   | 8,9    | 23,2           | 7,4               | 10,5           | 11,2  |
| 2013 April     | 10,2                         | 2,2                | 8,0                | 11,3   | 8,9    | 23,4           | 7,6               | 10,3           | 11,3  |
| 2013 Mai       | 9,8                          | 2,1                | 7,7                | 10,8   | 8,6    | 22,3           | 7,3               | 9,8            | 10,9  |
| 2013 Juni      | 9,7                          | 2,0                | 7,7                | 10,7   | 8,5    | 21,8           | 7,5               | 9,9            | 10,8  |
| 2013 Juli      | 10,5                         | 2,2                | 8,3                | 11,5   | 9,3    | 23,4           | 9,9               | 10,2           | 11,7  |
| 2013 August    | 10,5                         | 2,2                | 8,3                | 11,5   | 9,4    | 23,9           | 9,0               | 10,5           | 11,8  |
| 2013 September | 10,3                         | 2,1                | 8,2                | 11,3   | 9,2    | 23,6           | 8,8               | 10,3           | 11,5  |
| 2013 Oktober   | 10,3                         | 2,0                | 8,3                | 11,3   | 9,2    | 24,1           | 8,3               | 10,3           | 11,5  |
| 2013 November  | 10,2                         | 2,0                | 8,2                | 11,2   | 9,1    | 24,6           | 7,9               | 10,2           | 11,4  |
| 2013 Dezember  | 10,3                         | 2,0                | 8,3                | 11,6   | 9,0    | 24,9           | 7,9               | 10,2           | 11,6  |
| 2014 Januar    | 10,8                         | 2,3                | 8,5                | 12,0   | 9,4    | 25,9           | 8,6               | 10,8           | 12,1  |
| 2014 Februar   | 10,9                         | 2,2                | 8,7                | 12,1   | 9,5    | 26,3           | 8,7               | 10,7           | 12,1  |
| 2014 März      | 10,6                         | 2,1                | 8,5                | 11,8   | 9,3    | 26,2           | 8,2               | 10,6           | 11,9  |
| 2014 April     | 10,5                         | 2,0                | 8,5                | 11,7   | 9,1    | 26,1           | 8,2               | 10,8           | 11,8  |
| 2014 Mai       | 10,3                         | 1,9                | 8,4                | 11,5   | 9,0    | 25,2           | 8,0               | 10,6           | 11,5  |
| 2014 Juni      | 10,0                         | 1,9                | 8,1                | 11,1   | 8,8    | 24,3           | 7,7               | 10,6           | 11,2  |
| 2014 Juli      | 10,4                         | 2,1                | 8,3                | 11,4   | 9,3    | 25,3           | 9,6               | 10,6           | 11,6  |
| 2014 August    | 10,2                         | 2,2                | 8,0                | 11,1   | 9,2    | 25,2           | 9,2               | 10,8           | 11,4  |
| 2014 September | 9,7                          | 2,0                | 7,7                | 10,5   | 8,7    | 24,1           | 7,0               | 10,6           | 10,8  |
| 2014 Oktober   | 9,4                          | 2,0                | 7,4                | 10,3   | 8,3    | 23,2           | 5,9               | 10,6           | 10,4  |
| 2014 November  | 9,2                          | 1,9                | 7,3                | 10,2   | 8,1    | 23,1           | 5,4               | 10,7           | 10,3  |
| 2014 Dezember  | 9,1                          | 1,9                | 7,2                | 10,1   | 8,0    | 22,7           | 5,1               | 10,5           | 10,2  |
| 2015 Januar    | 9,8                          | 2,2                | 7,6                | 10,9   | 8,6    | 24,8           | 6,3               | 11,2           | 11,0  |
| 2015 Februar   | 9,8                          | 2,2                | 7,6                | 11,0   | 8,5    | 24,9           | 6,5               | 11,1           | 10,9  |
| 2015 März      | 9,8                          | 2,1                | 7,7                | 11,0   | 8,4    | 26,0           | 6,4               | 11,2           | 10,9  |
| 2015 April     | 9,8                          | 1,9                | 7,9                | 10,9   | 8,5    | 27,3           | 6,7               | 11,3           | 10,9  |
| 2015 Mai       | 9,4                          | 1,8                | 7,6                | 10,5   | 8,2    | 26,4           | 6,4               | 10,4           | 10,5  |
| 2015 Juni      | 9,4                          | 1,7                | 7,7                | 10,5   | 8,2    | 26,6           | 6,5               | 10,5           | 10,5  |
| 2015 Juli      | 9,8                          | 1,8                | 8,0                | 10,8   | 8,7    | 27,5           | 7,9               | 10,5           | 10,9  |
| 2015 August    | 10,3                         | 2,0                | 8,3                | 11,3   | 9,2    | 29,3           | 9,1               | 10,7           | 11,4  |
| 2015 September | 10,2                         | 1,8                | 8,4                | 11,3   | 9,0    | 29,3           | 7,7               | 10,7           | 11,3  |
| 2015 Oktober   | 10,0                         | 1,7                | 8,3                | 11,1   | 8,8    | 29,5           | 7,4               | 10,7           | 11,1  |
| 2015 November  | 10,0                         | 1,7                | 8,3                | 11,1   | 8,8    | 29,6           | 7,2               | 10,7           | 11,1  |
| 2015 Dezember  | 10,1                         | 1,7                | 8,4                | 11,3   | 8,8    | 30,0           | 7,2               | 10,6           | 11,2  |

Quelle: Statistik der Bundesagentur für Arbeit

**504. Arbeitslose insgesamt nach SGB III (ALG I) und SGB II (ALG 2)**

| Jahr | ins-gesamt | davon  |        | davon     |            | davon          |                 |                 |                    | darunter |                  |          |          |
|------|------------|--------|--------|-----------|------------|----------------|-----------------|-----------------|--------------------|----------|------------------|----------|----------|
|      |            | Männer | Frauen | Deut-sche | Aus-länder | unter 20 Jahre | 20 bis 25 Jahre | 25 bis 54 Jahre | 55 Jahre und älter | Langzeit | Schwer-behindert | Vollzeit | Teilzeit |
| 2006 | 16.980     | 9.757  | 7.223  | 14.259    | 2.690      | 365            | 1.239           | 13.390          | 1.986              | 9.237    | 623              | 14.820   | 2.158    |
| 2007 | 15.098     | 8.537  | 6.561  | 12.500    | 2.582      | 342            | 1.165           | 12.089          | 1.502              | 6.882    | 616              | 12.012   | 2.311    |
| 2008 | 13.738     | 7.836  | 5.902  | 11.317    | 2.410      | 285            | 944             | 11.207          | 1.302              | 5.292    | 546              | 10.484   | 2.002    |
| 2009 | 13.409     | 7.947  | 5.462  | 11.001    | 2.398      | 266            | 916             | 10.968          | 1.259              | 4.601    | 467              | 10.455   | 1.656    |
| 2010 | 13.045     | 7.674  | 5.371  | 10.848    | 2.179      | 181            | 806             | 10.712          | 1.346              | 4.403    | 480              | 10.832   | 1.797    |
| 2011 | 13.773     | 8.013  | 5.760  | 11.556    | 2.202      | 268            | 903             | 10.933          | 1.669              | k.A.     | 522              | 11.587   | 1.911    |
| 2012 | 12.519     | 7.263  | 5.256  | 10.466    | 2.040      | 229            | 813             | 9.717           | 1.760              | 4.647    | 478              | 10.342   | 1.757    |
| 2013 | 12.471     | 7.257  | 5.214  | 10.485    | 1.972      | 221            | 960             | 9.506           | 1.784              | 4.231    | 464              | 10.038   | 1.839    |
| 2014 | 13.056     | 7.622  | 5.434  | 10.713    | 2.326      | 224            | 1.016           | 9.858           | 1.958              | 5.184    | 524              | 10.416   | 2.021    |
| 2015 | 12.498     | 7.270  | 5.228  | 9.896     | 2.584      | 211            | 867             | 9.339           | 2.081              | 4.860    | 529              | 9.902    | 1.982    |

Quelle: Statistik der Bundesagentur für Arbeit  
Stand: Juni des Jahres.

**505. Arbeitslose nach SGB III (ALG I)**

| Jahr | ins-gesamt | davon  |        | davon     |            | davon          |                 |                 |                    | darunter |                  |          |          |
|------|------------|--------|--------|-----------|------------|----------------|-----------------|-----------------|--------------------|----------|------------------|----------|----------|
|      |            | Männer | Frauen | Deut-sche | Aus-länder | unter 20 Jahre | 20 bis 25 Jahre | 25 bis 54 Jahre | 55 Jahre und älter | Langzeit | Schwer-behindert | Vollzeit | Teilzeit |
| 2006 | 3.761      | 1.892  | 1.869  | 3.444     | 315        | 72             | 382             | 2.650           | 657                | 889      | 164              | 3.168    | 593      |
| 2007 | 2.924      | 1.439  | 1.485  | 2.656     | 266        | 53             | 383             | 1.983           | 505                | 620      | 119              | 2.149    | 483      |
| 2008 | 2.422      | 1.262  | 1.160  | 2.217     | 205        | 70             | 342             | 1.662           | 348                | 331      | 109              | 1.661    | 400      |
| 2009 | 3.018      | 1.810  | 1.208  | 2.766     | 249        | 49             | 364             | 2.134           | 471                | 298      | 108              | 2.324    | 393      |
| 2010 | 2.734      | 1.572  | 1.162  | 2.516     | 218        | 49             | 361             | 1.824           | 500                | 341      | 128              | 2.073    | 412      |
| 2011 | 2.546      | 1.391  | 1.155  | 2.330     | 214        | 57             | 323             | 1.647           | 519                | k.A.     | 120              | 1.948    | 416      |
| 2012 | 2.522      | 1.401  | 1.121  | 2.297     | 223        | 59             | 365             | 1.602           | 496                | 291      | 126              | 1.870    | 368      |
| 2013 | 2.538      | 1.412  | 1.126  | 2.329     | 207        | 43             | 371             | 1.667           | 457                | 267      | 103              | 1.764    | 383      |
| 2014 | 2.441      | 1.419  | 1.022  | 2.187     | 254        | 34             | 303             | 1.651           | 453                | 223      | 111              | 1.752    | 312      |
| 2015 | 2.254      | 1.285  | 969    | 2.029     | 224        | 29             | 270             | 1.501           | 454                | 253      | 118              | 1.617    | 283      |

Quelle: Statistik der Bundesagentur für Arbeit

**506. Arbeitslose nach SGB II (ALG 2)**

| Jahr | ins-gesamt | davon  |        | davon     |            | davon          |                 |                 |                    | darunter |                  |          |          |
|------|------------|--------|--------|-----------|------------|----------------|-----------------|-----------------|--------------------|----------|------------------|----------|----------|
|      |            | Männer | Frauen | Deut-sche | Aus-länder | unter 20 Jahre | 20 bis 25 Jahre | 25 bis 54 Jahre | 55 Jahre und älter | Langzeit | Schwer-behindert | Vollzeit | Teilzeit |
| 2006 | 13.219     | 7.865  | 5.354  | 10.815    | 2.375      | 293            | 857             | 10.740          | 1.329              | 8.348    | 459              | 11.652   | 1.565    |
| 2007 | 12.174     | 7.098  | 5.076  | 9.844     | 2.316      | 289            | 782             | 10.106          | 997                | 6.262    | 497              | 9.863    | 1.828    |
| 2008 | 11.316     | 6.574  | 4.742  | 9.100     | 2.205      | 215            | 602             | 9.545           | 954                | 4.961    | 437              | 8.823    | 1.602    |
| 2009 | 10.391     | 6.137  | 4.254  | 8.235     | 2.149      | 217            | 552             | 8.834           | 788                | 4.303    | 359              | 8.131    | 1.263    |
| 2010 | 10.311     | 6.102  | 4.209  | 8.332     | 1.961      | 132            | 445             | 8.888           | 846                | 4.062    | 352              | 8.759    | 1.385    |
| 2011 | 11.227     | 6.622  | 4.605  | 9.226     | 1.988      | 211            | 580             | 9.286           | 1.150              | k.A.     | 402              | 9.639    | 1.495    |
| 2012 | 9.997      | 5.862  | 4.135  | 8.169     | 1.817      | 170            | 448             | 8.115           | 1.264              | 4.356    | 352              | 8.472    | 1.389    |
| 2013 | 9.933      | 5.845  | 4.088  | 8.156     | 1.765      | 178            | 589             | 7.839           | 1.327              | 3.964    | 361              | 8.274    | 1.456    |
| 2014 | 10.615     | 6.203  | 4.412  | 8.526     | 2.072      | 190            | 713             | 8.207           | 1.505              | 4.961    | 413              | 8.664    | 1.709    |
| 2015 | 10.244     | 5.985  | 4.259  | 7.867     | 2.360      | 182            | 597             | 7.838           | 1.627              | 4.607    | 411              | 8.285    | 1.699    |

Quelle: Statistik der Bundesagentur für Arbeit

**507. Arbeitslose insgesamt nach Stadtteilen - 2015**

| Stadtteil               | ins-gesamt    | davon        |              | davon        |              | davon          |                 |                 |                    | darunter     |                 |              |              |
|-------------------------|---------------|--------------|--------------|--------------|--------------|----------------|-----------------|-----------------|--------------------|--------------|-----------------|--------------|--------------|
|                         |               | Männer       | Frauen       | Deutsche     | Ausländer    | unter 20 Jahre | 20 bis 25 Jahre | 25 bis 54 Jahre | 55 Jahre und älter | Langzeit     | Schwerbehindert | Vollzeit     | Teilzeit     |
| Altstadt                | 17            | 10           | 7            | 15           | 2            | -              | 1               | 12              | 4                  | 3            | -               | 16           | 1            |
| Vorstadt                | 55            | 32           | 23           | 43           | 12           | 1              | 6               | 40              | 8                  | 27           | 2               | 49           | 2            |
| Exerzierplatz           | 399           | 301          | 98           | 349          | 49           | 2              | 36              | 301             | 60                 | 133          | 11              | 350          | 29           |
| Damperhof               | 150           | 101          | 49           | 129          | 21           | 2              | 9               | 120             | 19                 | 68           | 5               | 138          | 8            |
| Brunswik                | 213           | 130          | 83           | 178          | 35           | 1              | 9               | 167             | 36                 | 77           | 14              | 178          | 23           |
| Düsternbrook            | 33            | 16           | 17           | 32           | 1            | -              | 2               | 23              | 8                  | 11           | 1               | 26           | 4            |
| Blücherplatz            | 213           | 99           | 114          | 193          | 20           | 1              | 10              | 169             | 33                 | 53           | 10              | 169          | 33           |
| Wik                     | 493           | 263          | 230          | 439          | 54           | 9              | 31              | 369             | 84                 | 160          | 29              | 385          | 80           |
| Ravensberg              | 327           | 169          | 158          | 299          | 28           | 7              | 21              | 238             | 61                 | 109          | 14              | 266          | 40           |
| Schreventeich           | 415           | 257          | 158          | 374          | 38           | 2              | 38              | 311             | 64                 | 150          | 16              | 342          | 39           |
| Südfriedhof             | 685           | 401          | 284          | 575          | 109          | 7              | 45              | 531             | 102                | 283          | 27              | 556          | 85           |
| Gaarden-Ost             | 2.551         | 1.555        | 996          | 1.725        | 819          | 41             | 156             | 1.962           | 392                | 1.024        | 101             | 2.173        | 285          |
| Gaarden-Süd/Kronsborg   | 623           | 395          | 228          | 477          | 145          | 7              | 42              | 460             | 114                | 235          | 28              | 515          | 74           |
| Hassee                  | 677           | 418          | 259          | 572          | 105          | 9              | 48              | 519             | 101                | 268          | 26              | 509          | 128          |
| Hasseldieksdamm         | 75            | 46           | 29           | 69           | 6            | -              | 9               | 51              | 15                 | 25           | 3               | 58           | 13           |
| Ellerbek                | 394           | 241          | 153          | 305          | 88           | 7              | 39              | 268             | 80                 | 160          | 18              | 324          | 54           |
| Wellingdorf             | 526           | 292          | 234          | 412          | 114          | 9              | 42              | 377             | 98                 | 224          | 17              | 410          | 97           |
| Holtenau                | 121           | 68           | 53           | 114          | 7            | 2              | 2               | 91              | 26                 | 40           | 6               | 94           | 21           |
| Pries                   | 308           | 165          | 143          | 274          | 33           | 10             | 30              | 221             | 47                 | 103          | 11              | 223          | 61           |
| Friedrichsort           | 84            | 53           | 31           | 74           | 10           | 1              | 13              | 55              | 15                 | 23           | 6               | 74           | 8            |
| Neumühlen/Dietrichsdorf | 895           | 512          | 383          | 749          | 146          | 23             | 68              | 659             | 145                | 358          | 40              | 671          | 187          |
| Elmschenhagen           | 773           | 419          | 354          | 658          | 114          | 12             | 56              | 561             | 144                | 287          | 28              | 524          | 193          |
| Suchsdorf               | 148           | 83           | 65           | 138          | 10           | 2              | 13              | 102             | 31                 | 51           | 11              | 103          | 36           |
| Schilksee               | 100           | 53           | 47           | 87           | 13           | 4              | 7               | 54              | 35                 | 39           | 5               | 82           | 10           |
| Mettenhof               | 1.760         | 953          | 807          | 1.222        | 536          | 40             | 105             | 1.348           | 267                | 765          | 76              | 1.356        | 357          |
| Russee                  | 144           | 66           | 78           | 117          | 27           | 1              | 13              | 98              | 32                 | 61           | 10              | 94           | 38           |
| Meimersdorf             | 46            | 17           | 29           | 39           | 7            | 1              | 2               | 31              | 12                 | 17           | -               | 30           | 13           |
| Moorsee                 | 48            | 29           | 19           | 43           | 5            | 5              | 3               | 30              | 10                 | 13           | 2               | 34           | 8            |
| Wellsee                 | 198           | 109          | 89           | 171          | 27           | 5              | 11              | 149             | 33                 | 82           | 12              | 130          | 53           |
| Rönne                   | 11            | 6            | 5            | 11           | -            | -              | -               | 7               | 4                  | 4            | -               | 8            | 2            |
| nicht zuzuordnen        | 16            | 11           | 5            | 13           | 3            | -              | -               | 15              | 1                  | 7            | -               | 15           | -            |
| <b>Kiel gesamt</b>      | <b>12.498</b> | <b>7.270</b> | <b>5.228</b> | <b>9.896</b> | <b>2.584</b> | <b>211</b>     | <b>867</b>      | <b>9.339</b>    | <b>2.081</b>       | <b>4.860</b> | <b>529</b>      | <b>9.902</b> | <b>1.982</b> |

Quelle: Statistik der Bundesagentur für Arbeit  
Stand: Juni 2015.

**Grafik 502. Arbeitslose insgesamt in den Stadtteilen - 2015**

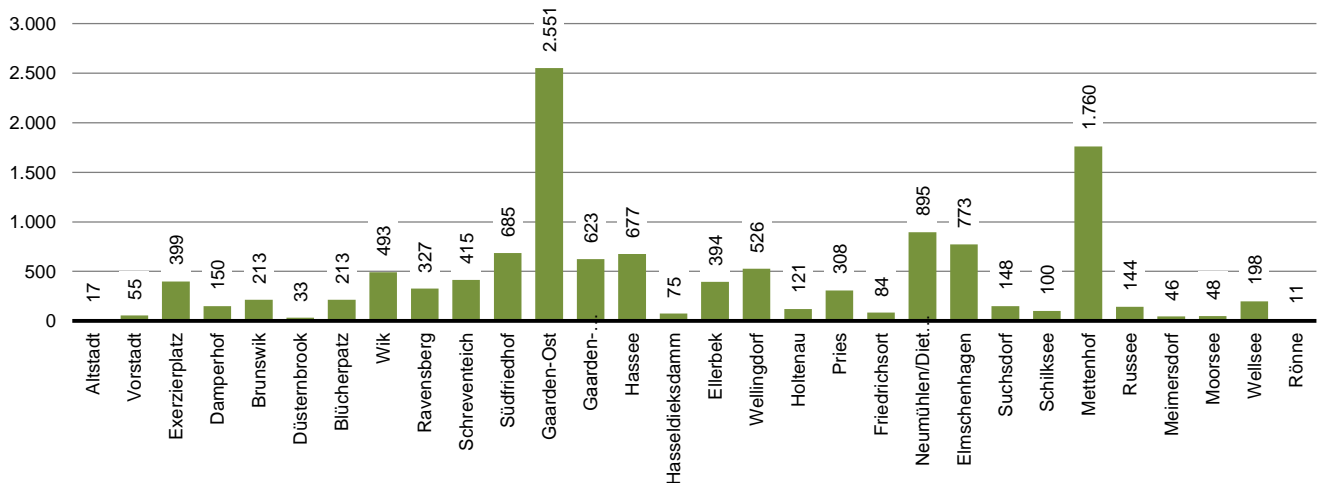

**508. Arbeitslosengeld I Empfänger/innen (SGB III) nach Stadtteilen - 2015**

| Stadtteil               | ins-gesamt   | davon        |            | davon        |            | davon          |                 |                 |                    | darunter   |                 |              |            |
|-------------------------|--------------|--------------|------------|--------------|------------|----------------|-----------------|-----------------|--------------------|------------|-----------------|--------------|------------|
|                         |              | Männer       | Frauen     | Deutsche     | Ausländer  | unter 20 Jahre | 20 bis 25 Jahre | 25 bis 54 Jahre | 55 Jahre und älter | Langzeit   | Schwerbehindert | Vollzeit     | Teilzeit   |
| Altstadt                | 4            | 2            | 2          | 4            | -          | -              | -               | 3               | 1                  | -          | -               | 4            | -          |
| Vorstadt                | 13           | 10           | 3          | 12           | 1          | 1              | 3               | 9               | -                  | -          | -               | 10           | -          |
| Exerzierplatz           | 87           | 46           | 41         | 77           | 10         | 1              | 8               | 59              | 19                 | 8          | 3               | 70           | 8          |
| Damperhof               | 24           | 11           | 13         | 21           | 3          | -              | 3               | 18              | 3                  | 2          | -               | 18           | 3          |
| Brunswik                | 69           | 39           | 30         | 59           | 10         | -              | 3               | 52              | 14                 | 8          | 5               | 55           | 5          |
| Düsternbrook            | 15           | 6            | 9          | 15           | -          | -              | 1               | 10              | 4                  | 2          | -               | 10           | 2          |
| Blücherplatz            | 105          | 50           | 55         | 95           | 10         | -              | 4               | 81              | 20                 | 13         | 4               | 77           | 21         |
| Wik                     | 170          | 97           | 73         | 160          | 10         | 2              | 19              | 125             | 24                 | 23         | 10              | 133          | 13         |
| Ravensberg              | 119          | 64           | 55         | 111          | 8          | 2              | 15              | 86              | 16                 | 16         | 4               | 87           | 15         |
| Schreventeich           | 130          | 70           | 60         | 120          | 10         | 1              | 16              | 103             | 10                 | 8          | 4               | 89           | 12         |
| Südfriedhof             | 141          | 71           | 70         | 125          | 16         | 2              | 16              | 110             | 13                 | 17         | 6               | 101          | 12         |
| Gaarden-Ost             | 188          | 130          | 58         | 134          | 54         | 4              | 23              | 128             | 33                 | 13         | 6               | 132          | 13         |
| Gaarden-Süd/Kronsburg   | 91           | 59           | 32         | 84           | 7          | 1              | 8               | 57              | 25                 | 8          | 8               | 66           | 9          |
| Hassee                  | 126          | 76           | 50         | 115          | 11         | 1              | 21              | 87              | 17                 | 13         | 6               | 96           | 12         |
| Hasseldieksdamm         | 29           | 16           | 13         | 27           | 2          | -              | 8               | 14              | 7                  | 5          | 2               | 21           | 5          |
| Ellerbek                | 72           | 44           | 28         | 62           | 10         | 1              | 17              | 33              | 21                 | 11         | 5               | 53           | 8          |
| Wellingdorf             | 79           | 52           | 27         | 62           | 17         | 1              | 7               | 51              | 20                 | 8          | 6               | 58           | 11         |
| Holtenau                | 36           | 16           | 20         | 36           | -          | 1              | 1               | 26              | 8                  | 1          | -               | 23           | 8          |
| Pries                   | 81           | 42           | 39         | 75           | 5          | 3              | 14              | 50              | 14                 | 8          | 3               | 52           | 13         |
| Friedrichsort           | 21           | 12           | 9          | 17           | 4          | -              | 2               | 16              | 3                  | 2          | 2               | 17           | 2          |
| Neumühlen/Dietrichsdorf | 120          | 71           | 49         | 111          | 9          | -              | 20              | 76              | 24                 | 11         | 4               | 85           | 18         |
| Elmschenhagen           | 145          | 80           | 65         | 142          | 3          | 3              | 14              | 90              | 38                 | 14         | 7               | 95           | 30         |
| Suchsdorf               | 56           | 28           | 28         | 54           | 2          | -              | 8               | 31              | 17                 | 10         | 3               | 36           | 13         |
| Schilksee               | 42           | 19           | 23         | 40           | 2          | -              | 5               | 19              | 18                 | 9          | 4               | 30           | 6          |
| Mettenhof               | 151          | 99           | 52         | 137          | 14         | 4              | 18              | 87              | 42                 | 14         | 16              | 110          | 19         |
| Russee                  | 48           | 24           | 24         | 46           | 2          | -              | 7               | 24              | 17                 | 14         | 5               | 29           | 9          |
| Meimersdorf             | 18           | 7            | 11         | 17           | 1          | -              | 2               | 11              | 5                  | 3          | -               | 11           | 5          |
| Moorsee                 | 23           | 13           | 10         | 23           | -          | 1              | 2               | 12              | 8                  | 5          | 1               | 14           | 4          |
| Wellsee                 | 38           | 25           | 13         | 36           | 2          | -              | 5               | 23              | 10                 | 4          | 4               | 26           | 5          |
| Rönne                   | 8            | 3            | 5          | 8            | -          | -              | -               | 5               | 3                  | 1          | -               | 5            | 2          |
| nicht zuzuordnen        | 5            | 3            | 2          | 4            | 1          | -              | -               | 5               | -                  | 2          | -               | 4            | -          |
| <b>Kiel gesamt</b>      | <b>2.254</b> | <b>1.285</b> | <b>969</b> | <b>2.029</b> | <b>224</b> | <b>29</b>      | <b>270</b>      | <b>1.501</b>    | <b>454</b>         | <b>253</b> | <b>118</b>      | <b>1.617</b> | <b>283</b> |

Quelle: Statistik der Bundesagentur für Arbeit  
Stand: Juni 2015.

**Grafik 503. Anteil der Arbeitslosengeld I Empfänger/innen an allen Arbeitslosen in den Stadtteilen - 2015**

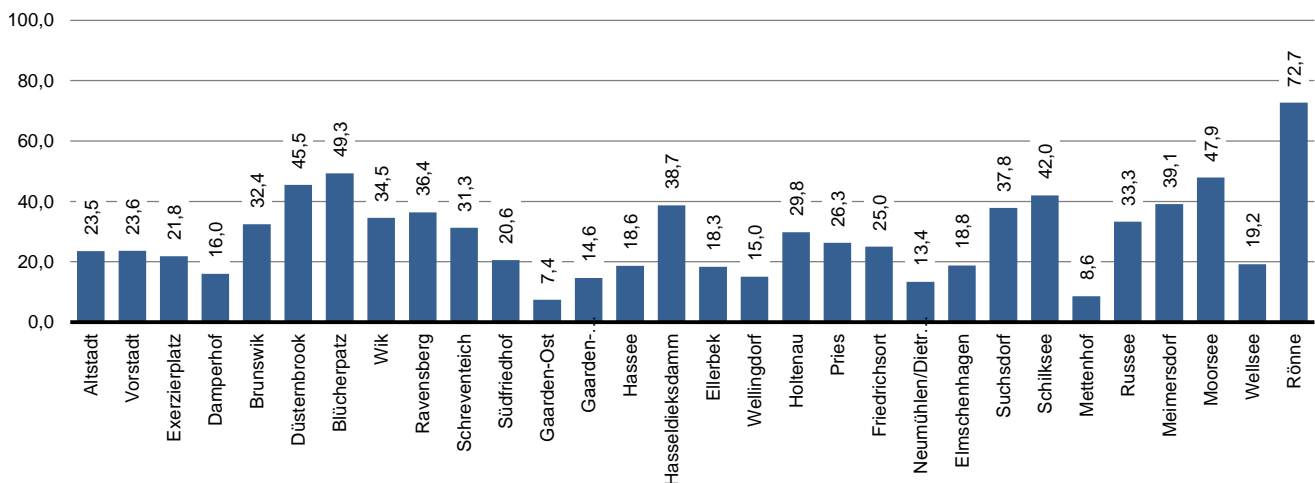

**509. Arbeitslosengeld II Empfänger/innen (SGB II) nach Stadtteilen - 2015**

| Stadtteil               | ins-gesamt    | davon        |              | davon        |              | davon          |                 |                 |                    | darunter     |                 |              |              |
|-------------------------|---------------|--------------|--------------|--------------|--------------|----------------|-----------------|-----------------|--------------------|--------------|-----------------|--------------|--------------|
|                         |               | Männer       | Frauen       | Deutsche     | Ausländer    | unter 20 Jahre | 20 bis 25 Jahre | 25 bis 54 Jahre | 55 Jahre und älter | Langzeit     | Schwerbehindert | Vollzeit     | Teilzeit     |
| Altstadt                | 13            | 8            | 5            | 11           | 2            | -              | 1               | 9               | 3                  | 3            | -               | 12           | 1            |
| Vorstadt                | 42            | 22           | 20           | 31           | 11           | -              | 3               | 31              | 8                  | 27           | 2               | 39           | 2            |
| Exerzierplatz           | 312           | 255          | 57           | 272          | 39           | 1              | 28              | 242             | 41                 | 125          | 8               | 280          | 21           |
| Damperhof               | 126           | 90           | 36           | 108          | 18           | 2              | 6               | 102             | 16                 | 66           | 5               | 120          | 5            |
| Brunswik                | 144           | 91           | 53           | 119          | 25           | 1              | 6               | 115             | 22                 | 69           | 9               | 123          | 18           |
| Düsternbrook            | 18            | 10           | 8            | 17           | 1            | -              | 1               | 13              | 4                  | 9            | 1               | 16           | 2            |
| Blücherplatz            | 108           | 49           | 59           | 98           | 10           | 1              | 6               | 88              | 13                 | 40           | 6               | 92           | 12           |
| Wik                     | 323           | 166          | 157          | 279          | 44           | 7              | 12              | 244             | 60                 | 137          | 19              | 252          | 67           |
| Ravensberg              | 208           | 105          | 103          | 188          | 20           | 5              | 6               | 152             | 45                 | 93           | 10              | 179          | 25           |
| Schreventeich           | 285           | 187          | 98           | 254          | 28           | 1              | 22              | 208             | 54                 | 142          | 12              | 253          | 27           |
| Südfriedhof             | 544           | 330          | 214          | 450          | 93           | 5              | 29              | 421             | 89                 | 266          | 21              | 455          | 73           |
| Gaarden-Ost             | 2.363         | 1.425        | 938          | 1.591        | 765          | 37             | 133             | 1.834           | 359                | 1.011        | 95              | 2.041        | 272          |
| Gaarden-Süd/Kronsborg   | 532           | 336          | 196          | 393          | 138          | 6              | 34              | 403             | 89                 | 227          | 20              | 449          | 65           |
| Hassee                  | 551           | 342          | 209          | 457          | 94           | 8              | 27              | 432             | 84                 | 255          | 20              | 413          | 116          |
| Hasseldieksdamm         | 46            | 30           | 16           | 42           | 4            | -              | 1               | 37              | 8                  | 20           | 1               | 37           | 8            |
| Ellerbek                | 322           | 197          | 125          | 243          | 78           | 6              | 22              | 235             | 59                 | 149          | 13              | 271          | 46           |
| Wellingdorf             | 447           | 240          | 207          | 350          | 97           | 8              | 35              | 326             | 78                 | 216          | 11              | 352          | 86           |
| Holtenuau               | 85            | 52           | 33           | 78           | 7            | 1              | 1               | 65              | 18                 | 39           | 6               | 71           | 13           |
| Pries                   | 227           | 123          | 104          | 199          | 28           | 7              | 16              | 171             | 33                 | 95           | 8               | 171          | 48           |
| Friedrichsort           | 63            | 41           | 22           | 57           | 6            | 1              | 11              | 39              | 12                 | 21           | 4               | 57           | 6            |
| Neumühlen/Dietrichsdorf | 775           | 441          | 334          | 638          | 137          | 23             | 48              | 583             | 121                | 347          | 36              | 586          | 169          |
| Elmschenhagen           | 628           | 339          | 289          | 516          | 111          | 9              | 42              | 471             | 106                | 273          | 21              | 429          | 163          |
| Suchsdorf               | 92            | 55           | 37           | 84           | 8            | 2              | 5               | 71              | 14                 | 41           | 8               | 67           | 23           |
| Schilksee               | 58            | 34           | 24           | 47           | 11           | 4              | 2               | 35              | 17                 | 30           | 1               | 52           | 4            |
| Mettenhof               | 1.609         | 854          | 755          | 1.085        | 522          | 36             | 87              | 1.261           | 225                | 751          | 60              | 1.246        | 338          |
| Russee                  | 96            | 42           | 54           | 71           | 25           | 1              | 6               | 74              | 15                 | 47           | 5               | 65           | 29           |
| Meimersdorf             | 28            | 10           | 18           | 22           | 6            | 1              | -               | 20              | 7                  | 14           | -               | 19           | 8            |
| Moorsee                 | 25            | 16           | 9            | 20           | 5            | 4              | 1               | 18              | 2                  | 8            | 1               | 20           | 4            |
| Wellsee                 | 160           | 84           | 76           | 135          | 25           | 5              | 6               | 126             | 23                 | 78           | 8               | 104          | 48           |
| Rönne                   | 3             | 3            | -            | 3            | -            | -              | -               | 2               | 1                  | 3            | -               | 3            | -            |
| nicht zuzuordnen        | 11            | 8            | 3            | 9            | 2            | -              | -               | 10              | 1                  | 5            | -               | 11           | -            |
| <b>Kiel gesamt</b>      | <b>10.244</b> | <b>5.985</b> | <b>4.259</b> | <b>7.867</b> | <b>2.360</b> | <b>182</b>     | <b>597</b>      | <b>7.838</b>    | <b>1.627</b>       | <b>4.607</b> | <b>411</b>      | <b>8.285</b> | <b>1.699</b> |

Quelle: Statistik der Bundesagentur für Arbeit  
Stand: Juni 2015.

**Grafik 504. Anteil der Arbeitslosengeld II Empfänger/innen an allen Arbeitslosen in den Stadtteilen - 2015**

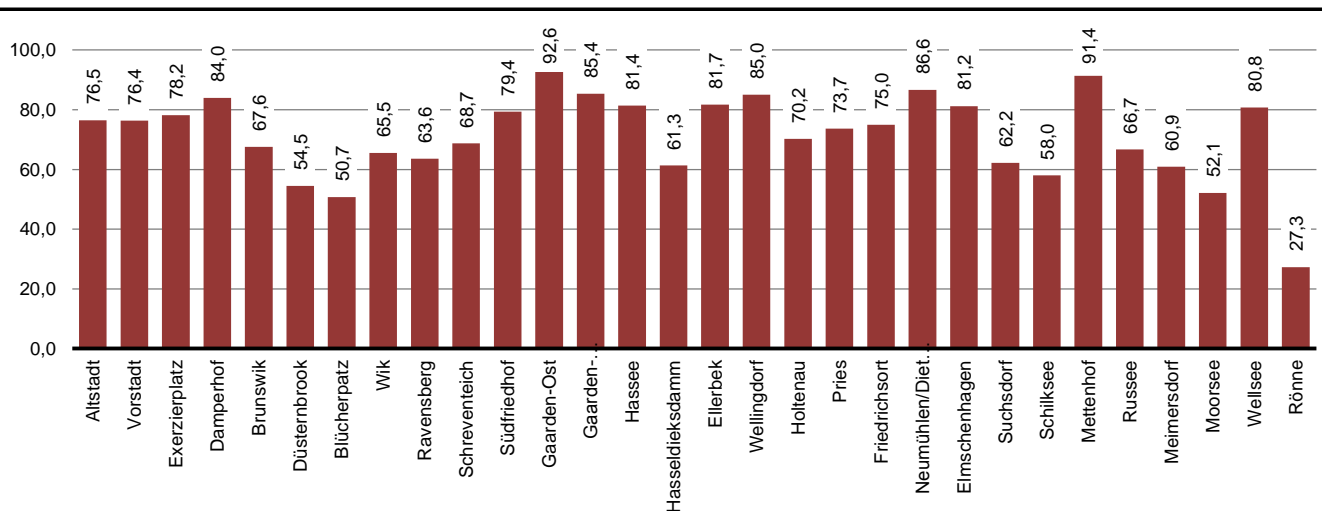

**510. Arbeitslose nach Altersgruppen**

| Altersgruppe   | Stand: September des Jahres |       |        |       |        |       |        |       |        |       |        |       |
|----------------|-----------------------------|-------|--------|-------|--------|-------|--------|-------|--------|-------|--------|-------|
|                | 2010                        |       | 2011   |       | 2012   |       | 2013   |       | 2014   |       | 2015   |       |
|                | abs.                        | in %  | abs.   | in %  | abs.   | in %  | abs.   | in %  | abs.   | in %  | abs.   | in %  |
| unter 20 Jahre | 237                         | 1,8   | 231    | 1,7   | 187    | 1,5   | 240    | 1,8   | 187    | 1,5   | 255    | 1,9   |
| 20 -< 25 Jahre | 891                         | 6,8   | 877    | 6,6   | 858    | 7,0   | 1.135  | 8,5   | 927    | 7,3   | 1.025  | 7,6   |
| 25 -< 30 Jahre | 1.864                       | 14,3  | 1.807  | 13,5  | 1.610  | 13,2  | 1.840  | 13,8  | 1.683  | 13,3  | 1.814  | 13,4  |
| 30 -< 35 Jahre | 1.803                       | 13,8  | 1.806  | 13,5  | 1.720  | 14,1  | 1.829  | 13,7  | 1.812  | 14,3  | 1.764  | 13,0  |
| 35 -< 40 Jahre | 1.670                       | 12,8  | 1.658  | 12,4  | 1.449  | 11,8  | 1.532  | 11,5  | 1.474  | 11,7  | 1.660  | 12,3  |
| 40 -< 45 Jahre | 1.867                       | 14,3  | 1.832  | 13,7  | 1.544  | 12,6  | 1.596  | 12,0  | 1.468  | 11,6  | 1.528  | 11,3  |
| 45 -< 50 Jahre | 1.784                       | 13,7  | 1.847  | 13,8  | 1.628  | 13,3  | 1.678  | 12,6  | 1.575  | 12,4  | 1.713  | 12,7  |
| 50 -< 55 Jahre | 1.524                       | 11,7  | 1.632  | 12,2  | 1.509  | 12,3  | 1.599  | 12,0  | 1.560  | 12,3  | 1.624  | 12,0  |
| 55 -< 60 Jahre | 1.099                       | 8,4   | 1.288  | 9,6   | 1.226  | 10,0  | 1.298  | 9,8   | 1.310  | 10,4  | 1.439  | 10,6  |
| 60 -< 65 Jahre | 302                         | 2,3   | 405    | 3,0   | 502    | 4,1   | 556    | 4,2   | 646    | 5,1   | 683    | 5,0   |
| insgesamt      | 13.041                      | 100,0 | 13.383 | 100,0 | 12.236 | 100,0 | 13.310 | 100,0 | 12.651 | 100,0 | 13.529 | 100,0 |

Quelle: Statistik der Bundesagentur für Arbeit

**Grafik 505. Arbeitslose nach Altersgruppen - 2015**

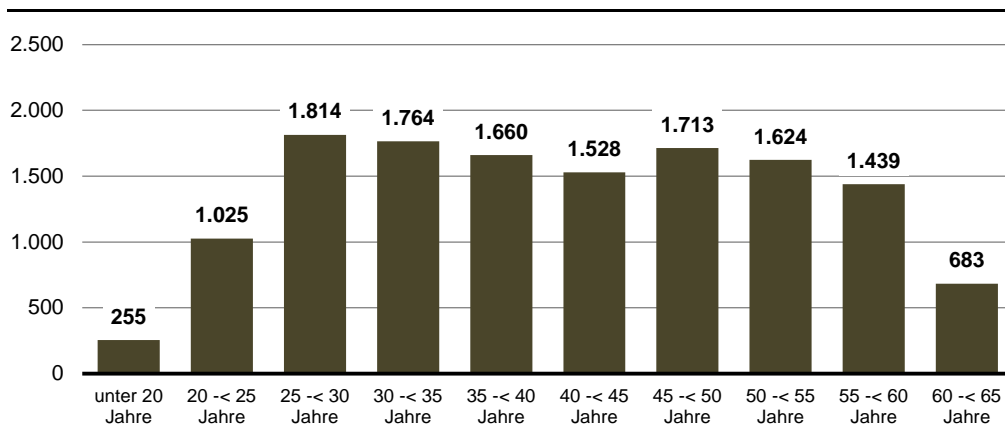

**511. Unterbeschäftigung**

| Jahr | Unterbeschäftigte absolut | Unterbeschäftigungsquote | Arbeitslose absolut | Arbeitslosenquote |
|------|---------------------------|--------------------------|---------------------|-------------------|
| 2009 | 18.918                    | 15,1                     | 13.416              | 10,9              |
| 2010 | 18.414                    | 14,4                     | 13.041              | 10,4              |
| 2011 | 18.469                    | 14,6                     | 13.383              | 10,7              |
| 2012 | 17.565                    | 13,5                     | 12.236              | 9,7               |
| 2013 | 17.457                    | 13,2                     | 13.310              | 10,3              |
| 2014 | 17.468                    | 13,0                     | 12.651              | 9,7               |
| 2015 | 17.278                    | 12,7                     | 13.529              | 10,2              |

Quelle: Statistik der Bundesagentur für Arbeit  
Stand: September des Jahres.



**512. Sozialversicherungspflichtig Beschäftigte am Arbeitsort Kiel**

| Jahr | insgesamt | davon    |            |          |            | darunter        |            |
|------|-----------|----------|------------|----------|------------|-----------------|------------|
|      |           | männlich |            | weiblich |            | Ausländer/innen |            |
|      |           | absolut  | in % von 1 | absolut  | in % von 1 | absolut         | in % von 1 |
|      |           | 1        | 2          | 3        | 4          | 5               | 6          |
| 1977 | 106.058   | 63.338   | 59,7       | 42.720   | 40,3       | 4.149           | 3,9        |
| 1978 | 106.332   | 62.808   | 59,1       | 43.524   | 40,9       | 4.130           | 3,9        |
| 1979 | 107.996   | 63.389   | 58,7       | 44.607   | 41,3       | 4.203           | 3,9        |
| 1980 | 109.595   | 63.710   | 58,1       | 45.885   | 41,9       | 4.873           | 4,4        |
| 1981 | 108.099   | 62.537   | 57,9       | 45.562   | 42,1       | 4.412           | 4,1        |
| 1982 | 106.307   | 61.406   | 57,8       | 44.901   | 42,2       | 4.293           | 4,0        |
| 1983 | 104.094   | 59.979   | 57,6       | 44.115   | 42,4       | 4.166           | 4,0        |
| 1984 | 102.478   | 58.283   | 56,9       | 44.195   | 43,1       | 3.608           | 3,5        |
| 1985 | 103.758   | 58.612   | 56,5       | 45.146   | 43,5       | 3.434           | 3,3        |
| 1986 | 107.371   | 60.635   | 56,5       | 46.736   | 43,5       | 3.347           | 3,1        |
| 1987 | 106.351   | 59.697   | 56,1       | 46.654   | 43,9       | 3.380           | 3,2        |
| 1988 | 106.518   | 59.047   | 55,4       | 47.471   | 44,6       | 3.282           | 3,1        |
| 1989 | 107.611   | 59.617   | 55,4       | 47.994   | 44,6       | 3.439           | 3,2        |
| 1990 | 109.371   | 60.654   | 55,5       | 48.717   | 44,5       | 3.720           | 3,4        |
| 1991 | 110.252   | 61.117   | 55,4       | 49.135   | 44,6       | 3.909           | 3,5        |
| 1992 | 111.901   | 61.381   | 54,9       | 50.520   | 45,1       | 4.283           | 3,8        |
| 1994 | 107.413   | 57.870   | 53,9       | 49.543   | 46,1       | 4.538           | 4,2        |
| 1995 | 106.024   | 57.267   | 54,0       | 48.757   | 46,0       | 4.613           | 4,4        |
| 1996 | 104.943   | 56.067   | 53,4       | 48.876   | 46,6       | 4.517           | 4,3        |
| 1997 | 102.161   | 54.442   | 53,3       | 47.719   | 46,7       | 4.265           | 4,2        |
| 1998 | 101.149   | 53.880   | 53,3       | 47.269   | 46,7       | 4.115           | 4,1        |
| 1999 | 101.133   | 53.607   | 53,0       | 47.526   | 47,0       | .               | .          |
| 2000 | 104.022   | 55.556   | 53,4       | 48.466   | 46,6       | 4.069           | 3,9        |
| 2001 | 103.769   | 55.112   | 53,1       | 48.657   | 46,9       | 4.208           | 4,1        |
| 2002 | 103.464   | 54.826   | 53,0       | 48.638   | 47,0       | 4.014           | 3,9        |
| 2003 | 100.941   | 53.217   | 52,7       | 47.724   | 47,3       | 3.863           | 3,8        |
| 2004 | 99.637    | 52.562   | 52,8       | 47.075   | 47,2       | 3.630           | 3,6        |
| 2005 | 98.930    | 51.839   | 52,4       | 47.091   | 47,6       | 3.433           | 3,5        |
| 2006 | 100.359   | 52.467   | 52,3       | 47.892   | 47,7       | 3.445           | 3,4        |
| 2007 | 101.947   | 53.407   | 52,4       | 48.540   | 47,6       | 3.467           | 3,4        |
| 2008 | 104.460   | 54.345   | 52,0       | 50.115   | 48,0       | 3.687           | 3,5        |
| 2009 | 104.052   | 54.022   | 51,9       | 50.030   | 48,1       | 3.625           | 3,5        |
| 2010 | 104.320   | 53.920   | 51,7       | 50.400   | 48,3       | 3.729           | 3,6        |
| 2011 | 106.191   | 54.939   | 51,7       | 51.252   | 48,3       | 3.793           | 3,6        |
| 2012 | 108.563   | 55.641   | 51,3       | 52.922   | 48,7       | 4.037           | 3,7        |
| 2013 | 110.440   | 56.589   | 51,2       | 53.851   | 48,8       | 4.178           | 3,8        |
| 2014 | 114.966   | 57.851   | 50,3       | 57.115   | 49,7       | 4.627           | 4,0        |
| 2015 | 117.468   | 58.700   | 50,0       | 58.768   | 50,0       | 4.925           | 4,2        |

Quelle bis 2010: Statistisches Amt für Hamburg und Schleswig-Holstein  
 Quelle ab 2011: Statistik der Bundesagentur für Arbeit, Stand: Juni des Jahres

**Grafik 506. Sozialversicherungspflichtig Beschäftigte am Arbeitsort**

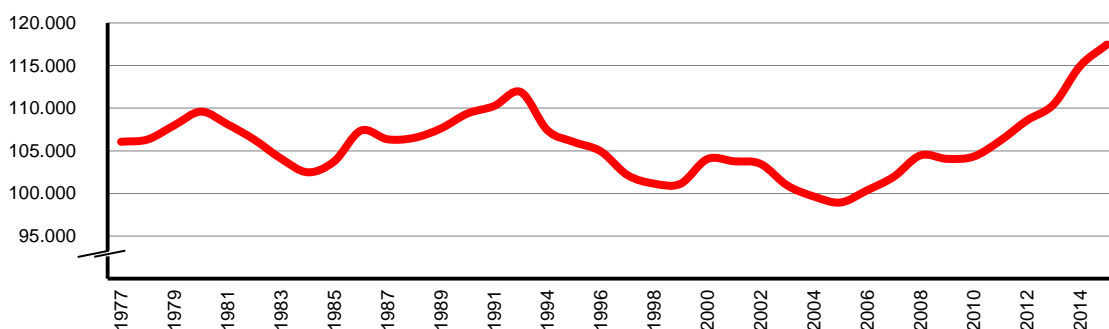

**513. Sozialversicherungspflichtig Beschäftigte nach Wirtschaftsabschnitten (WZ 2008) - absolut <sup>1</sup>**

| Wirtschaftsabschnitt                                | Jahr           |                |                |                |                |                |                   |                |                |
|---|----------------|----------------|----------------|----------------|----------------|----------------|-------------------|----------------|----------------|
|   | 2007           | 2008           | 2009           | 2010           | 2011           | 2012           | 2013 <sup>2</sup> | 2014           | 2015           |
| Land- und Forstwirtschaft; Fischerei                | 51             | 59             | 60             | 53             | 59             | 49             | 55                | 58             | 55             |
| Verarbeitendes Gewerbe                              | 10.904         | 11.125         | 11.793         | 12.074         | 12.224         | 12.520         | 12.509            | 12.929         | 12.799         |
| Energie- und Wasserversorgung, Abfallentsorgung     | 1.852          | 1.889          | 1.848          | 2.241          | 2.217          | 1.880          | 1.922             | 1.887          | 1.828          |
| Baugewerbe  | 3.084          | 3.093          | 3.130          | 3.219          | 3.308          | 3.353          | 3.445             | 3.472          | 3.682          |
| Handel; Instandhaltung und Reparatur von Kfz        | 15.145         | 14.985         | 14.775         | 14.608         | 14.714         | 15.082         | 14.963            | 15.032         | 15.127         |
| Verkehr und Lagerei                                 | 4.611          | 4.766          | 4.905          | 5.006          | 5.152          | 5.208          | 5.369             | 5.492          | 5.607          |
| Gastgewerbe   | 2.336          | 2.387          | 2.434          | 2.447          | 2.514          | 2.565          | 2.521             | 2.764          | 3.104          |
| Information und Kommunikation                       | 4.102          | 4.270          | 3.999          | 3.850          | 4.058          | 4.216          | 3.993             | 4.080          | 4.096          |
| Finanz- und Versicherungsdienstleister              | 5.968          | 6.118          | 6.092          | 5.907          | 5.810          | 5.783          | 5.740             | 5.690          | 5.637          |
| Grundstücks- und Wohnungswesen                      | 1.434          | 1.509          | 2.489          | 2.333          | 2.370          | 2.370          | 7.257             | 8.745          | 8.788          |
| Freiberuflichen wissenschaftliche Dienstleister     | 5.414          | 5.539          | 5.603          | 5.455          | 5.393          | 5.847          | 6.152             | 6.693          | 7.417          |
| Sonstige wirtschaftliche Dienstleistungen           | 7.918          | 8.376          | 7.529          | 7.420          | 8.335          | 8.715          | 2.868             | 3.026          | 3.014          |
| Öff. Verwaltung, Verteidigung; Sozialversicherungen | 11.306         | 11.537         | 9.893          | 9.917          | 9.855          | 9.769          | 10.947            | 9.745          | 9.654          |
| Erziehung und Unterricht                            | 5.574          | 6.089          | 6.752          | 7.069          | 6.614          | 6.103          | 5.956             | 6.154          | 6.279          |
| Gesundheitswesen                                    | 9.583          | 9.805          | 9.809          | 10.020         | 10.357         | 10.750         | 11.080            | 11.242         | 11.582         |
| Heime und Sozialwesen                               | 5.838          | 5.979          | 6.342          | 6.167          | 6.789          | 6.987          | 8.219             | 10.611         | 11.121         |
| Sonstige Dienstleistungen, Private Haushalte etc.   | 6827           | 6934           | 6.599          | 6.534          | 6.422          | 7.366          | 7.443             | 7.345          | 7.678          |
| <b>Insgesamt</b>                                    | <b>101.947</b> | <b>104.460</b> | <b>104.052</b> | <b>104.320</b> | <b>106.191</b> | <b>108.563</b> | <b>110.439</b>    | <b>114.965</b> | <b>117.468</b> |

Quelle: Statistik der Bundesagentur für Arbeit

<sup>1</sup> Wirtschaftszweig Systematik 2008 - eine Aufschlüsselung nach der WZ 2003 ist nicht mehr möglich.<sup>2</sup> Aufgrund einer rückwirkenden Revision der Beschäftigungsstatistik weichen diese Daten von zuvor veröffentlichten Daten ab.**514. Sozialversicherungspflichtig Beschäftigte nach Wirtschaftsabschnitten (WZ 2008) - Verteilung in % <sup>1</sup>**

| Wirtschaftsabschnitt                                | Jahr         |              |              |              |              |              |                   |              |              |
|---|--------------|--------------|--------------|--------------|--------------|--------------|-------------------|--------------|--------------|
|   | 2007         | 2008         | 2009         | 2010         | 2011         | 2012         | 2013 <sup>2</sup> | 2014         | 2015         |
| Land- und Forstwirtschaft; Fischerei                | 0,1          | 0,1          | 0,1          | 0,1          | 0,1          | 0,0          | 0,0               | 0,1          | 0,0          |
| Verarbeitendes Gewerbe                              | 10,7         | 10,7         | 11,3         | 11,6         | 11,5         | 11,5         | 11,3              | 11,2         | 10,9         |
| Energie- und Wasserversorgung, Abfallentsorgung     | 1,8          | 1,8          | 1,8          | 2,1          | 2,1          | 1,7          | 1,7               | 1,6          | 1,6          |
| Baugewerbe  | 3,0          | 3,0          | 3,0          | 3,1          | 3,1          | 3,1          | 3,1               | 3,0          | 3,1          |
| Handel; Instandhaltung und Reparatur von Kfz        | 14,9         | 14,3         | 14,2         | 14,0         | 13,9         | 13,9         | 13,5              | 13,1         | 12,9         |
| Verkehr und Lagerei                                 | 4,5          | 4,6          | 4,7          | 4,8          | 4,9          | 4,8          | 4,9               | 4,8          | 4,8          |
| Gastgewerbe   | 2,3          | 2,3          | 2,3          | 2,3          | 2,4          | 2,4          | 2,3               | 2,4          | 2,6          |
| Information und Kommunikation                       | 4,0          | 4,1          | 3,8          | 3,7          | 3,8          | 3,9          | 3,6               | 3,5          | 3,5          |
| Finanz- und Versicherungsdienstleister              | 5,9          | 5,9          | 5,9          | 5,7          | 5,5          | 5,3          | 5,2               | 4,9          | 4,8          |
| Grundstücks- und Wohnungswesen                      | 1,4          | 1,4          | 2,4          | 2,2          | 2,2          | 2,2          | 6,6               | 7,6          | 7,5          |
| Freiberuflichen wissenschaftliche Dienstleister     | 5,3          | 5,3          | 5,4          | 5,2          | 5,1          | 5,4          | 5,6               | 5,8          | 6,3          |
| Sonstige wirtschaftliche Dienstleistungen           | 7,8          | 8,0          | 7,2          | 7,1          | 7,8          | 8,0          | 2,6               | 2,6          | 2,6          |
| Öff. Verwaltung, Verteidigung; Sozialversicherungen | 11,1         | 11,0         | 9,5          | 9,5          | 9,3          | 9,0          | 9,9               | 8,5          | 8,2          |
| Erziehung und Unterricht                            | 5,5          | 5,8          | 6,5          | 6,8          | 6,2          | 5,6          | 5,4               | 5,4          | 5,3          |
| Gesundheitswesen                                    | 9,4          | 9,4          | 9,4          | 9,6          | 9,8          | 9,9          | 10,0              | 9,8          | 9,9          |
| Heime und Sozialwesen                               | 5,7          | 5,7          | 6,1          | 5,9          | 6,4          | 6,4          | 7,4               | 9,2          | 9,5          |
| Sonstige Dienstleistungen, Private Haushalte etc.   | 6,7          | 6,6          | 6,3          | 6,3          | 6,0          | 6,8          | 6,7               | 6,4          | 6,5          |
| <b>Insgesamt</b>                                    | <b>100,0</b> | <b>100,0</b> | <b>100,0</b> | <b>100,0</b> | <b>100,0</b> | <b>100,0</b> | <b>100,0</b>      | <b>100,0</b> | <b>100,0</b> |

Quelle: Statistik der Bundesagentur für Arbeit

<sup>1</sup> Wirtschaftszweig Systematik 2008 - eine Aufschlüsselung nach der WZ 2003 ist nicht mehr möglich.<sup>2</sup> Aufgrund einer rückwirkenden Revision der Beschäftigungsstatistik weichen diese Daten von zuvor veröffentlichten Daten ab.

**515. Sozialversicherungspflichtig Beschäftigte mit Arbeitsort Kiel nach ausgewählten Merkmalen**

| Merkmal                                  | 2011           |              | 2012           |              | 2013           |              | 2014           |              | 2015           |              |
|--|----------------|--------------|----------------|--------------|----------------|--------------|----------------|--------------|----------------|--------------|
|  | abs.           | in %         | abs.           | in %         | abs.           | in %         | abs.           | in %         | abs.           | in %         |
| <b>Insgesamt</b>                         | <b>106.191</b> | <b>100,0</b> | <b>108.563</b> | <b>100,0</b> | <b>110.440</b> | <b>100,0</b> | <b>114.966</b> | <b>100,0</b> | <b>117.468</b> | <b>100,0</b> |
| <b>nach Geschlecht</b>                   |                |              |                |              |                |              |                |              |                |              |
| Männer                                   | 54.939         | 51,7         | 55.641         | 51,3         | 56.589         | 51,2         | 57.851         | 50,3         | 58.700         | 50,0         |
| Frauen                                   | 51.252         | 48,3         | 52.922         | 48,7         | 53.851         | 48,8         | 57.115         | 49,7         | 58.768         | 50,0         |
| <b>nach Altersgruppen</b>                |                |              |                |              |                |              |                |              |                |              |
| 15 -< 20 Jahre                           | 2.244          | 2,1          | 2.091          | 1,9          | 2.227          | 2,0          | 2.213          | 1,9          | 2.644          | 2,3          |
| 20 -< 25 Jahre                           | 8.867          | 8,4          | 9.106          | 8,4          | 9.153          | 8,3          | 9.347          | 8,1          | 9.339          | 8,0          |
| 25 -< 50 Jahre                           | 65.273         | 61,5         | 65.815         | 60,6         | 65.820         | 59,6         | 67.219         | 58,5         | 65.565         | 55,8         |
| 50 -< 55 Jahre                           | 13.146         | 12,4         | 13.937         | 12,8         | 14.635         | 13,3         | 15.954         | 13,9         | 14.402         | 12,3         |
| 55 -< 65 Jahre                           | 16.034         | 15,1         | 16.882         | 15,6         | 17.858         | 16,2         | 19.378         | 16,9         | 17.659         | 15,0         |
| <b>nach Nationalität</b>                 |                |              |                |              |                |              |                |              |                |              |
| Deutsche                                 | 102.366        | 96,4         | 104.504        | 96,3         | 106.218        | 96,2         | 110.303        | 95,9         | 112.505        | 95,8         |
| Ausländer                                | 3.793          | 3,6          | 4.037          | 3,7          | 4.178          | 3,8          | 4.627          | 4,0          | 4.925          | 4,2          |
| <b>nach der Arbeitszeit</b>              |                |              |                |              |                |              |                |              |                |              |
| Vollzeit                                 | x              | x            | x              | x            | 76.700         | 69,4         | 78.186         | 68,0         | 79.974         | 68,1         |
| Teilzeit                                 | x              | x            | x              | x            | 32.462         | 29,4         | 35.549         | 30,9         | 37.458         | 31,9         |
| <b>nach dem Berufsabschluss</b>          |                |              |                |              |                |              |                |              |                |              |
| ohne beruflichen<br>Ausbildungsabschluss | x              | x            | x              | x            | 11.977         | 10,8         | 12.524         | 10,9         | 13.062         | 11,1         |
| dar. Auszubildende                       | x              | x            | x              | x            | 3.966          | 3,6          | 4.000          | 3,5          | 3.862          | 3,3          |
| mit anerkanntem<br>Berufsabschluss       | x              | x            | x              | x            | 67.102         | 60,8         | 70.766         | 61,6         | 72.427         | 61,7         |
| mit akademischem<br>Abschluss            | x              | x            | x              | x            | 16.292         | 14,8         | 17.453         | 15,2         | 18.817         | 16,0         |
| Ausbildung<br>unbekannt                  | x              | x            | x              | x            | 15.069         | 13,6         | 14.223         | 12,4         | 13.162         | 11,2         |

Quelle: Statistik der Bundesagentur für Arbeit  
Stand: Juni des Jahres.

**516. Sozialversicherungspflichtig Beschäftigte mit Wohnort Kiel nach ausgewählten Merkmalen**

| Merkmal                     | 2011          |              | 2012          |              | 2013          |              | 2014          |              | 2015          |              |
|-----------------------------|---------------|--------------|---------------|--------------|---------------|--------------|---------------|--------------|---------------|--------------|
|                             | abs.          | in %         | abs.          | in %         | abs.          | in %         | abs.          | in %         | abs.          | in %         |
| <b>Insgesamt</b>            | <b>76.085</b> | <b>100,0</b> | <b>78.134</b> | <b>100,0</b> | <b>79.537</b> | <b>100,0</b> | <b>81.444</b> | <b>100,0</b> | <b>83.336</b> | <b>100,0</b> |
| <b>nach Geschlecht</b>      |               |              |               |              |               |              |               |              |               |              |
| Männer                      | 39.134        | 51,4         | 40.269        | 51,5         | 41.001        | 51,5         | 42.080        | 51,7         | 42.902        | 51,5         |
| Frauen                      | 36.951        | 48,6         | 37.865        | 48,5         | 38.536        | 48,5         | 39.364        | 48,3         | 40.434        | 48,5         |
| <b>nach Altersgruppen</b>   |               |              |               |              |               |              |               |              |               |              |
| unter 25 Jahre              | 8.634         | 11,3         | 8.772         | 11,2         | 8.808         | 11,1         | 8.960         | 11,0         | 8.989         | 10,8         |
| 25 -< 35 Jahre              | 20.608        | 27,1         | 21.418        | 27,4         | 22.033        | 27,7         | 22.524        | 27,7         | 23.619        | 28,3         |
| 35 -< 45 Jahre              | 18.290        | 24,0         | 18.002        | 23,0         | 17.485        | 22,0         | 17.211        | 21,1         | 17.184        | 20,6         |
| 45 -< 55 Jahre              | 18.354        | 24,1         | 19.090        | 24,4         | 19.869        | 25,0         | 20.583        | 25,3         | 20.779        | 24,9         |
| 55 -< 65 Jahre              | 9.766         | 12,8         | 10.329        | 13,2         | 10.781        | 13,6         | 11.618        | 14,3         | 12.135        | 14,6         |
| 65 Jahre und älter          | 433           | 0,6          | 523           | 0,7          | 561           | 0,7          | 548           | 0,7          | 629           | 0,8          |
| <b>nach der Arbeitszeit</b> |               |              |               |              |               |              |               |              |               |              |
| Vollzeit                    | x             | x            | x             | x            | 54.520        | 68,5         | 54.905        | 67,4         | 56.175        | 67,4         |
| Teilzeit                    | x             | x            | x             | x            | 24.996        | 31,4         | 25.385        | 31,2         | 27.123        | 32,5         |
| <b>nach Nationalität</b>    |               |              |               |              |               |              |               |              |               |              |
| Deutsche                    | 71.897        | 94,5         | 73.732        | 94,4         | 74.804        | 94,0         | 76.726        | 94,2         | 78.069        | 93,7         |
| Ausländer                   | 4.160         | 5,5          | 4.386         | 5,6          | 4.712         | 5,9          | 4.689         | 5,8          | 5.232         | 6,3          |

Quelle: Statistik der Bundesagentur für Arbeit  
Stand: Juni des Jahres.

**517. Sozialversicherungspflichtig Beschäftigte nach Wohnort (Stadtteil) - 2015**

| Stadtteil               | ins-gesamt    | davon         |               | davon         |              | davon          |                       |                |                       |
|-------------------------|---------------|---------------|---------------|---------------|--------------|----------------|-----------------------|----------------|-----------------------|
|                         |               | Männer        | Frauen        | Deutsche      | Ausländer    | unter 20 Jahre | 20 bis unter 25 Jahre | unter 25 Jahre | 25 bis unter 65 Jahre |
| Altstadt                | 210           | 115           | 95            | 182           | 28           | -              | 27                    | 27             | 183                   |
| Vorstadt                | 475           | 276           | 199           | 415           | 60           | 3              | 49                    | 52             | 423                   |
| Exerzierplatz           | 2.525         | 1.253         | 1.272         | 2.414         | 111          | 15             | 265                   | 280            | 2.245                 |
| Damperhof               | 1.262         | 600           | 662           | 1.175         | 87           | 12             | 138                   | 150            | 1.112                 |
| Brunswik                | 2.551         | 1.213         | 1.338         | 2.418         | 133          | 16             | 281                   | 297            | 2.254                 |
| Düsternbrook            | 743           | 369           | 374           | 640           | 103          | 4              | 39                    | 43             | 700                   |
| Blücherplatz            | 4.284         | 2.038         | 2.246         | 4.134         | 150          | 18             | 266                   | 284            | 4.000                 |
| Wik                     | 6.747         | 3.293         | 3.454         | 6.380         | 367          | 96             | 514                   | 610            | 6.137                 |
| Ravensberg              | 4.627         | 2.270         | 2.357         | 4.395         | 232          | 27             | 439                   | 466            | 4.161                 |
| Schreventeich           | 4.447         | 2.277         | 2.170         | 4.275         | 172          | 43             | 525                   | 568            | 3.879                 |
| Südfriedhof             | 6.234         | 3.122         | 3.112         | 5.926         | 308          | 63             | 806                   | 869            | 5.365                 |
| Gaarden-Ost             | 4.642         | 2.849         | 1.793         | 3.572         | 1.070        | 119            | 551                   | 670            | 3.972                 |
| Gaarden-Süd/Kronsborg   | 3.516         | 1.841         | 1.675         | 3.303         | 213          | 61             | 308                   | 369            | 3.147                 |
| Hassee                  | 4.542         | 2.300         | 2.242         | 4.313         | 229          | 83             | 492                   | 575            | 3.967                 |
| Hasseldieksdamm         | 902           | 458           | 444           | 883           | 19           | 15             | 66                    | 81             | 821                   |
| Ellerbek                | 1.879         | 1.070         | 809           | 1.637         | 242          | 44             | 171                   | 215            | 1.664                 |
| Wellingdorf             | 2.841         | 1.459         | 1.382         | 2.634         | 207          | 67             | 319                   | 386            | 2.455                 |
| Holtenu                 | 1.714         | 885           | 829           | 1.671         | 43           | 35             | 102                   | 137            | 1.577                 |
| Pries                   | 2.370         | 1.226         | 1.144         | 2.269         | 101          | 54             | 180                   | 234            | 2.136                 |
| Friedrichsort           | 704           | 384           | 320           | 656           | 48           | 16             | 49                    | 65             | 639                   |
| Neumühlen/Dietrichsdorf | 3.823         | 2.061         | 1.762         | 3.565         | 258          | 111            | 406                   | 517            | 3.306                 |
| Elmschenhagen           | 6.183         | 3.218         | 2.965         | 5.964         | 219          | 166            | 522                   | 688            | 5.495                 |
| Suchsdorf               | 2.883         | 1.452         | 1.431         | 2.821         | 62           | 43             | 131                   | 174            | 2.708                 |
| Schilksee               | 1.221         | 626           | 595           | 1.177         | 44           | 16             | 66                    | 82             | 1.139                 |
| Mettenhof               | 4.955         | 2.709         | 2.246         | 4.502         | 453          | 152            | 463                   | 615            | 4.340                 |
| Russee                  | 2.497         | 1.233         | 1.264         | 2.430         | 67           | 45             | 141                   | 186            | 2.311                 |
| Meimersdorf             | 1.208         | 604           | 604           | 1.174         | 34           | 21             | 55                    | 76             | 1.132                 |
| Moorsee                 | 779           | 404           | 375           | 746           | 33           | 19             | 36                    | 55             | 724                   |
| Wellsee                 | 2.038         | 1.029         | 1.009         | 1.906         | 132          | 44             | 147                   | 191            | 1.847                 |
| Rönne                   | 137           | 64            | 73            | 137           | -            | 2              | 4                     | 6              | 131                   |
| nicht zuzuordnen        | 397           | 204           | 193           | 355           | 42           | 5              | 17                    | 22             | 375                   |
| <b>Kiel gesamt</b>      | <b>83.336</b> | <b>42.902</b> | <b>40.434</b> | <b>78.069</b> | <b>5.267</b> | <b>1.415</b>   | <b>7.575</b>          | <b>8.990</b>   | <b>74.346</b>         |

Quelle: Statistik der Bundesagentur für Arbeit  
Stand: 30.06.2015.

**Grafik 507. Anzahl der soz.vers.pfl. Beschäftigten am Wohnort in den Stadtteilen - 2015**

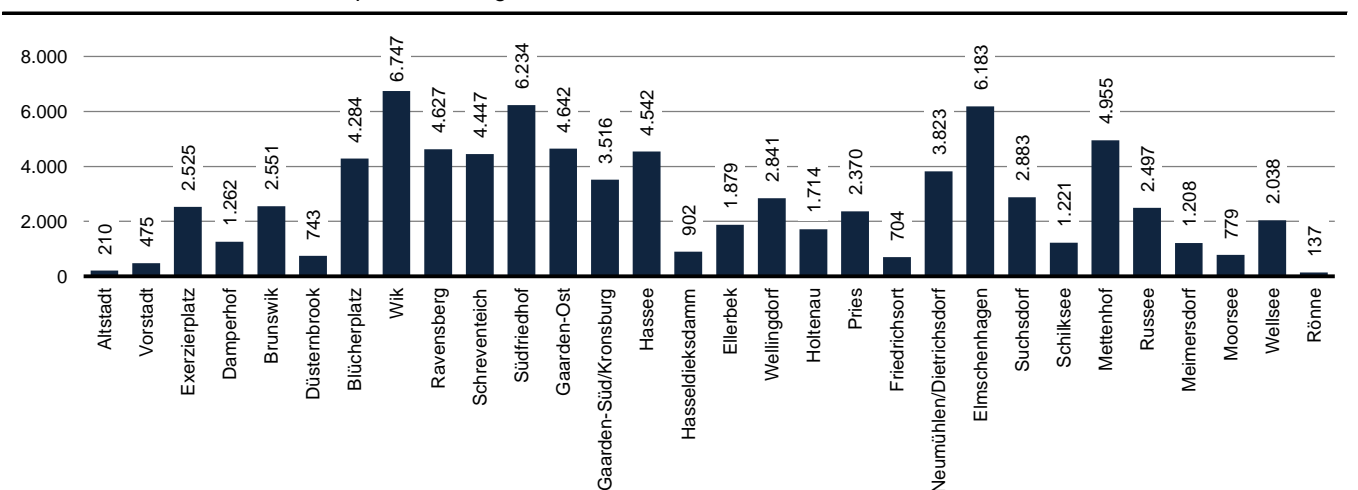

**518. Sozialversicherungspflichtig Beschäftigte am Arbeitsort und Einpendler**

| Jahr | insgesamt am Arbeitsort | davon   |        | darunter Einpendler |        |        |            |        |      |
|------|-------------------------|---------|--------|---------------------|--------|--------|------------|--------|------|
|      |                         | Männer  | Frauen | insgesamt           | davon  |        |            |        |      |
|      |                         |         |        |                     | Männer |        | Frauen     |        |      |
|      |                         | absolut |        | in % von 1          |        | abs.   | in % von 2 |        | abs. |
| 1    | 2                       | 3       | 4      | 5                   | 6      | 7      | 8          | 9      |      |
| 1996 | 104.943                 | 56.067  | 48.876 | 45.159              | 43,0   | 26.269 | 46,9       | 18.890 | 38,6 |
| 1997 | 102.161                 | 54.442  | 47.719 | 44.420              | 43,5   | 25.678 | 47,2       | 18.742 | 39,3 |
| 1998 | 101.149                 | 53.880  | 47.269 | 44.948              | 44,4   | 25.823 | 47,9       | 19.125 | 40,5 |
| 1999 | 101.133                 | 53.607  | 47.526 | 45.114              | 44,6   | 25.753 | 48,0       | 19.361 | 40,7 |
| 2000 | 104.022                 | 55.556  | 48.466 | 46.964              | 45,1   | 27.069 | 48,7       | 19.895 | 41,0 |
| 2001 | 103.769                 | 55.112  | 48.657 | 47.716              | 46,0   | 27.189 | 49,3       | 20.527 | 42,2 |
| 2002 | 103.464                 | 54.826  | 48.638 | 47.829              | 46,2   | 27.177 | 49,6       | 20.652 | 42,5 |
| 2003 | 100.941                 | 53.217  | 47.724 | 47.415              | 47,0   | 26.838 | 50,4       | 20.577 | 43,1 |
| 2004 | 99.637                  | 52.652  | 47.075 | 47.816              | 48,0   | 26.948 | 51,2       | 20.868 | 44,3 |
| 2005 | 98.930                  | 51.839  | 47.091 | 48.417              | 48,9   | 27.195 | 52,5       | 21.222 | 45,1 |
| 2006 | 100.359                 | 52.467  | 47.892 | 49.211              | 49,0   | 27.465 | 52,3       | 21.746 | 45,4 |
| 2007 | 101.947                 | 53.407  | 48.540 | 50.151              | 49,2   | 28.044 | 52,5       | 22.107 | 45,5 |
| 2008 | 104.460                 | 54.345  | 50.115 | 51.834              | 49,6   | 28.616 | 52,7       | 23.218 | 46,3 |
| 2009 | 104.052                 | 54.022  | 50.030 | 51.647              | 49,6   | 28.516 | 52,8       | 23.131 | 46,2 |
| 2010 | 104.320                 | 53.920  | 50.400 | 51.359              | 49,2   | 28.237 | 52,4       | 23.122 | 45,9 |
| 2011 | 106.191                 | 54.939  | 51.252 | 52.095              | 49,1   | 28.608 | 52,1       | 23.487 | 45,8 |
| 2012 | 108.563                 | 55.641  | 52.922 | 53.166              | 49,0   | 28.722 | 51,6       | 24.444 | 46,2 |
| 2013 | 110.440                 | 56.589  | 53.851 | 53.519              | 48,5   | 28.707 | 50,7       | 24.812 | 46,1 |
| 2014 | 114.966                 | 57.851  | 57.115 | 57.265              | 49,8   | 29.719 | 51,4       | 27.546 | 48,2 |
| 2015 | 117.468                 | 58.700  | 58.768 | 58.525              | 49,8   | 30.158 | 51,4       | 28.367 | 48,3 |

Quelle: Statistik der Bundesagentur für Arbeit  
Stand: Juni des Jahres.

**Grafik 508. Sozialversicherungspflichtig Beschäftigte am Arbeitsort - Anteil Einpendler**

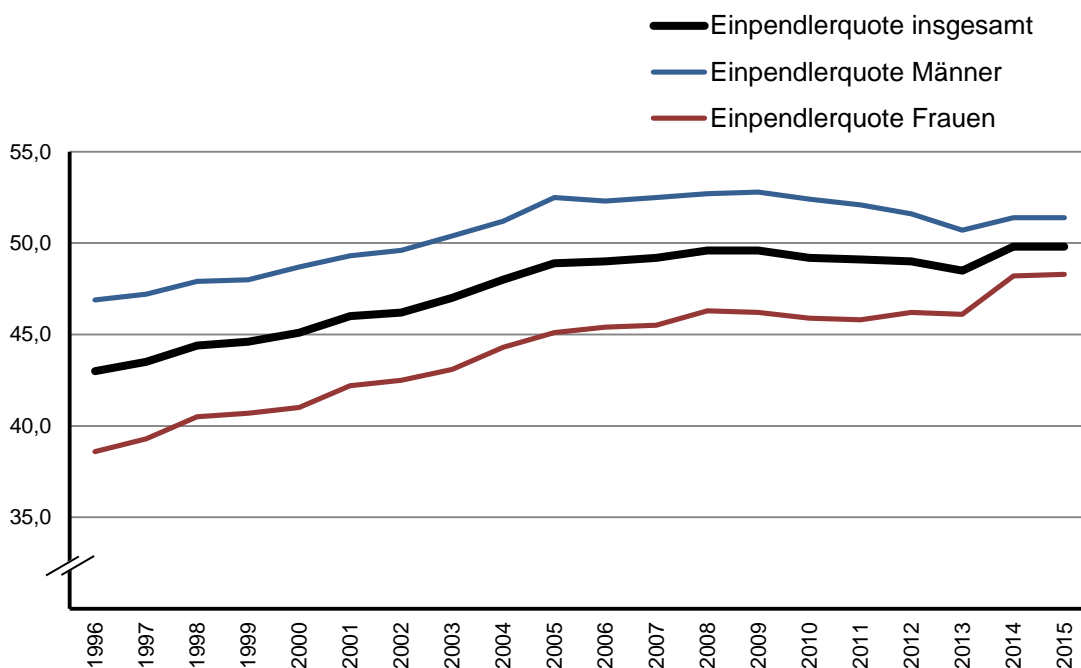

**519. Sozialversicherungspflichtig Beschäftigte am Wohnort und Auspendler**

| Jahr | insgesamt am Wohnort | davon   |        | darunter Auspendler |        |        |            |        |      |
|------|----------------------|---------|--------|---------------------|--------|--------|------------|--------|------|
|      |                      | Männer  | Frauen | insgesamt           | davon  |        |            |        |      |
|      |                      |         |        |                     | Männer |        | Frauen     |        |      |
|      |                      | absolut |        | in % von 1          |        | abs.   | in % von 2 |        | abs. |
| 1    | 2                    | 3       | 4      | 5                   | 6      | 7      | 8          | 9      |      |
| 1996 | 75.184               | 39.214  | 35.970 | 15.400              | 20,5   | 9.416  | 24,0       | 5.984  | 16,6 |
| 1997 | 73.626               | 38.399  | 35.227 | 15.885              | 21,6   | 9.635  | 25,1       | 6.250  | 17,7 |
| 1998 | 72.202               | 37.745  | 34.457 | 16.001              | 22,2   | 9.688  | 25,7       | 6.313  | 18,3 |
| 1999 | 73.165               | 38.218  | 34.947 | 17.146              | 23,4   | 10.364 | 27,1       | 6.782  | 19,4 |
| 2000 | 75.457               | 39.565  | 35.892 | 18.401              | 24,4   | 11.079 | 28,0       | 7.322  | 20,4 |
| 2001 | 75.168               | 39.238  | 35.930 | 19.115              | 25,4   | 11.315 | 28,8       | 7.800  | 21,7 |
| 2002 | 74.122               | 38.492  | 35.630 | 18.487              | 24,9   | 10.843 | 28,2       | 7.644  | 21,5 |
| 2003 | 71.376               | 36.907  | 34.469 | 17.850              | 25,0   | 10.528 | 28,5       | 7.322  | 21,2 |
| 2004 | 69.748               | 36.144  | 33.604 | 17.927              | 25,7   | 10.530 | 29,1       | 7.397  | 22,0 |
| 2005 | 68.279               | 34.990  | 33.289 | 17.766              | 26,0   | 10.346 | 29,6       | 7.420  | 22,3 |
| 2006 | 69.547               | 35.727  | 33.820 | 18.399              | 26,5   | 10.725 | 30,0       | 7.674  | 22,7 |
| 2007 | 70.881               | 36.639  | 34.242 | 19.085              | 26,9   | 11.276 | 30,8       | 7.809  | 22,8 |
| 2008 | 72.853               | 37.636  | 35.217 | 20.227              | 27,8   | 11.907 | 31,6       | 8.320  | 23,6 |
| 2009 | 73.491               | 37.669  | 35.822 | 21.086              | 28,7   | 12.163 | 32,3       | 8.923  | 24,9 |
| 2010 | 74.283               | 38.030  | 36.253 | 21.322              | 28,7   | 12.347 | 32,5       | 8.975  | 24,8 |
| 2011 | 76.085               | 39.134  | 36.951 | 21.989              | 28,9   | 12.803 | 32,7       | 9.186  | 24,9 |
| 2012 | 78.134               | 40.269  | 37.865 | 22.737              | 29,1   | 13.350 | 33,2       | 9.387  | 24,8 |
| 2013 | 80.005               | 41.402  | 38.603 | 23.513              | 29,4   | 13.750 | 33,2       | 9.763  | 25,3 |
| 2014 | 81.444               | 42.080  | 39.364 | 23.829              | 29,3   | 13.992 | 33,3       | 9.837  | 25,0 |
| 2015 | 83.336               | 42.902  | 40.434 | 24.421              | 29,3   | 14.379 | 33,5       | 10.042 | 24,8 |

Quelle: Statistik der Bundesagentur für Arbeit  
 .Stand: Juni des Jahres.

**Grafik 509. Sozialversicherungspflichtig Beschäftigte am Wohnort - Anteil Auspendler**

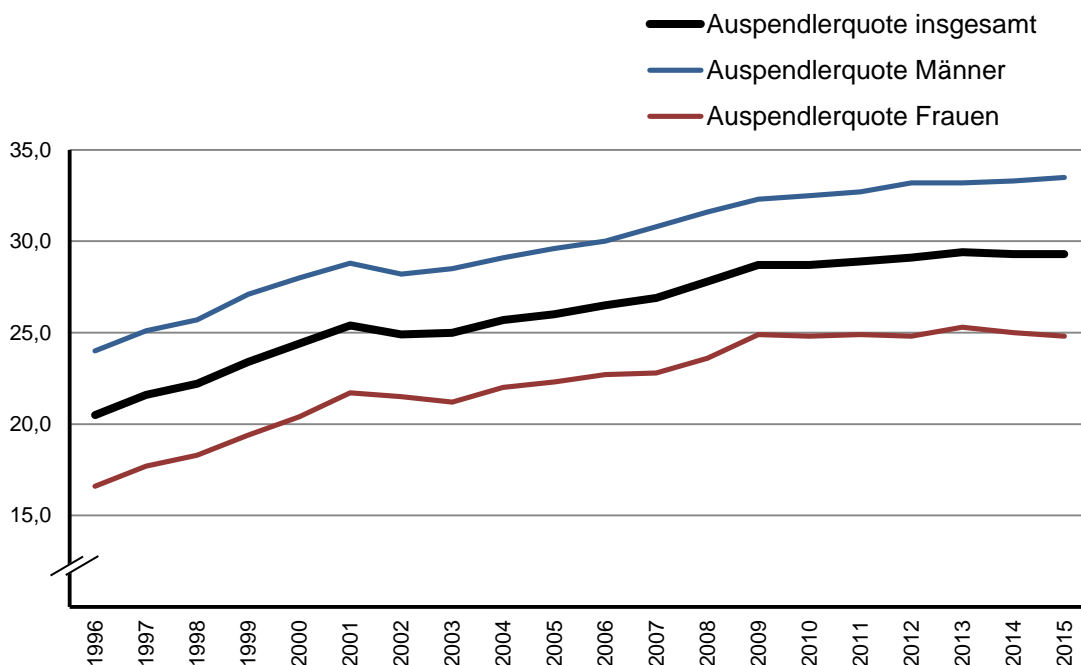

**520. Sozialversicherungspflichtig Beschäftigte Einpendler nach Herkunftsgebiet**

| Herkunftsgebiet  | Jahr    |        |         |         |         |         |         |         |
|--|---------|--------|---------|---------|---------|---------|---------|---------|
|  | 2000    | 2005   | 2010    | 2011    | 2012    | 2013    | 2014    | 2015    |
| Soz. vers. pfl. Beschäftigte AO                                      | 104.022 | 98.930 | 104.320 | 106.191 | 108.563 | 110.440 | 114.966 | 117.468 |
| Arbeitsort=Wohnort   | 57.058  | 50.513 | 52.961  | 54.096  | 55.397  | 56.921  | 57.701  | 58.943  |
| Einpendler insgesamt   | 46.964  | 48.417 | 51.359  | 52.095  | 53.166  | 53.519  | 57.265  | 58.525  |
| <b>nach ausgesuchten Umlandgemeinden</b>                             |         |        |         |         |         |         |         |         |
| Heikendorf   | 1.247   | 1.186  | 1.203   | 1.227   | 1.261   | 1.268   | 1.279   | 1.308   |
| Laboe  | 714     | 700    | 677     | 683     | 691     | 693     | 715     | 688     |
| Mönkeberg  | 664     | 697    | 697     | 694     | 704     | 729     | 760     | 776     |
| Preetz, Stadt  | 1.665   | 1.664  | 1.734   | 1.799   | 1.860   | 1.919   | 1.981   | 2.018   |
| Probsteierhagen  | 313     | 375    | 361     | 369     | 396     | 395     | 394     | 398     |
| Schönberg (Holstein)   | 665     | 594    | 649     | 651     | 678     | 669     | 692     | 693     |
| Schönkirchen   | 1.391   | 1.296  | 1.351   | 1.379   | 1.379   | 1.415   | 1.521   | 1.556   |
| Schwentinental, Stadt  | 2.761   | 2.602  | 2.581   | 2.599   | 2.663   | 2.686   | 2.766   | 2.815   |
| Altenholz  | 2.067   | 1.840  | 1.862   | 1.868   | 1.852   | 1.863   | 1.872   | 1.905   |
| Dänischenhagen   | 675     | 654    | 721     | 716     | 716     | 726     | 716     | 710     |
| Flintbek   | 1.387   | 1.238  | 1.255   | 1.297   | 1.307   | 1.297   | 1.304   | 1.292   |
| Gettorf  | 938     | 1.040  | 1.088   | 1.095   | 1.140   | 1.151   | 1.184   | 1.206   |
| Kronshagen   | 2.318   | 2.082  | 2.167   | 2.198   | 2.258   | 2.247   | 2.336   | 2.400   |
| Molfsee  | 845     | 796    | 778     | 777     | 799     | 812     | 820     | 823     |
| Schwedeneck  | 501     | 479    | 457     | 447     | 468     | 462     | 474     | 470     |
| <b>nach schleswig-holsteinischen Kreisen und Kreisfreien Städten</b> |         |        |         |         |         |         |         |         |
| Flensburg, Stadt   | 475     | 404    | 428     | 452     | 514     | 485     | 649     | 695     |
| Lübeck, Hansestadt   | 702     | 823    | 853     | 834     | 912     | 894     | 1.125   | 1.212   |
| Neumünster, Stadt  | 1.473   | 1.452  | 1.685   | 1.717   | 1.708   | 1.784   | 1.883   | 1.962   |
| Dithmarschen   | 499     | 496    | 533     | 582     | 618     | 600     | 759     | 805     |
| Herzogtum Lauenburg  | 183     | 244    | 269     | 265     | 268     | 280     | 471     | 453     |
| Nordfriesland  | 539     | 566    | 644     | 643     | 699     | 637     | 754     | 783     |
| Ostholstein  | 937     | 1.149  | 1.252   | 1.271   | 1.295   | 1.273   | 1.447   | 1.387   |
| Pinneberg  | 337     | 478    | 568     | 528     | 651     | 636     | 1.112   | 1.150   |
| Plön   | 14.674  | 14.505 | 14.777  | 15.028  | 15.360  | 15.629  | 16.099  | 16.264  |
| Rendsburg-Eckernförde  | 20.236  | 20.035 | 20.870  | 21.229  | 21.437  | 21.395  | 22.039  | 22.388  |
| Schleswig-Flensburg  | 1.412   | 1.348  | 1.508   | 1.564   | 1.590   | 1.563   | 1.653   | 1.712   |
| Segeberg   | 1.031   | 1.222  | 1.393   | 1.394   | 1.431   | 1.476   | 1.582   | 1.621   |
| Steinburg  | 328     | 449    | 494     | 505     | 489     | 491     | 594     | 600     |
| Stormarn   | 247     | 339    | 384     | 363     | 356     | 332     | 357     | 351     |
| <b>nach Bundesländern</b>  |         |        |         |         |         |         |         |         |
| Schleswig-Holstein   | 43.073  | 43.510 | 45.658  | 46.375  | 47.328  | 46.578  | 50.524  | 51.383  |
| Hamburg  | 927     | 1.369  | 1.665   | 1.601   | 1.630   | 1.760   | 1.880   | 1.937   |
| Niedersachsen  | 592     | 896    | 975     | 1.064   | 1.014   | 1.060   | 1.139   | 1.190   |
| Bremen   | 74      | 82     | 128     | 116     | 104     | 145     | 107     | 103     |
| Nordrhein-Westfalen  | 307     | 333    | 705     | 695     | 728     | 734     | 905     | 1.008   |
| Hessen   | 161     | 197    | 225     | 221     | 173     | 192     | 204     | 209     |
| Rheinland-Pfalz  | 55      | 49     | 75      | 74      | 69      | 93      | 90      | 105     |
| Baden-Württemberg  | 121     | 196    | 149     | 154     | 194     | 203     | 342     | 357     |
| Bayern   | 133     | 137    | 181     | 170     | 167     | 188     | 218     | 265     |
| Saarland   | 12      | 16     | 12      | 12      | -       | -       | -       | -       |
| Berlin   | 234     | 267    | 316     | 345     | 336     | 285     | 290     | 310     |
| Brandenburg  | 157     | 185    | 166     | 146     | 164     | 154     | 186     | 233     |
| Mecklenburg-Vorpommern   | 825     | 852    | 749     | 750     | 899     | 837     | 967     | 989     |
| Sachsen  | 62      | 76     | 125     | 140     | 137     | 129     | 150     | 154     |
| Sachsen-Anhalt   | 65      | 121    | 122     | 135     | 138     | 136     | 125     | 117     |
| Thüringen  | 23      | 60     | 57      | 53      | 32      | 59      | 75      | 91      |

Quelle: Statistik der Bundesagentur für Arbeit, Stand: Juni des Jahres

**521. Sozialversicherungspflichtig Beschäftigte Auspendler nach Zielgebieten**

| Zielgebiet   | Jahr   |        |        |        |        |        |        |        |
|--|--------|--------|--------|--------|--------|--------|--------|--------|
|  | 2000   | 2005   | 2010   | 2011   | 2012   | 2013   | 2014   | 2015   |
| Soz. vers. pfl. Beschäftigte WO                                      | 75.457 | 68.279 | 74.283 | 76.085 | 78.134 | 80.005 | 81.444 | 83.336 |
| Arbeitsort=Wohnort   | 57.056 | 50.513 | 52.961 | 54.096 | 55.397 | 56.492 | 57.615 | 58.915 |
| Auspendler insgesamt   | 18.401 | 17.766 | 21.322 | 21.989 | 22.737 | 23.513 | 23.829 | 24.421 |
| <b>nach ausgesuchten Umlandgemeinden</b>                             |        |        |        |        |        |        |        |        |
| Heikendorf   | 303    | 265    | 330    | 317    | 361    | 365    | 374    | 388    |
| Laboe  | 164    | 139    | 138    | 155    | 157    | 160    | 193    | 191    |
| Mönkeberg  | 69     | 67     | 98     | 115    | 110    | 112    | 131    | 114    |
| Preetz, Stadt  | 404    | 376    | 614    | 633    | 619    | 644    | 610    | 634    |
| Probsteierhagen  | 30     | 25     | 34     | 48     | 47     | 44     | 26     | 28     |
| Schönberg (Holstein)   | 158    | 139    | 156    | 156    | 173    | 164    | 154    | 160    |
| Schönkirchen   | 561    | 519    | 566    | 571    | 583    | 624    | 636    | 644    |
| Schwentinental, Stadt  | 1.539  | 1.375  | 1.576  | 1.611  | 1.634  | 1.708  | 1.714  | 1.723  |
| Altenholz  | 854    | 727    | 864    | 877    | 928    | 957    | 959    | 984    |
| Dänischenhagen   | 95     | 120    | 160    | 163    | 140    | 150    | 185    | 196    |
| Flintbek   | 641    | 492    | 496    | 524    | 550    | 550    | 570    | 560    |
| Gettorf  | 146    | 149    | 187    | 196    | 197    | 220    | 218    | 227    |
| Kronshagen   | 1.149  | 1.265  | 1.112  | 1.131  | 1.102  | 1.119  | 1.088  | 1.089  |
| Molfsee  | 277    | 210    | 249    | 260    | 267    | 267    | 255    | 295    |
| Schwedeneck  | 81     | 79     | 70     | 70     | 73     | 74     | 84     | 72     |
| <b>nach schleswig-holsteinischen Kreisen und Kreisfreien Städten</b> |        |        |        |        |        |        |        |        |
| Flensburg, Stadt   | 217    | 277    | 261    | 258    | 239    | 255    | 252    | 292    |
| Lübeck, Hansestadt   | 410    | 639    | 876    | 925    | 959    | 946    | 906    | 967    |
| Neumünster, Stadt  | 1.077  | 1.173  | 1.480  | 1.603  | 1.593  | 1.660  | 1.677  | 1.600  |
| Dithmarschen   | 125    | 98     | 103    | 97     | 118    | 100    | 118    | 111    |
| Herzogtum Lauenburg  | 28     | 21     | 28     | 45     | 39     | 40     | 33     | 30     |
| Nordfriesland  | 114    | 107    | 172    | 179    | 181    | 166    | 166    | 176    |
| Ostholstein  | 330    | 289    | 324    | 332    | 327    | 347    | 356    | 386    |
| Pinneberg  | 345    | 199    | 251    | 274    | 261    | 243    | 210    | 216    |
| Plön   | 3.825  | 3.438  | 4.069  | 4.258  | 4.330  | 4.467  | 4.522  | 4.596  |
| Rendsburg-Eckernförde  | 6.110  | 6.024  | 6.704  | 6.882  | 7.195  | 7.463  | 7.509  | 7.684  |
| Schleswig-Flensburg  | 260    | 259    | 383    | 451    | 438    | 447    | 498    | 474    |
| Segeberg   | 499    | 486    | 594    | 623    | 649    | 670    | 700    | 718    |
| Steinburg  | 142    | 117    | 139    | 129    | 130    | 141    | 159    | 167    |
| Stormarn   | 128    | 103    | 181    | 267    | 279    | 245    | 268    | 319    |
| <b>nach Bundesländern</b>  |        |        |        |        |        |        |        |        |
| Schleswig-Holstein   | 13.610 | 13.230 | 15.565 | 16.323 | 16.738 | 16.722 | 17.374 | 17.736 |
| Hamburg  | 2.064  | 2.307  | 2.813  | 2.763  | 2.937  | 3.167  | 3.140  | 3.139  |
| Niedersachsen  | 480    | 473    | 795    | 752    | 814    | 814    | 857    | 822    |
| Bremen   | 78     | 99     | 117    | 113    | 140    | 181    | 151    | 163    |
| Nordrhein-Westfalen  | 804    | 578    | 617    | 585    | 584    | 608    | 699    | 788    |
| Hessen   | 343    | 249    | 295    | 295    | 308    | 274    | 316    | 347    |
| Rheinland-Pfalz  | 96     | 70     | 56     | 60     | 70     | 82     | 87     | 98     |
| Baden-Württemberg  | 250    | 192    | 216    | 211    | 222    | 264    | 258    | 263    |
| Bayern   | 256    | 192    | 267    | 303    | 319    | 322    | 326    | 369    |
| Saarland   | 10     | 19     | 31     | 31     | 32     | 15     | 16     | 21     |
| Berlin   | 150    | 125    | 190    | 191    | 204    | 230    | 206    | 277    |
| Brandenburg  | 29     | 29     | 62     | 84     | 91     | 86     | 93     | 104    |
| Mecklenburg-Vorpommern   | 176    | 111    | 206    | 199    | 204    | 192    | 189    | 170    |
| Sachsen  | 22     | 23     | 37     | 25     | 25     | 34     | 36     | 49     |
| Sachsen-Anhalt   | 22     | 53     | 38     | 38     | 29     | 32     | 44     | 38     |
| Thüringen  | 11     | 16     | 17     | 16     | 20     | 22     | 37     | 37     |

Quelle: Statistik der Bundesagentur für Arbeit, Stand: Juni des Jahres



**522. Betriebe mit sozialversicherungspflichtig Beschäftigten nach Wirtschaftsabschnitten - absolut**

| Wirtschaftsabschnitt                                | Jahr         |              |              |              |              |              |              |
|---|--------------|--------------|--------------|--------------|--------------|--------------|--------------|
|   | 2009         | 2010         | 2011         | 2012         | 2013         | 2014         | 2015         |
| Land- und Forstwirtschaft; Fischerei                | 18           | 14           | 14           | 13           | 15           | 12           | 13           |
| Verarbeitendes Gewerbe                              | 354          | 350          | 353          | 356          | 346          | 358          | 341          |
| Energie- und Wasserversorgung, Abfallentsorgung     | 22           | 27           | 28           | 30           | 30           | 26           | 32           |
| Baugewerbe  | 391          | 396          | 418          | 416          | 410          | 403          | 402          |
| Handel; Instandhaltung und Reparatur von Kfz        | 1.128        | 1.125        | 1.112        | 1.103        | 1.087        | 1.077        | 1.080        |
| Verkehr und Lagerei                                 | 208          | 217          | 224          | 226          | 224          | 220          | 215          |
| Gastgewerbe   | 365          | 355          | 365          | 367          | 352          | 352          | 370          |
| Information und Kommunikation                       | 250          | 249          | 240          | 248          | 235          | 237          | 251          |
| Finanz- und Versicherungsdienstleister              | 195          | 198          | 200          | 203          | 199          | 196          | 191          |
| Grundstücks- und Wohnungswesen                      | 190          | 192          | 189          | 186          | 195          | 195          | 202          |
| Freiberuflichen wissenschaftliche Dienstleister     | 657          | 669          | 660          | 690          | 698          | 691          | 704          |
| Sonstige wirtschaftliche Dienstleistungen           | 302          | 324          | 333          | 341          | 349          | 356          | 351          |
| Öff. Verwaltung, Verteidigung; Sozialversicherungen | 102          | 95           | 88           | 86           | 83           | 84           | 86           |
| Erziehung und Unterricht                            | 158          | 167          | 164          | 169          | 168          | 174          | 173          |
| Gesundheits- und Sozialwesen                        | 808          | 803          | 796          | 804          | 806          | 822          | 809          |
| Sonstige Dienstleistungen, Private Haushalte etc.   | 584          | 597          | 605          | 609          | 612          | 617          | 622          |
| <b>Insgesamt</b>                                    | <b>5.732</b> | <b>5.778</b> | <b>5.789</b> | <b>5.847</b> | <b>5.809</b> | <b>5.820</b> | <b>5.842</b> |

Quelle: Statistik der Bundesagentur für Arbeit

<sup>1</sup> nach der Wirtschaftszweig Systematik 2008.**523. Betriebe mit sozialversicherungspflichtig Beschäftigten nach Wirtschaftsabschnitten - Verteilung in %**

| Wirtschaftsabschnitt                                | Jahr         |              |              |              |              |              |              |
|---|--------------|--------------|--------------|--------------|--------------|--------------|--------------|
|   | 2009         | 2010         | 2011         | 2012         | 2013         | 2014         | 2015         |
| Land- und Forstwirtschaft; Fischerei                | 0,3          | 0,2          | 0,2          | 0,2          | 0,3          | 0,2          | 0,2          |
| Verarbeitendes Gewerbe                              | 6,2          | 6,1          | 6,1          | 6,1          | 6,0          | 6,2          | 5,8          |
| Energie- und Wasserversorgung, Abfallentsorgung     | 0,4          | 0,5          | 0,5          | 0,5          | 0,5          | 0,4          | 0,5          |
| Baugewerbe  | 6,8          | 6,9          | 7,2          | 7,1          | 7,1          | 6,9          | 6,9          |
| Handel; Instandhaltung und Reparatur von Kfz        | 19,7         | 19,5         | 19,2         | 18,9         | 18,7         | 18,5         | 18,5         |
| Verkehr und Lagerei                                 | 3,6          | 3,8          | 3,9          | 3,9          | 3,9          | 3,8          | 3,7          |
| Gastgewerbe   | 6,4          | 6,1          | 6,3          | 6,3          | 6,1          | 6,0          | 6,3          |
| Information und Kommunikation                       | 4,4          | 4,3          | 4,1          | 4,2          | 4,0          | 4,1          | 4,3          |
| Finanz- und Versicherungsdienstleister              | 3,4          | 3,4          | 3,5          | 3,5          | 3,4          | 3,4          | 3,3          |
| Grundstücks- und Wohnungswesen                      | 3,3          | 3,3          | 3,3          | 3,2          | 3,4          | 3,4          | 3,5          |
| Freiberuflichen wissenschaftliche Dienstleister     | 11,5         | 11,6         | 11,4         | 11,8         | 12,0         | 11,9         | 12,1         |
| Sonstige wirtschaftliche Dienstleistungen           | 5,3          | 5,6          | 5,8          | 5,8          | 6,0          | 6,1          | 6,0          |
| Öff. Verwaltung, Verteidigung; Sozialversicherungen | 1,8          | 1,6          | 1,5          | 1,5          | 1,4          | 1,4          | 1,5          |
| Erziehung und Unterricht                            | 2,8          | 2,9          | 2,8          | 2,9          | 2,9          | 3,0          | 3,0          |
| Gesundheits- und Sozialwesen                        | 14,1         | 13,9         | 13,8         | 13,8         | 13,9         | 14,1         | 13,8         |
| Sonstige Dienstleistungen, Private Haushalte etc.   | 10,2         | 10,3         | 10,5         | 10,4         | 10,5         | 10,6         | 10,6         |
| <b>Insgesamt</b>                                    | <b>100,0</b> | <b>100,0</b> | <b>100,0</b> | <b>100,0</b> | <b>100,0</b> | <b>100,0</b> | <b>100,0</b> |

Quelle: Statistik der Bundesagentur für Arbeit

<sup>1</sup> nach der Wirtschaftszweig Systematik 2008.

**524. Auszubildende mit Sozialversicherungspflicht <sup>1</sup>**

| Jahr | mit Arbeitsort Kiel |                     |      | mit Wohnort Kiel |                     |      |
|------|---------------------|---------------------|------|------------------|---------------------|------|
|      | Insgesamt           | darunter Einpendler |      | Insgesamt        | darunter Auspendler |      |
|      |                     | absolut             | in % |                  | absolut             | in % |
| 2004 | 5.879               | 2.728               | 46,4 | 4.128            | 977                 | 23,7 |
| 2005 | 5.817               | 2.767               | 47,6 | 4.049            | 999                 | 24,7 |
| 2006 | 6.192               | 2.999               | 48,4 | 4.181            | 988                 | 23,6 |
| 2007 | 6.471               | 3.119               | 48,2 | 4.338            | 986                 | 22,7 |
| 2008 | 6.695               | 3.262               | 48,7 | 4.459            | 1.026               | 23,0 |
| 2009 | 6.876               | 3.331               | 48,4 | 4.686            | 1.141               | 24,3 |
| 2010 | 6.589               | 3.048               | 46,3 | 4.666            | 1.125               | 24,1 |
| 2011 | 6.078               | 2.721               | 44,8 | 4.352            | 995                 | 22,9 |
| 2012 | 5.864               | 2.547               | 43,4 | 4.293            | 976                 | 22,7 |
| 2013 | 5.777               | 2.455               | 42,5 | 4.314            | 992                 | 23,0 |
| 2014 | 5.974               | 2.528               | 42,3 | 4.520            | 1.078               | 23,8 |
| 2015 | 5.939               | 2.511               | 42,3 | 4.484            | 1.058               | 23,6 |

Quelle: Statistik der Bundesagentur für Arbeit

<sup>1</sup> Stichtag: 30.06. des Jahres.**525. Geringfügig entlohnte Beschäftigte <sup>1</sup>**

| Jahr              | mit Arbeitsort Kiel |  |   | mit Wohnort Kiel |  |   |
|-------------------|---------------------|--|---|------------------|--|---|
|                   | Insgesamt           | davon  |   | Insgesamt        | davon  |   |
|                   |                     | ausschließlich geringfügig entlohnte Beschäftigt | im Nebenjob geringfügig entlohnte Beschäftigt |                  | ausschließlich geringfügig entlohnte Beschäftigt | im Nebenjob geringfügig entlohnte Beschäftigt |
| 2000              | 14.792              | 14.792   | .   | 12.873           | 12.873   | .   |
| 2001              | 14.368              | 14.368   | .   | 12.744           | 12.744   | .   |
| 2002              | 14.073              | 14.073   | .   | 12.616           | 12.616   | .   |
| 2003              | 19.755              | 15.474   | 4.281   | 17.662           | 13.760   | 3.902   |
| 2004              | 22.688              | 16.850   | 5.838   | 20.839           | 15.373   | 5.466   |
| 2005              | 23.005              | 16.886   | 6.119   | 21.062           | 15.378   | 5.684   |
| 2006              | 24.334              | 17.452   | 6.882   | 21.769           | 15.629   | 6.140   |
| 2007              | 24.966              | 17.573   | 7.393   | 22.436           | 15.767   | 6.669   |
| 2008              | 26.369              | 18.220   | 8.149   | 23.423           | 16.231   | 7.192   |
| 2009              | 27.069              | 18.781   | 8.288   | 24.330           | 16.891   | 7.439   |
| 2010              | 27.405              | 18.790   | 8.615   | 24.669           | 17.020   | 7.649   |
| 2011              | 27.711              | 18.772   | 8.939   | 25.183           | 17.069   | 8.114   |
| 2012              | 28.078              | 18.939   | 9.139   | 25.831           | 17.348   | 8.483   |
| 2013 <sup>2</sup> | 28.243              | 20.735   | 7.508   | 25.604           | ...  | ...   |
| 2014              | 28.694              | 21.049   | 7.645   | 26.206           | 19.324   | 6.882   |
| 2015              | 28.103              | 20.353   | 7.750   | 26.006           | 18.819   | 7.187   |

Quelle: Statistik der Bundesagentur für Arbeit

<sup>1</sup> Stichtag: 30.06. des Jahres.<sup>2</sup> Aufgrund einer rückwirkenden Revision der Beschäftigungsstatistik weichen diese Daten von zuvor veröffentlichten Daten ab.

**526. Geringfügig entlohnte Beschäftigte (GeB) nach Wirtschaftsabschnitten - absolut <sup>1</sup>**

| Wirtschaftsabschnitt                                | Jahr          |               |               |               |               |                   |               |               |
|---|---------------|---------------|---------------|---------------|---------------|-------------------|---------------|---------------|
|   | 2008          | 2009          | 2010          | 2011          | 2012          | 2013 <sup>2</sup> | 2014          | 2015          |
| Land- und Forstwirtschaft; Fischerei                | 22            | 24            | 24            | 25            | 32            | 37                | 33            | 25            |
| Verarbeitendes Gewerbe                              | 876           | 951           | 946           | 1.003         | 981           | 1.024             | 1.068         | 1.115         |
| Energie- und Wasserversorgung, Abfallentsorgung     | 72            | 73            | 164           | 120           | 51            | 41                | 41            | 31            |
| Baugewerbe  | 539           | 510           | 558           | 553           | 563           | 529               | 532           | 538           |
| Handel; Instandhaltung und Reparatur von Kfz        | 4.647         | 4.455         | 4.687         | 4.567         | 4.597         | 4.308             | 4.428         | 4.265         |
| Verkehr und Lagerei                                 | 1.621         | 1.668         | 1.635         | 1.848         | 1.862         | 1.767             | 1.555         | 1.607         |
| Gastgewerbe   | 2.947         | 3.371         | 3.535         | 3.606         | 3.712         | 4.004             | 4.214         | 3.961         |
| Information und Kommunikation                       | 1.282         | 1.250         | 1.270         | 1.373         | 1.619         | 1.514             | 1.521         | 1.520         |
| Finanz- und Versicherungsdienstleister              | 241           | 267           | 229           | 229           | 223           | 234               | 242           | 254           |
| Grundstücks- und Wohnungswesen                      | 1.547         | 1.570         | 1.560         | 1.544         | 1.505         | 2.884             | 2.963         | 2.798         |
| Freiberuflichen wissenschaftliche Dienstleister     | 1.881         | 1.859         | 1.658         | 1.416         | 1.419         | 3.546             | 3.337         | 3.357         |
| Sonstige wirtschaftliche Dienstleistungen           | 2.866         | 2.996         | 2.989         | 3.141         | 3.286         | 145               | 145           | 156           |
| Öff. Verwaltung, Verteidigung; Sozialversicherungen | 166           | 108           | 76            | 66            | 78            | 79                | 69            | 98            |
| Erziehung und Unterricht                            | 1.454         | 1.604         | 1.717         | 1.718         | 1.639         | 1.592             | 1.640         | 1.470         |
| Gesundheitswesen                                    | 1.763         | 1.746         | 1.810         | 1.849         | 1.897         | 1.940             | 1.940         | 1.889         |
| Heime und Sozialwesen                               | 1.619         | 1.886         | 1.461         | 1.491         | 1.516         | 1.399             | 1.693         | 1.689         |
| Sonstige Dienstleistungen, Private Haushalte etc.   | 2826          | 2.731         | 3.086         | 3.162         | 3.098         | 3.200             | 3.273         | 3.330         |
| <b>Insgesamt</b>                                    | <b>26.369</b> | <b>27.069</b> | <b>27.405</b> | <b>27.711</b> | <b>28.078</b> | <b>28.243</b>     | <b>28.694</b> | <b>28.103</b> |

Quelle: Statistik der Bundesagentur für Arbeit

<sup>1</sup> Wirtschaftszweig Systematik 2008 - eine Aufschlüsselung nach der WZ 2003 ist nicht mehr möglich.<sup>2</sup> Aufgrund einer rückwirkenden Revision der Beschäftigungsstatistik weichen diese Daten von zuvor veröffentlichten Daten ab.**527. Geringfügig entlohnte Beschäftigte (GeB) nach Wirtschaftsabschnitten - Verteilung in % <sup>1</sup>**

| Wirtschaftsabschnitt                                | Jahr         |              |              |              |              |                   |              |              |
|---|--------------|--------------|--------------|--------------|--------------|-------------------|--------------|--------------|
|   | 2008         | 2009         | 2010         | 2011         | 2012         | 2013 <sup>2</sup> | 2014         | 2015         |
| Land- und Forstwirtschaft; Fischerei                | 0,1          | 0,1          | 0,1          | 0,1          | 0,1          | 0,1               | 0,1          | 0,1          |
| Verarbeitendes Gewerbe                              | 3,3          | 3,5          | 3,5          | 3,6          | 3,5          | 3,6               | 3,7          | 4,0          |
| Energie- und Wasserversorgung, Abfallentsorgung     | 0,3          | 0,3          | 0,6          | 0,4          | 0,2          | 0,1               | 0,1          | 0,1          |
| Baugewerbe  | 2,0          | 1,9          | 2,0          | 2,0          | 2,0          | 1,9               | 1,9          | 1,9          |
| Handel; Instandhaltung und Reparatur von Kfz        | 17,6         | 16,5         | 17,1         | 16,5         | 16,4         | 15,3              | 15,4         | 15,2         |
| Verkehr und Lagerei                                 | 6,1          | 6,2          | 6,0          | 6,7          | 6,6          | 6,3               | 5,4          | 5,7          |
| Gastgewerbe   | 11,2         | 12,5         | 12,9         | 13,0         | 13,2         | 14,2              | 14,7         | 14,1         |
| Information und Kommunikation                       | 4,9          | 4,6          | 4,6          | 5,0          | 5,8          | 5,4               | 5,3          | 5,4          |
| Finanz- und Versicherungsdienstleister              | 0,9          | 1,0          | 0,8          | 0,8          | 0,8          | 0,8               | 0,8          | 0,9          |
| Grundstücks- und Wohnungswesen                      | 5,9          | 5,8          | 5,7          | 5,6          | 5,4          | 10,2              | 10,3         | 10,0         |
| Freiberuflichen wissenschaftliche Dienstleister     | 7,1          | 6,9          | 6,0          | 5,1          | 5,1          | 12,6              | 11,6         | 11,9         |
| Sonstige wirtschaftliche Dienstleistungen           | 10,9         | 11,1         | 10,9         | 11,3         | 11,7         | 0,5               | 0,5          | 0,6          |
| Öff. Verwaltung, Verteidigung; Sozialversicherungen | 0,6          | 0,4          | 0,3          | 0,2          | 0,3          | 0,3               | 0,2          | 0,3          |
| Erziehung und Unterricht                            | 5,5          | 5,9          | 6,3          | 6,2          | 5,8          | 5,6               | 5,7          | 5,2          |
| Gesundheitswesen                                    | 6,7          | 6,5          | 6,6          | 6,7          | 6,8          | 6,9               | 6,8          | 6,7          |
| Heime und Sozialwesen                               | 6,1          | 7,0          | 5,3          | 5,4          | 5,4          | 5,0               | 5,9          | 6,0          |
| Sonstige Dienstleistungen, Private Haushalte etc.   | 10,7         | 10,1         | 11,3         | 11,4         | 11,0         | 11,3              | 11,4         | 11,8         |
| <b>Insgesamt</b>                                    | <b>100,0</b> | <b>100,0</b> | <b>100,0</b> | <b>100,0</b> | <b>100,0</b> | <b>100,0</b>      | <b>100,0</b> | <b>100,0</b> |

Quelle: Statistik der Bundesagentur für Arbeit

<sup>1</sup> Wirtschaftszweig Systematik 2008 - eine Aufschlüsselung nach der WZ 2003 ist nicht mehr möglich.<sup>2</sup> Aufgrund einer rückwirkenden Revision der Beschäftigungsstatistik weichen diese Daten von zuvor veröffentlichten Daten ab.

**528. Geringfügig entlohnte Beschäftigte (GeB) mit Arbeitsort Kiel nach ausgewählten Merkmalen**

| Merkmal                                  | 2011   |       | 2012   |       | 2013   |       | 2014   |       | 2015   |       |
|--|--------|-------|--------|-------|--------|-------|--------|-------|--------|-------|
|  | abs.   | in %  | abs.   | in %  | abs.   | in %  | abs.   | in %  | abs.   | in %  |
| Insgesamt                                | 27.711 | 100,0 | 28.078 | 100,0 | 28.969 | 100,0 | 28.694 | 100,0 | 28.103 | 100,0 |
| <b>nach Geschlecht</b>                   |        |       |        |       |        |       |        |       |        |       |
| Männer                                   | 11.432 | 51,7  | 11.623 | 51,3  | 12.136 | 51,2  | 12.008 | 50,3  | 11.819 | 50,0  |
| Frauen                                   | 16.279 | 48,3  | 16.455 | 48,7  | 16.833 | 48,8  | 16.686 | 49,7  | 16.284 | 50,0  |
| <b>nach Altersgruppen</b>                |        |       |        |       |        |       |        |       |        |       |
| unter 25 Jahre                           | 5.774  | 8,4   | 5.988  | 8,4   | 6.423  | 8,3   | 7.036  | 8,1   | 6.890  | 8,0   |
| 25 -< 55 Jahre                           | 15.763 | 61,5  | 15.837 | 60,6  | 16.086 | 59,6  | 15.179 | 58,5  | 14.639 | 55,8  |
| 55 -< 65 Jahre                           | 3.552  | 12,4  | 3.559  | 12,8  | 3.680  | 13,3  | 3.749  | 13,9  | 3.781  | 12,3  |
| über 65 Jahre                            | 2.622  | 15,1  | 2.694  | 15,6  | 2.780  | 16,2  | 2.730  | 16,9  | 2.793  | 15,0  |
| <b>nach Nationalität</b>                 |        |       |        |       |        |       |        |       |        |       |
| Deutsche                                 | 25.785 | 96,4  | 26.114 | 96,3  | 26.769 | 96,2  | 26.607 | 95,9  | 26.018 | 95,8  |
| Ausländer                                | 1.877  | 3,6   | 1.912  | 3,7   | 2.139  | 3,8   | 2.030  | 4,0   | 2.018  | 4,2   |
| unbekannt                                | 49     | 3,6   | 52     | 3,7   | 61     | 3,8   | 57     | 4,0   | 67     | 4,2   |
| <b>nach dem Berufsabschluss</b>          |        |       |        |       |        |       |        |       |        |       |
| ohne beruflichen<br>Ausbildungsabschluss | x      | x     | x      | x     | x      | x     | 7.049  | 10,9  | 7.309  | 11,1  |
| mit anerkanntem<br>Berufsabschluss       | x      | x     | x      | x     | x      | x     | 11.035 | 61,6  | 11.059 | 61,7  |
| mit akademischem<br>Abschluss            | x      | x     | x      | x     | x      | x     | 2.375  | 15,2  | 2.569  | 16,0  |
| Ausbildung<br>unbekannt                  | x      | x     | x      | x     | x      | x     | 8.235  | 12,4  | 7.166  | 11,2  |

Quelle: Statistik der Bundesagentur für Arbeit  
Stand: Juni des Jahres.

**529. Geringfügig entlohnte Beschäftigte (GeB) mit Wohnort Kiel nach ausgewählten Merkmalen**

| Merkmal                   | 2011   |       | 2012   |       | 2013   |       | 2014   |       | 2015   |       |
|---------------------------|--------|-------|--------|-------|--------|-------|--------|-------|--------|-------|
|                           | abs.   | in %  | abs.   | in %  | abs.   | in %  | abs.   | in %  | abs.   | in %  |
| Insgesamt                 | 25.183 | 100,0 | 25.831 | 100,0 | 26.392 | 100,0 | 26.206 | 100,0 | 26.006 | 100,0 |
| <b>nach Geschlecht</b>    |        |       |        |       |        |       |        |       |        |       |
| Männer                    | 10.642 | 42,3  | 10.971 | 42,5  | 11.318 | 42,9  | 11.142 | 42,5  | 11.035 | 42,4  |
| Frauen                    | 14.541 | 57,7  | 14.860 | 57,5  | 15.074 | 57,1  | 15.064 | 57,5  | 14.971 | 57,6  |
| <b>nach Altersgruppen</b> |        |       |        |       |        |       |        |       |        |       |
| unter 25 Jahre            | 5.434  | 21,6  | 5.809  | 22,5  | 6.102  | 23,1  | 6.576  | 25,1  | 6.496  | 25,0  |
| 25 -< 55 Jahre            | x      | x     | x      | x     | x      | x     | 14.326 | 54,7  | 14.092 | 54,2  |
| 55 -< 65 Jahre            | x      | x     | x      | x     | x      | x     | 3.092  | 11,8  | 3.154  | 12,1  |
| über 65 Jahre             | x      | x     | x      | x     | x      | x     | 2.212  | 8,4   | 2.264  | 8,7   |
| <b>nach Nationalität</b>  |        |       |        |       |        |       |        |       |        |       |
| Deutsche                  | 22.748 | 90,3  | 23.383 | 90,5  | 23.721 | 89,9  | 23.739 | 90,6  | 23.441 | 90,1  |
| Ausländer                 | 2.382  | 9,5   | 2.396  | 9,3   | 2.605  | 9,9   | 2.391  | 9,1   | 2.475  | 9,5   |
| unbekannt                 | 53     | 0,2   | 52     | 0,2   | 66     | 0,3   | 76     | 0,3   | 90     | 0,3   |

Quelle: Statistik der Bundesagentur für Arbeit  
Stand: Juni des Jahres.

**530. Erwerbstätige nach Stellung im Beruf und Standard-Arbeitsvolumen**

| Jahr            | Ins-<br>gesamt | davon   |  |                          | nachrichtlich:                                |  |
|-----------------|----------------|---|--|--------------------------|---|--|
|                 |                | Selbstständige<br>und mithelfende<br>Familienangehörige | Arbeitnehmer/innen<br>(abhängig<br>Beschäftigte) | darunter                 | Standard-Arbeitsvolumen<br>der Erwerbstätigen |  |
|                 |                |   |  | marginal<br>Beschäftigte | in Mio.<br>Arbeits-<br>stunden                | rechnerisch:<br>Stunden je<br>Erwerbstätigen |
| Anzahl in 1.000 |                |   |  |                          |   |  |
| 1991            | 156,5          | 8,7   | 147,8  | .                        | .   | .  |
| 1992            | 156,6          | 8,6   | 148,0  | .                        | .   | .  |
| 1993            | 153,8          | 8,8   | 145,0  | .                        | .   | .  |
| 1994            | 151,6          | 9,2   | 142,4  | .                        | .   | .  |
| 1995            | 150,9          | 9,5   | 141,4  | .                        | .   | .  |
| 1996            | 150,6          | 9,9   | 140,7  | .                        | .   | .  |
| 1997            | 148,4          | 10,0  | 138,4  | .                        | .   | .  |
| 1998            | 146,8          | 9,8   | 137,0  | .                        | .   | .  |
| 1999            | 148,4          | 10,0  | 138,4  | .                        | .   | .  |
| 2000            | 154,8          | 10,1  | 144,7  | .                        | 221,1   | 1.429  |
| 2001            | 154,4          | 10,4  | 144,0  | .                        | 219,6   | 1.422  |
| 2002            | 152,8          | 10,5  | 142,3  | .                        | 216,7   | 1.418  |
| 2003            | 150,9          | 10,5  | 140,4  | 18,3                     | 212,3   | 1.407  |
| 2004            | 151,6          | 10,9  | 140,7  | 19,8                     | 212,5   | 1.402  |
| 2005            | 151,7          | 11,0  | 140,7  | 20,3                     | 211,2   | 1.393  |
| 2006            | 154,5          | 11,2  | 143,4  | 21,3                     | 217,8   | 1.410  |
| 2007            | 156,5          | 11,4  | 145,1  | 21,9                     | 219,7   | 1.404  |
| 2008            | 158,3          | 11,7  | 146,6  | 22,6                     | 220,2   | 1.391  |
| 2009            | 159,2          | 11,6  | 147,6  | 23,4                     | 215,2   | 1.352  |
| 2010            | 158,4          | 11,6  | 146,8  | 23,1                     | 216,3   | 1.365  |
| 2011            | 159,8          | 11,9  | 147,9  | 22,8                     | 218,8   | 1.369  |
| 2012            | 160,7          | 12,0  | 148,6  | 22,7                     | 217,4   | 1.353  |
| 2013            | 161,7          | 11,6  | 150,1  | 23,2                     | 216,0   | 1.335  |
| 2014            | 166,0          | 11,4  | 154,6  | 23,3                     | ...   | ...  |

Quelle: Hessisches Statistisches Landesamt (Arbeitskreis "Erwerbstätigenrechnung des Bundes und der Länder")

Berechnungsstand Erwerbstätige: August 2014 - Revision 2014.

Berechnungsstand Arbeitsvolumen: August 2015.

**Anmerkung:** Durch eine umfassendere Berücksichtigung der ausschließlich geringfügig Beschäftigten seit dem Jahr 2000 wird ein höheres Niveau der Beschäftigung als in früheren Publikationen ausgewiesen. Die Daten sind daher nur sehr bedingt miteinander vergleichbar.

**Grafik 510. Erwerbstätige am Arbeitsort Kiel in 1.000**

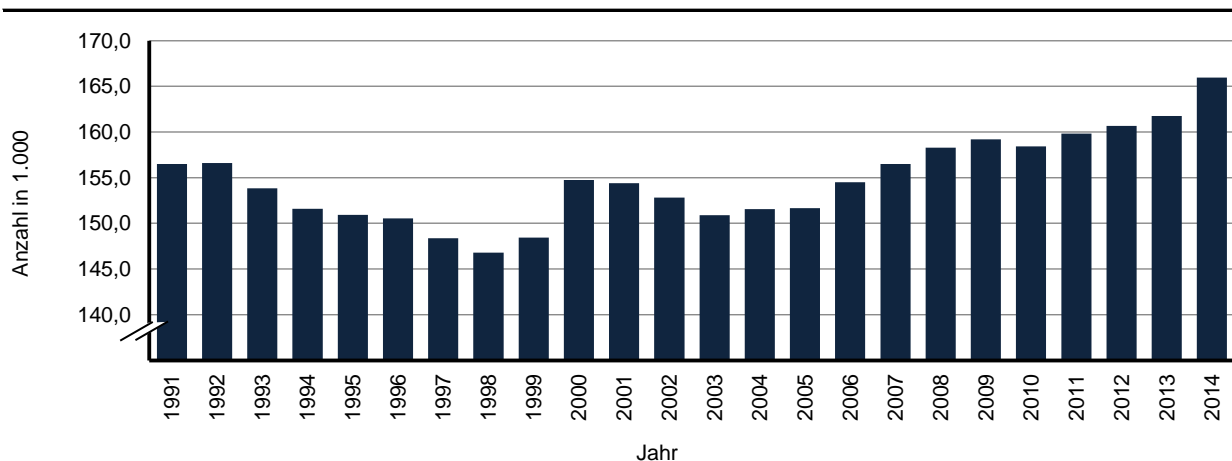

## 531. Erwerbstätige nach Wirtschaftsbereichen

| Jahr            | davon      |                                      |                        |                        |            |                         |                                 |  |                                       |
|-----------------|------------|--------------------------------------|------------------------|------------------------|------------|-------------------------|---------------------------------|--|---------------------------------------|
|                 | ins-gesamt | Land- und Forstwirtschaft, Fischerei | Produzierendes Gewerbe |                        |            | Dienstleistungsbereiche |                                 |  |                                       |
|                 |            |                                      | ins-gesamt             | darunter               |            | ins-gesamt              | davon                           |  |                                       |
|                 |            |                                      |                        | Verarbeitendes Gewerbe | Baugewerbe |                         | Handel, Gastgewerbe und Verkehr | Finanzierung, Vermietung und Unternehmensdienstleister | Öffentliche und private Dienstleister |
| Anzahl in 1.000 |            |                                      |                        |                        |            |                         |                                 |  |                                       |
| 2000            | 154,8      | 0,1                                  | 24,1                   | 15,3                   | 6,4        | 130,6                   | 40,8                            | 25,9   | 63,9                                  |
| 2001            | 154,4      | 0,1                                  | 23,7                   | 15,4                   | 6,0        | 130,6                   | 40,7                            | 26,5   | 63,4                                  |
| 2002            | 152,8      | 0,1                                  | 22,7                   | 15,1                   | 5,5        | 130,0                   | 39,9                            | 26,1   | 64,0                                  |
| 2003            | 150,9      | 0,1                                  | 21,8                   | 14,6                   | 5,2        | 129,0                   | 38,9                            | 26,2   | 63,9                                  |
| 2004            | 151,6      | 0,1                                  | 21,2                   | 14,3                   | 4,9        | 130,3                   | 39,2                            | 26,3   | 64,7                                  |
| 2005            | 151,7      | 0,1                                  | 20,1                   | 13,4                   | 4,7        | 131,5                   | 39,2                            | 26,7   | 65,6                                  |
| 2006            | 154,5      | 0,1                                  | 19,3                   | 12,8                   | 4,5        | 135,1                   | 39,9                            | 28,4   | 66,8                                  |
| 2007            | 156,5      | 0,1                                  | 19,2                   | 12,9                   | 4,4        | 137,2                   | 40,3                            | 29,3   | 67,5                                  |
| 2008            | 158,3      | 0,1                                  | 19,3                   | 13,3                   | 4,3        | 138,8                   | 39,2                            | 30,3   | 69,3                                  |
| 2009            | 159,2      | 0,1                                  | 19,4                   | 13,3                   | 4,3        | 139,7                   | 38,9                            | 30,6   | 70,2                                  |
| 2010            | 158,4      | 0,1                                  | 19,3                   | 12,9                   | 4,4        | 139,0                   | 38,8                            | 29,8   | 70,4                                  |
| 2011            | 159,8      | 0,1                                  | 19,5                   | 12,8                   | 4,5        | 140,2                   | 39,5                            | 30,3   | 70,5                                  |
| 2012            | 160,8      | 0,1                                  | 19,2                   | 12,8                   | 4,6        | 141,5                   | 40,0                            | 31,2   | 70,3                                  |
| 2013            | 161,9      | 0,1                                  | 19,9                   | 13,3                   | 4,6        | 141,9                   | 40,3                            | 30,7   | 70,9                                  |
| 2014            | 166,0      | 0,1                                  | 20,1                   | 13,5                   | 4,6        | 145,8                   | 40,7                            | 31,5   | 73,6                                  |

Quelle: Hessisches Statistisches Landesamt (Arbeitskreis "Erwerbstätigenrechnung des Bundes und der Länder")

Berechnungsstand Erwerbstätige: August 2015 - Revision 2014.

## 532. Arbeitnehmer/innen nach Wirtschaftsbereichen

| Jahr            | davon      |                                      |                        |                        |            |                         |                                 |  |                                       |
|-----------------|------------|--------------------------------------|------------------------|------------------------|------------|-------------------------|---------------------------------|--|---------------------------------------|
|                 | ins-gesamt | Land- und Forstwirtschaft, Fischerei | Produzierendes Gewerbe |                        |            | Dienstleistungsbereiche |                                 |  |                                       |
|                 |            |                                      | ins-gesamt             | darunter               |            | ins-gesamt              | davon                           |  |                                       |
|                 |            |                                      |                        | Verarbeitendes Gewerbe | Baugewerbe |                         | Handel, Gastgewerbe und Verkehr | Finanzierung, Vermietung und Unternehmensdienstleister | Öffentliche und private Dienstleister |
| Anzahl in 1.000 |            |                                      |                        |                        |            |                         |                                 |  |                                       |
| 2000            | 144,7      | 0,1                                  | 22,8                   | 14,8                   | 5,6        | 121,8                   | 37,5                            | 23,3   | 61,0                                  |
| 2001            | 144,0      | 0,1                                  | 22,3                   | 14,9                   | 5,1        | 121,6                   | 37,5                            | 23,8   | 60,4                                  |
| 2002            | 142,3      | 0,1                                  | 21,3                   | 14,6                   | 4,7        | 120,9                   | 36,6                            | 23,4   | 61,0                                  |
| 2003            | 140,4      | 0,1                                  | 20,4                   | 14,1                   | 4,4        | 119,9                   | 35,6                            | 23,3   | 61,0                                  |
| 2004            | 140,7      | 0,1                                  | 19,8                   | 13,7                   | 4,0        | 120,8                   | 35,8                            | 23,4   | 61,6                                  |
| 2005            | 140,7      | 0,1                                  | 18,7                   | 12,8                   | 3,9        | 122,0                   | 35,9                            | 23,7   | 62,3                                  |
| 2006            | 143,4      | 0,1                                  | 17,9                   | 12,3                   | 3,7        | 125,4                   | 36,5                            | 25,4   | 63,5                                  |
| 2007            | 145,1      | 0,1                                  | 17,9                   | 12,4                   | 3,6        | 127,2                   | 36,9                            | 26,2   | 64,1                                  |
| 2008            | 146,6      | 0,1                                  | 18,0                   | 12,7                   | 3,5        | 128,6                   | 35,8                            | 27,0   | 65,8                                  |
| 2009            | 147,6      | 0,1                                  | 18,0                   | 12,7                   | 3,5        | 129,5                   | 35,6                            | 27,3   | 66,6                                  |
| 2010            | 146,8      | 0,1                                  | 17,9                   | 12,4                   | 3,5        | 128,8                   | 35,6                            | 26,5   | 66,8                                  |
| 2011            | 147,9      | 0,1                                  | 18,0                   | 12,3                   | 3,6        | 129,8                   | 36,2                            | 26,9   | 66,7                                  |
| 2012            | 148,6      | 0,1                                  | 17,7                   | 12,3                   | 3,6        | 130,8                   | 36,7                            | 27,8   | 66,3                                  |
| 2013            | 150,1      | 0,1                                  | 18,4                   | 12,8                   | 3,7        | 131,6                   | 37,3                            | 27,4   | 66,9                                  |
| 2014            | 154,6      | 0,1                                  | 18,7                   | 13,0                   | 3,7        | 135,8                   | 37,7                            | 28,2   | 69,8                                  |

Quelle: Hessisches Statistisches Landesamt (Arbeitskreis "Erwerbstätigenrechnung des Bundes und der Länder")

Berechnungsstand: August 2015 - Revision 2014.

Anmerkung: Durch eine umfassendere Berücksichtigung der ausschließlich geringfügig Beschäftigten seit dem Jahr 2000 wird ein höheres Niveau der Beschäftigung als in früheren Publikationen ausgewiesen. Die Daten sind daher nur sehr bedingt miteinander vergleichbar.

## 533. Bruttoinlandsprodukt und Bruttowertschöpfung nach Wirtschaftsbereichen

| Jahr          | Bruttoinlandsprodukt | Bruttowertschöpfung insgesamt | Land- und Forstwirtschaft, Fischerei | davon                  |   |                        |           |                         |                                  |   |  |
|---------------|----------------------|-------------------------------|--------------------------------------|------------------------|---|------------------------|-----------|-------------------------|----------------------------------|---|--|
|               |                      |                               |                                      | Produzierendes Gewerbe |   |                        |           | Dienstleistungsbereiche |                                  |   |  |
|               |                      |                               |                                      | insgesamt              | davon                                   |                        | insgesamt | davon                   |                                  |   |  |
|               |                      |                               |                                      |                        | Produzierendes Gewerbe ohne Bau-gewerbe | Verarbeitendes Gewerbe |           | Bau-gewerbe             | Handel, Gast-gewerbe und Verkehr | Finanzierung, Vermietung und Unternehmens-dienstleister | Öffentliche und private Dienst-leister |
| in Mill. EURO |                      |                               |                                      |                        |   |                        |           |                         |                                  |   |  |
| 2000          | 7.923,7              | 7.146,7                       | 0,9                                  | 1.284,7                | 1.096,6                                 | 976,7                  | 188,2     | 5.861,1                 | 1.327,2                          | 2.021,8   | 2.512,1                                |
| 2001          | 8.069,6              | 7.291,4                       | 1,0                                  | 1.439,0                | 1.243,2                                 | 1.063,4                | 195,8     | 5.851,4                 | 1.362,5                          | 1.967,9   | 2.521,0                                |
| 2002          | 7.707,0              | 6.970,1                       | 0,9                                  | 1.112,8                | 937,1                                   | 795,3                  | 175,7     | 5.856,4                 | 1.348,0                          | 1.917,1   | 2.591,2                                |
| 2003          | 8.073,0              | 7.290,0                       | 0,9                                  | 1.375,7                | 1.213,9                                 | 1.056,4                | 161,8     | 5.913,5                 | 1.322,9                          | 1.968,4   | 2.622,1                                |
| 2004          | 7.998,2              | 7.246,9                       | 0,9                                  | 1.194,7                | 1.045,6                                 | 915,7                  | 149,1     | 6.051,3                 | 1.393,6                          | 1.955,7   | 2.702,0                                |
| 2005          | 8.135,9              | 7.361,2                       | 1,3                                  | 1.167,3                | 1.008,5                                 | 877,2                  | 158,9     | 6.192,6                 | 1.451,8                          | 1.957,6   | 2.783,1                                |
| 2006          | 8.538,2              | 7.722,6                       | 1,5                                  | 1.304,1                | 1.141,3                                 | 978,8                  | 162,8     | 6.417,0                 | 1.502,9                          | 2.029,3   | 2.884,8                                |
| 2007          | 8.553,6              | 7.695,2                       | 1,7                                  | 1.146,6                | 993,9                                   | 843,8                  | 152,7     | 6.546,9                 | 1.544,7                          | 2.072,1   | 2.930,1                                |
| 2008          | 9.060,4              | 8.149,8                       | 2,0                                  | 1.408,6                | 1.256,3                                 | 1.036,1                | 152,3     | 6.739,2                 | 1.640,2                          | 2.091,9   | 3.007,1                                |
| 2009          | 9.085,8              | 8.149,9                       | 1,5                                  | 1.369,5                | 1.220,6                                 | 976,2                  | 148,9     | 6.778,9                 | 1.609,6                          | 2.086,1   | 3.083,1                                |
| 2010          | 9.104,8              | 8.189,8                       | 1,4                                  | 1.256,7                | 1.099,1                                 | 846,8                  | 157,6     | 6.931,7                 | 1.586,9                          | 2.191,1   | 3.153,7                                |
| 2011          | 9.419,1              | 8.459,4                       | 1,4                                  | 1.386,2                | 1.218,6                                 | 1.010,1                | 167,6     | 7.071,7                 | 1.632,6                          | 2.220,5   | 3.218,6                                |
| 2012          | 9.573,3              | 8.599,5                       | 1,6                                  | 1.446,3                | 1.266,2                                 | 998,1                  | 180,1     | 7.151,6                 | 1.712,2                          | 2.181,6   | 3.257,8                                |
| 2013          | 10.089,4             | 9.070,0                       | 1,7                                  | 1.596,4                | 1.400,6                                 | 1.059,3                | 195,8     | 7.471,8                 | 1.716,4                          | 2.201,9   | 3.553,5                                |

Quelle: Statistisches Landesamt Baden-Württemberg im Auftrag des Arbeitskreises "Volkswirtschaftliche Gesamtrechnungen der Länder"  
Berechnungsstand: August 2015.

## 534. Bruttowertschöpfung je Erwerbstätige/n nach Wirtschaftsbereichen

| Jahr          | Bruttoinlandsprodukt | Bruttowertschöpfung insgesamt | Land- und Forstwirtschaft, Fischerei | davon                  |   |                        |           |                         |                                  |   |  |
|---------------|----------------------|-------------------------------|--------------------------------------|------------------------|---|------------------------|-----------|-------------------------|----------------------------------|---|--|
|               |                      |                               |                                      | Produzierendes Gewerbe |   |                        |           | Dienstleistungsbereiche |                                  |   |  |
|               |                      |                               |                                      | insgesamt              | davon                                   |                        | insgesamt | davon                   |                                  |   |  |
|               |                      |                               |                                      |                        | Produzierendes Gewerbe ohne Bau-gewerbe | Verarbeitendes Gewerbe |           | Bau-gewerbe             | Handel, Gast-gewerbe und Verkehr | Finanzierung, Vermietung und Unternehmens-dienstleister | Öffentliche und private Dienst-leister |
| in 1.000 EURO |                      |                               |                                      |                        |   |                        |           |                         |                                  |   |  |
| 2000          | 51,2                 | 45,7                          | 9,5                                  | 51,4                   | 59,5                                    | 60,8                   | 29,3      | 44,7                    | 36,2                             | 76,3  | 37,2                                   |
| 2001          | 52,3                 | 46,5                          | 10,2                                 | 58,6                   | 67,6                                    | 65,5                   | 32,3      | 44,3                    | 36,7                             | 72,5  | 37,4                                   |
| 2002          | 50,4                 | 44,9                          | 11,0                                 | 47,5                   | 52,6                                    | 50,2                   | 31,7      | 44,5                    | 36,3                             | 71,9  | 38,3                                   |
| 2003          | 53,5                 | 47,3                          | 10,6                                 | 61,3                   | 71,2                                    | 69,7                   | 30,8      | 45,0                    | 36,2                             | 72,6  | 39,0                                   |
| 2004          | 52,8                 | 46,8                          | 11,6                                 | 54,7                   | 62,2                                    | 61,7                   | 30,3      | 45,6                    | 37,8                             | 71,8  | 39,6                                   |
| 2005          | 53,6                 | 47,3                          | 13,3                                 | 56,3                   | 63,5                                    | 62,8                   | 33,4      | 46,0                    | 39,1                             | 71,2  | 39,9                                   |
| 2006          | 55,3                 | 49,0                          | 15,9                                 | 65,4                   | 74,7                                    | 72,9                   | 35,9      | 46,7                    | 39,6                             | 70,4  | 41,0                                   |
| 2007          | 54,7                 | 48,1                          | 15,3                                 | 57,7                   | 64,6                                    | 62,1                   | 34,7      | 46,7                    | 39,7                             | 69,8  | 41,2                                   |
| 2008          | 57,2                 | 50,3                          | 17,6                                 | 71,0                   | 81,3                                    | 75,3                   | 35,7      | 47,5                    | 42,8                             | 68,2  | 41,3                                   |
| 2009          | 57,1                 | 49,7                          | 14,3                                 | 66,3                   | 75,5                                    | 67,2                   | 34,4      | 47,4                    | 42,8                             | 66,0  | 42,0                                   |
| 2010          | 57,5                 | 50,1                          | 13,6                                 | 59,8                   | 67,0                                    | 58,6                   | 35,1      | 48,8                    | 43,4                             | 71,4  | 42,3                                   |
| 2011          | 58,9                 | 51,4                          | 15,6                                 | 71,0                   | 80,0                                    | 74,8                   | 42,3      | 48,7                    | 42,3                             | 71,7  | 42,5                                   |
| 2012          | 59,6                 | 53,5                          | 13,7                                 | 75,3                   | 86,7                                    | 77,8                   | 39,2      | 50,6                    | 42,8                             | 70,2  | 46,3                                   |
| 2013          | 62,4                 | 56,1                          | 14,6                                 | 80,4                   | 92,2                                    | 79,7                   | 42,1      | 52,7                    | 42,5                             | 71,8  | 50,2                                   |

Quelle: Statistisches Landesamt Baden-Württemberg im Auftrag des Arbeitskreises "Volkswirtschaftliche Gesamtrechnungen der Länder"  
Berechnungsstand: August 2015.

## 535. Löhne und Gehälter je Arbeitnehmer/in pro Jahr

| Jahr | Bruttolöhne und -gehälter insgesamt |                                 |                        | Arbeitnehmerentgelt |                                 |                        |
|------|-------------------------------------|---------------------------------|------------------------|---------------------|---------------------------------|------------------------|
|      | Euro                                | Entw. in %<br>(Jahr 2000 = 100) | Deutsch-<br>land = 100 | Euro                | Entw. in %<br>(Jahr 2000 = 100) | Deutsch-<br>land = 100 |
| 2000 | 25.617                              | 100,0                           | 102,2                  | 32.272              | 100,0                           | 103,5                  |
| 2001 | 26.269                              | 102,5                           | 102,5                  | 32.961              | 102,1                           | 103,7                  |
| 2002 | 27.042                              | 105,6                           | 104,1                  | 33.986              | 105,3                           | 105,6                  |
| 2003 | 27.503                              | 107,4                           | 104,6                  | 34.681              | 107,5                           | 106,1                  |
| 2004 | 27.389                              | 106,9                           | 103,6                  | 34.428              | 106,7                           | 105,2                  |
| 2005 | 27.033                              | 105,5                           | 102,0                  | 34.046              | 105,5                           | 103,7                  |
| 2006 | 26.491                              | 103,4                           | 99,2                   | 33.430              | 103,6                           | 100,8                  |
| 2007 | 26.680                              | 104,1                           | 98,6                   | 33.555              | 104,0                           | 100,3                  |
| 2008 | 27.049                              | 105,6                           | 97,6                   | 33.878              | 105,0                           | 99,2                   |
| 2009 | 27.401                              | 107,0                           | 98,9                   | 34.381              | 106,5                           | 100,5                  |
| 2010 | 28.112                              | 109,7                           | 99,0                   | 35.284              | 109,3                           | 100,5                  |
| 2011 | 28.870                              | 112,7                           | 98,5                   | 36.114              | 111,9                           | 100,0                  |
| 2012 | 29.197                              | 114,0                           | 96,9                   | 36.421              | 112,9                           | 98,4                   |
| 2013 | 29.686                              | 115,9                           | 96,5                   | 36.972              | 114,6                           | 98,1                   |

Quelle: Statistisches Landesamt Baden-Württemberg  
(Arbeitskreises "Volkswirtschaftliche Gesamtrechnungen der Länder")  
Berechnungsstand: August 2014 - Rückrechnung bis 2000.

## 536. Einkommen der privaten Haushalte pro Jahr

| Jahr | Primäreinkommen<br>der privaten Haushalte |                                 |                        | Verfügbares Einkommen<br>der privaten Haushalte |                                 |                        |
|------|---|---------------------------------|------------------------|---|---------------------------------|------------------------|
|      | Euro                                      | Entw. in %<br>(Jahr 2000 = 100) | Deutsch-<br>land = 100 | Euro  | Entw. in %<br>(Jahr 2000 = 100) | Deutsch-<br>land = 100 |
| 2000 | 16.295                                    | 100,0                           | 86,8                   | 14.432  | 100,0                           | 91,4                   |
| 2001 | 16.704                                    | 102,5                           | 86,7                   | 14.901  | 103,2                           | 90,5                   |
| 2002 | 16.564                                    | 101,7                           | 86,5                   | 15.050  | 104,3                           | 91,0                   |
| 2003 | 16.801                                    | 103,1                           | 86,1                   | 15.462  | 107,1                           | 91,0                   |
| 2004 | 16.827                                    | 103,3                           | 85,6                   | 15.603  | 108,1                           | 90,4                   |
| 2005 | 17.333                                    | 106,4                           | 86,7                   | 16.052  | 111,2                           | 91,3                   |
| 2006 | 17.934                                    | 110,1                           | 86,4                   | 16.187  | 112,2                           | 90,0                   |
| 2007 | 18.759                                    | 115,1                           | 87,6                   | 16.567  | 114,8                           | 90,6                   |
| 2008 | 19.302                                    | 118,5                           | 86,8                   | 16.760  | 116,1                           | 89,5                   |
| 2009 | 19.280                                    | 118,3                           | 88,5                   | 16.857  | 116,8                           | 90,8                   |
| 2010 | 19.500                                    | 119,7                           | 87,4                   | 17.027  | 118,0                           | 89,2                   |
| 2011 | 20.213                                    | 124,0                           | 86,3                   | 17.271  | 119,7                           | 87,2                   |
| 2012 | 20.470                                    | 125,6                           | 85,1                   | 17.517  | 121,4                           | 86,9                   |
| 2013 | ...                                       | ...                             | ...                    | ...   | ...                             | ...                    |

Quelle: Statistisches Landesamt Baden-Württemberg  
(Arbeitskreises "Volkswirtschaftliche Gesamtrechnungen der Länder")  
Berechnungsstand: August 2014 - Rückrechnung bis 2000.



537. Umsätze der steuerpflichtigen Unternehmen

| Jahr | Steuerpflichtige Unternehmen <sup>1</sup> |  | Steuerbarer Umsatz |  | Umsatzsteuervorauszahlung |  |
|------|---|--|--------------------|--|---------------------------|--|
|      | absolut                                   | Veränderung gegenüber dem ausgewiesenen Vorjahr in % | in 1.000 Euro      | Veränderung gegenüber dem ausgewiesenen Vorjahr in % | in 1.000 Euro             | Veränderung gegenüber dem ausgewiesenen Vorjahr in % |
| 1980 | 5.135                                     | x  | 5.172.833          | x  | 102.532                   | x  |
| 1982 | 5.056                                     | -1,6   | 5.139.651          | -0,6   | 105.423                   | 2,7  |
| 1984 | 5.358                                     | 5,6  | 5.611.817          | 8,4  | 120.921                   | 12,8   |
| 1986 | 5.533                                     | 3,2  | 5.809.622          | 3,4  | 121.868                   | 0,8  |
| 1988 | 5.771                                     | 4,1  | 6.202.842          | 6,3  | 134.337                   | 9,3  |
| 1990 | 5.827                                     | 1,0  | 7.345.544          | 15,6   | 154.693                   | 13,2   |
| 1992 | 6.159                                     | 5,4  | 9.100.252          | 19,3   | 197.501                   | 21,7   |
| 1994 | 6.519                                     | 5,5  | 9.858.332          | 7,7  | 274.144                   | 28,0   |
| 1996 | 6.408                                     | -1,7   | 10.438.903         | 5,6  | 263.460                   | -4,1   |
| 1997 | 6.417                                     | 0,1  | 11.402.766         | 8,5  | 264.768                   | 0,5  |
| 1998 | 6.451                                     | 0,5  | 11.076.287         | -2,9   | 275.046                   | 3,7  |
| 1999 | 6.510                                     | 0,9  | 11.253.370         | 1,6  | 274.643                   | -0,1   |
| 2000 | 6.529                                     | 0,3  | 12.058.823         | 6,7  | .                         | x  |
| 2001 | 6.578                                     | 0,7  | 12.713.554         | 5,1  | 271.048                   | x  |
| 2002 | 6.606                                     | 0,4  | 13.803.879         | 7,9  | 269.836                   | -0,4   |
| 2003 | 6.554                                     | -0,8   | 13.681.578         | -0,9   | 328.349                   | 17,8   |
| 2004 | 6.440                                     | -1,8   | 13.481.944         | -1,5   | 248.624                   | -32,1  |
| 2005 | 6.872                                     | 6,3  | 13.691.340         | 1,5  | 230.440                   | -7,9   |
| 2006 | 6.923                                     | 0,7  | 15.134.932         | 9,5  | 264.219                   | 12,8   |
| 2007 | 7.092                                     | 2,4  | 16.837.471         | 10,1   | 293.425                   | 10,0   |
| 2008 | 7.140                                     | 0,7  | 17.288.922         | 2,6  | 242.530                   | -21,0  |
| 2009 | 6.992                                     | -2,1   | 16.857.329         | -2,6   | 305.323                   | 20,6   |
| 2010 | 7.043                                     | 0,7  | 16.533.279         | -2,0   | 295.984                   | -3,2   |
| 2011 | 7.089                                     | 0,6  | 17.343.287         | 4,7  | 288.589                   | -2,6   |
| 2012 | 7.164                                     | 1,0  | 17.854.425         | 2,9  | 279.968                   | -3,1   |
| 2013 | 7.210                                     | 0,6  | 18.211.061         | 2,0  | 294.660                   | 5,0  |
| 2014 | 7.132                                     | -1,1   | ...                | ...  | ...                       | ...  |

Quelle: Statistisches Amt für Hamburg und Schleswig-Holstein  
<sup>1</sup> Steuerpflichtige mit Lieferungen und Leistungen über 17.500 Euro.

Grafik 511. Anzahl der steuerpflichtigen Unternehmen

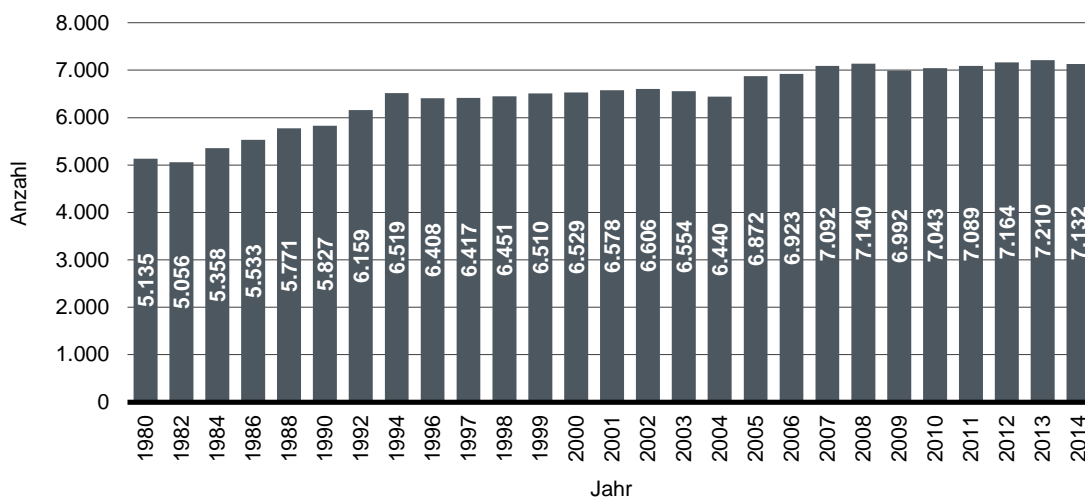

## 538. Unternehmensinsolvenzen

| Jahr | insgesamt | davon    |      |                          |      |
|------|-----------|----------|------|--------------------------|------|
|      |           | eröffnet |      | mangels Masse abgewiesen |      |
|      |           | absolut  | in % | absolut                  | in % |
| 1987 | 76        | 16       | 21,1 | 60                       | 78,9 |
| 1988 | 56        | 10       | 17,9 | 46                       | 82,1 |
| 1989 | 58        | 11       | 19,0 | 47                       | 81,0 |
| 1990 | 65        | 16       | 24,6 | 49                       | 75,4 |
| 1991 | 46        | 6        | 13,0 | 40                       | 87,0 |
| 1992 | 52        | 4        | 7,7  | 48                       | 92,3 |
| 1993 | 89        | 9        | 10,1 | 80                       | 89,9 |
| 1994 | 83        | 14       | 16,9 | 69                       | 83,1 |
| 1995 | 120       | 23       | 19,2 | 97                       | 80,8 |
| 1996 | 83        | 16       | 19,3 | 67                       | 80,7 |
| 1997 | 93        | 19       | 20,4 | 74                       | 79,6 |
| 1998 | 87        | 26       | 29,9 | 61                       | 70,1 |
| 1999 | 69        | 37       | 53,6 | 32                       | 46,4 |
| 2000 | 57        | 32       | 56,1 | 25                       | 43,9 |
| 2001 | 90        | 60       | 66,7 | 30                       | 33,3 |
| 2002 | 138       | 84       | 60,9 | 54                       | 39,1 |
| 2004 | 117       | 88       | 75,2 | 29                       | 24,8 |
| 2005 | 89        | 73       | 82,0 | 16                       | 18,0 |
| 2006 | 122       | 91       | 74,6 | 31                       | 25,4 |
| 2007 | 63        | 55       | 87,3 | 8                        | 12,7 |
| 2008 | 100       | 79       | 79,0 | 21                       | 21,0 |
| 2009 | 105       | 85       | 81,0 | 20                       | 19,0 |
| 2010 | 94        | 73       | 77,7 | 21                       | 22,3 |
| 2011 | 96        | 83       | 86,5 | 13                       | 13,5 |
| 2012 | 79        | 68       | 86,1 | 11                       | 13,9 |
| 2013 | 58        | 45       | 77,6 | 13                       | 22,4 |
| 2014 | 74        | 59       | 79,7 | 15                       | 20,3 |
| 2015 | 38        | 33       | 86,8 | 5                        | 13,2 |

Quelle: Statistisches Amt für Hamburg und Schleswig-Holstein

## 539. Unternehmensinsolvenzen nach Wirtschaftsbereichen

| Jahr | insgesamt | davon nach Wirtschaftsbereichen |            |        |             |                                     |                  |           |
|------|-----------|---------------------------------|------------|--------|-------------|-------------------------------------|------------------|-----------|
|      |           | Verarbeitendes Gewerbe          | Baugewerbe | Handel | Gastgewerbe | Verkehr und Nachrichtenübermittlung | Dienstleistungen | unbekannt |
| 2005 | 89        | 10                              | 19         | 17     | 9           | 2                                   | 31               | 1         |
| 2006 | 122       | 8                               | 25         | 29     | 13          | 8                                   | 36               | 3         |
| 2007 | 63        | 3                               | 11         | 16     | 13          | 2                                   | 17               | 1         |
| 2008 | 100       | 5                               | 26         | 13     | 8           | 5                                   | 25               | 18        |
| 2009 | 105       | 6                               | 18         | 13     | 11          | 15                                  | 26               | 16        |
| 2010 | 94        | 3                               | 14         | 14     | 10          | 11                                  | 28               | 14        |
| 2011 | 96        | 5                               | 19         | 22     | 9           | 9                                   | 19               | 13        |
| 2012 | 79        | 4                               | 14         | 18     | 7           | 12                                  | 18               | 6         |
| 2013 | 58        | 2                               | 13         | 6      | 5           | 7                                   | 16               | 9         |
| 2014 | 74        | 11                              | 12         | 7      | 7           | 8                                   | 20               | 9         |
| 2015 | 38        | -                               | 4          | 3      | 8           | 2                                   | 14               | 7         |

Quelle: Statistisches Amt für Hamburg und Schleswig-Holstein

**540. Ausgewählte Daten des Verarbeitenden Gewerbes <sup>1</sup>**

| Jahr | Betriebe <sup>2</sup> | Beschäftigte <sup>2</sup> |          | Arbeiter-<br>stunden<br><br>in 1.000 | Bruttolohn-<br>und -gehalts-<br>summe | Umsatz                     |                     |             |
|------|-----------------------|---------------------------|----------|--------------------------------------|---------------------------------------|----------------------------|---------------------|-------------|
|      |                       | ins-<br>gesamt            | in 1.000 |                                      |                                       | insgesamt<br>in 1.000 Euro | darunter im Ausland |             |
|      |                       |                           |          |                                      |                                       |                            | in 1.000 Euro       | Anteil in % |
| 2006 | 39                    | 9.155                     | 15.019   | 392.420                              | 2.691.459                             | 1.252.297                  | 46,5                |             |
| 2007 | 43                    | 9.242                     | 15.282   | 404.496                              | 2.287.966                             | 1.429.577                  | 62,5                |             |
| 2008 | 42                    | 9.536                     | 15.772   | 425.142                              | 2.872.764                             | 1.872.255                  | 65,2                |             |
| 2009 | 38                    | 9.079                     | 14.917   | 408.363                              | 2.864.145                             | 2.279.643                  | 79,6                |             |
| 2010 | 38                    | 8.908                     | 14.472   | 402.418                              | 3.008.621                             | 2.064.889                  | 68,6                |             |
| 2011 | 39                    | 8.922                     | 14.741   | 424.884                              | 2.104.412                             | 1.374.156                  | 65,3                |             |
| 2012 | 35                    | 8.735                     | 14.334   | 438.038                              | 1.971.975                             | 1.212.415                  | 61,5                |             |
| 2013 | 36                    | 9.187                     | 14.852   | 451.363                              | 2.335.335                             | 1.670.509                  | 71,5                |             |
| 2014 | 39                    | 9.454                     | 15.304   | 498.725                              | 3.548.255                             | 2.436.881                  | 68,7                |             |
| 2015 | 39                    | 9.528                     | 14.782   | 542.185                              | 2.747.041                             | 1.698.043                  | 61,8                |             |

Quelle: Statistisches Amt für Hamburg und Schleswig-Holstein

<sup>1</sup> nur Betriebe mit im allgemeinen 50 und mehr Beschäftigten und monatlicher Berichtspflicht.<sup>2</sup> im Jahresdurchschnitt.**541. Investitionen in den Betrieben des Verarbeitenden Gewerbes**

| Jahr                 | Betriebe <sup>1</sup> |                      |           | Be-<br>schäftigte | Investitionen              |   |                       |
|----------------------|-----------------------|----------------------|-----------|-------------------|----------------------------|---|-----------------------|
|                      | insgesamt             | mit<br>Investitionen | insgesamt |                   | davon                      |   | je Be-<br>schäftigten |
|                      |                       |                      |           |                   | Gebäude und<br>Grundstücke | Maschinen<br>und Betriebs-<br>ausstattung |                       |
| am 30.09. des Jahres |                       |                      |           | 1.000 Euro        |                            | Euro                                      |                       |
| 1995                 | 101                   | 88                   | 16.909    | 107.916           | 23.713                     | 84.203                                    | 6.382                 |
| 1996                 | 96                    | 87                   | 15.514    | 76.086            | 16.324                     | 59.763                                    | 4.904                 |
| 1997                 | 100                   | 93                   | 15.383    | 75.088            | 15.620                     | 59.468                                    | 4.881                 |
| 1998                 | 94                    | 79                   | 14.810    | 73.331            | 8.873                      | 64.458                                    | 4.951                 |
| 1999                 | 95                    | 86                   | 14.930    | 80.403            | 6.122                      | 74.281                                    | 5.385                 |
| 2000                 | 101                   | 83                   | 14.479    | 59.415            | 7.428                      | 51.987                                    | 4.104                 |
| 2001                 | 96                    | 76                   | 14.222    | 90.843            | 24.930                     | 65.913                                    | 6.388                 |
| 2002                 | 92                    | 76                   | 13.187    | 69.340            | 12.773                     | 56.567                                    | 5.258                 |
| 2003                 | 86                    | 72                   | 11.558    | 45.315            | 7.860                      | 37.454                                    | 3.921                 |
| 2004                 | 86                    | 68                   | 11.048    | 57.914            | 4.660                      | 53.255                                    | 5.242                 |
| 2005                 | 81                    | 64                   | 10.457    | 49.175            | 6.474                      | 42.699                                    | 4.702                 |
| 2006                 | 82                    | 71                   | 10.259    | 49.599            | 5.002                      | 44.597                                    | 4.835                 |
| 2007                 | 85                    | 81                   | 10.446    | 61.190            | 2.677                      | 58.513                                    | 5.858                 |
| 2008                 | 86                    | 75                   | 10.734    | 103.557           | 6.848                      | 96.709                                    | 9.648                 |
| 2009                 | 79                    | 69                   | 9.828     | 72.365            | 26.737                     | 45.628                                    | 7.363                 |
| 2010                 | 81                    | 70                   | 10.004    | 41.085            | 3.424                      | 37.661                                    | 4.107                 |
| 2011                 | 73                    | 64                   | 9.745     | 51.405            | 9.865                      | 41.540                                    | 5.275                 |
| 2012                 | 69                    | 65                   | 9.823     | 56.299            | 10.159                     | 46.140                                    | 5.731                 |
| 2013                 | 73                    | 68                   | 10.368    | 55.135            | 4.887                      | 50.248                                    | 5.318                 |
| 2014                 | 72                    | ...                  | 10.579    | 51.353            | 4.944                      | 46.408                                    | 4.854                 |

Quelle: Statistisches Amt für Hamburg und Schleswig-Holstein

<sup>1</sup> Nur Betriebe mit im allgemeinen 20 und mehr Beschäftigten.

542. Ausgewählte Daten des Baugewerbes

| Jahr | Bauhauptgewerbe<br>am 30.06 des Jahres<br>Ergebnisse der Ergänzungserhebung |              |  | Ausbaugewerbe<br>am 30.06. des Jahres (Betriebe von<br>Unternehmen mit 10 und mehr Beschäftigten) |              |  |
|------|---|--------------|--|---|--------------|--|
|      | Betriebe  | Beschäftigte | Baugewerblicher<br>Jahresumsatz<br>in 1.000 Euro | Betriebe  | Beschäftigte | Baugewerblicher<br>Jahresumsatz<br>in 1.000 Euro |
| 1989 | 144   | 2.844        | 220.124  | 78  | 2.196        | 115.231  |
| 1990 | 151   | 2.880        | 224.472  | 80  | 2.128        | 135.992  |
| 1991 | 160   | 2.906        | 234.838  | 85  | 2.240        | 136.114  |
| 1992 | 166   | 2.924        | 240.712  | 82  | 2.146        | 149.802  |
| 1993 | 158   | 3.048        | 260.388  | 83  | 2.125        | 138.265  |
| 1994 | 154   | 3.064        | 243.958  | 83  | 2.161        | 160.239  |
| 1995 | 166   | 2.936        | 193.296  | 86  | 2.298        | 190.270  |
| 1996 | 129   | 2.343        | 157.678  | 90  | 2.305        | 175.267  |
| 1997 | 132   | 2.064        | 185.447  | 97  | 2.311        | 182.833  |
| 1998 | 131   | 1.891        | 166.094  | 95  | 2.190        | 154.167  |
| 1999 | 118   | 1.679        | 157.074  | 85  | 1.953        | 155.238  |
| 2000 | 117   | 1.574        | 130.788  | 83  | 1.878        | 157.911  |
| 2001 | 112   | 1.370        | 115.770  | 84  | 1.831        | 134.621  |
| 2002 | 108   | 1.263        | 116.497  | 78  | 1.580        | 117.107  |
| 2003 | 96  | 1.128        | 68.992   | 69  | 1.403        | 102.682  |
| 2004 | 85  | 801          | 65.844   | 64  | 1.261        | 99.916   |
| 2005 | 74  | 724          | 57.488   | 56  | 1.142        | 97.775   |
| 2006 | 77  | 718          | 62.812   | 55  | 1.106        | 79.967   |
| 2007 | 74  | 725          | 50.712   | 47  | 978          | 80.606   |
| 2008 | 65  | 679          | 48.798   | 46  | 972          | 90.062   |
| 2009 | 63  | 706          | 69.206   | 43  | 951          | 83.908   |
| 2010 | 60  | 665          | 47.877   | 42  | 957          | 85.689   |
| 2011 | 61  | 728          | 67.836   | 42  | 1.041        | 97.185   |
| 2012 | 56  | 752          | 68.467   | 42  | 1.041        | 95.011   |
| 2013 | 62  | 776          | 63.901   | 41  | 1.052        | 97.910   |
| 2014 | 53  | 794          | 83.697   | 41  | 1.069        | 112.213  |
| 2015 | 59  | 841          | ...  | 40  | 1.148        | ...  |

Quelle: Statistisches Amt für Hamburg und Schleswig-Holstein

Grafik 512. Anzahl der Betriebe des Bauhaupt- und Ausbaugewerbe

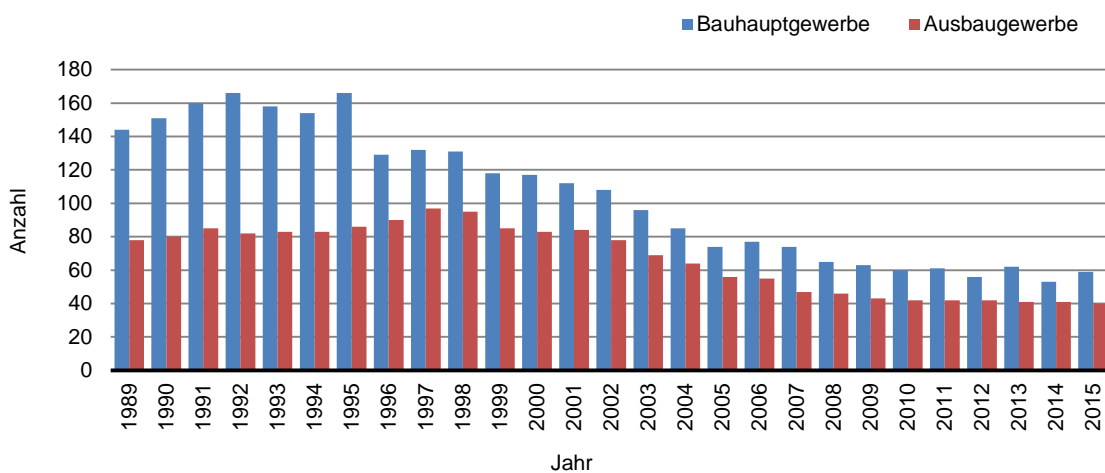

**543. Baugewerblicher Umsatz von Unternehmen mit 20 und mehr Beschäftigten**

| Jahr | Jahresumsatz<br>insgesamt | davon im      |            |  |            |                                  |            |
|------|---------------------------|---------------|------------|--|------------|----------------------------------|------------|
|      |                           | Wohnungsbau   |            | gewerblicher und<br>industrieller Bau <sup>1</sup> |            | öffentlicher- und<br>Verkehrsbau |            |
|      |                           | in 1.000 Euro | in % von 1 | in 1.000 Euro                                      | in % von 1 | in 1.000 Euro                    | in % von 1 |
|      |                           | 1             | 2          | 3  | 4          | 5                                | 6          |
| 1996 | 129.699                   | 26.824        | 20,7       | 47.811   | 36,9       | 55.064                           | 42,5       |
| 1997 | 154.183                   | 25.011        | 16,2       | 73.116   | 47,4       | 56.055                           | 36,4       |
| 1998 | 155.261                   | 34.155        | 22,0       | 65.570   | 42,2       | 55.537                           | 35,8       |
| 1999 | 125.185                   | 27.124        | 21,7       | 58.195   | 46,5       | 39.866                           | 31,8       |
| 2000 | 95.242                    | 12.916        | 13,6       | 33.618   | 35,3       | 48.708                           | 51,1       |
| 2001 | 74.872                    | 9.979         | 13,3       | 32.796   | 43,8       | 32.097                           | 42,9       |
| 2002 | 65.261                    | 6.862         | 10,5       | 34.953   | 53,6       | 23.446                           | 35,9       |
| 2003 | 52.953                    | 5.592         | 10,6       | 22.203   | 41,9       | 25.158                           | 47,5       |
| 2004 | 40.109                    | 5.413         | 13,5       | 12.372   | 30,8       | 22.324                           | 55,7       |
| 2005 | 31.574                    | 4.030         | 12,8       | 13.306   | 42,1       | 14.238                           | 45,1       |
| 2006 | 31.755                    | 4.300         | 13,5       | 16.992   | 53,5       | 10.463                           | 32,9       |
| 2007 | 36.154                    | 5.158         | 14,3       | 13.016   | 36,0       | 17.980                           | 49,7       |
| 2008 | 30.410                    | 7.782         | 25,6       | 14.427   | 47,4       | 8.201                            | 27,0       |
| 2009 | 50.305                    | 17.200        | 34,2       | 25.544   | 50,8       | 7.561                            | 15,0       |
| 2010 | 25.780                    | 7.100         | 27,5       | 12.079   | 46,9       | 6.601                            | 25,6       |
| 2011 | 43.793                    | 10.281        | 23,5       | 20.978   | 47,9       | 12.534                           | 28,6       |
| 2012 | 41.367                    | 7.855         | 19,0       | 24.393   | 59,0       | 9.119                            | 22,0       |
| 2013 | 41.390                    | 10.915        | 26,4       | 23.828   | 57,6       | 6.647                            | 16,1       |
| 2014 | 59.851                    | 16.965        | 28,3       | 34.503   | 57,6       | 8.383                            | 14,0       |
| 2015 | 52.481                    | 13.804        | 26,3       | 29.652   | 56,5       | 9.024                            | 17,2       |

Quelle: Statistisches Landesamt Schleswig-Holstein

<sup>1</sup> inklusive Landwirtschaftsbau.**544. Die Kieler Handwerksbetriebe nach Handwerksgruppen - 2015**

| Handwerksgruppe   | Betriebe<br>insgesamt | davon                             |             |                              |             |
|---|-----------------------|-----------------------------------|-------------|------------------------------|-------------|
|   |                       | zulassungspflichtige<br>Handwerke |             | zulassungsfreie<br>Handwerke |             |
|   |                       | abs.                              | in %        | abs.                         | in %        |
| Bauhandwerk   | 367                   | 231                               | 62,9        | 136                          | 37,1        |
| Metallhandwerk  | 387                   | 369                               | 95,3        | 18                           | 4,7         |
| Holzhandwerk  | 80                    | 53                                | 66,3        | 27                           | 33,8        |
| Bekleidung  | 95                    | -                                 | 0,0         | 95                           | 100,0       |
| Nahrungsmittelhandwerke                                 | 52                    | 52                                | 100,0       | -                            | 0,0         |
| Gesundheits-, Körperpflege-,<br>und Reinigungshandwerke | 346                   | 234                               | 67,6        | 112                          | 32,4        |
| Glas-, Papier- und sonstige<br>Handwerke                | 90                    | 13                                | 14,4        | 77                           | 85,6        |
| <b>Handwerksbetriebe insg.</b>                          | <b>1.417</b>          | <b>952</b>                        | <b>67,2</b> | <b>465</b>                   | <b>32,8</b> |
| zudem handwerksähnliche<br>Gewerbebetriebe <sup>1</sup> | 270                   | x                                 | x           | x                            | x           |

Quelle: Handwerkskammer Lübeck

<sup>1</sup> inklusive der Betriebe mit einfachen Tätigkeiten.

**545. Handwerksbetriebe in der Landeshauptstadt Kiel**

| Jahr | Betriebe<br>insgesamt | davon                                  |                                   |   |
|------|-----------------------|--|-----------------------------------|---|
|      |                       | zulassungs-<br>pflichtige<br>Handwerke | zulassungs-<br>freie<br>Handwerke | handwerks-<br>ähnliche<br>Gewerbe-<br>betriebe <sup>1</sup> |
| 2001 | 1.516                 |  | zusammen 1.159                    | 357   |
| 2002 | 1.496                 |  | zusammen 1.153                    | 343   |
| 2003 | 1.495                 |  | zusammen 1.148                    | 347   |
| 2004 | 1.576                 | 1.010                                  | 235                               | 331   |
| 2005 | 1.602                 | 998                                    | 288                               | 316   |
| 2006 | 1.642                 | 996                                    | 325                               | 321   |
| 2007 | 1.641                 | 997                                    | 349                               | 295   |
| 2008 | 1.651                 | 987                                    | 373                               | 291   |
| 2009 | 1.688                 | 992                                    | 395                               | 301   |
| 2010 | 1.652                 | 976                                    | 373                               | 303   |
| 2011 | 1.616                 | 972                                    | 371                               | 273   |
| 2012 | 1.663                 | 949                                    | 436                               | 278   |
| 2013 | 1.682                 | 949                                    | 455                               | 278   |
| 2014 | 1.684                 | 952                                    | 469                               | 263   |
| 2015 | 1.687                 | 952                                    | 465                               | 270   |

Quelle: Handwerkskammer Lübeck

<sup>1</sup> inklusive der Betriebe mit einfachen Tätigkeiten.**546. Auszubildende im Handwerk**

| Jahr | insgesamt | davon    |      |          |      | darunter          |                      |
|------|-----------|----------|------|----------|------|-------------------|----------------------|
|      |           | männlich |      | weiblich |      | im<br>1. Lehrjahr | Ausländer/-<br>innen |
|      |           | abs.     | in % | abs.     | in % |                   |                      |
| 2001 | 1.395     | 998      | 71,5 | 397      | 28,5 | 449               | 77                   |
| 2002 | 1.294     | 897      | 69,3 | 397      | 30,7 | 449               | 77                   |
| 2003 | 1.309     | 937      | 71,6 | 372      | 28,4 | 413               | 64                   |
| 2004 | 1.285     | 923      | 71,8 | 362      | 28,2 | 392               | 52                   |
| 2005 | 1.277     | 900      | 70,5 | 377      | 29,5 | 399               | 50                   |
| 2006 | 1.271     | 905      | 71,2 | 366      | 28,8 | 399               | 37                   |
| 2007 | 1.325     | 915      | 69,1 | 410      | 30,9 | 475               | 36                   |
| 2008 | 1.349     | 934      | 69,2 | 415      | 30,8 | 511               | 35                   |
| 2009 | 1.373     | 928      | 67,6 | 445      | 32,4 | 521               | 53                   |
| 2010 | 1.417     | 952      | 67,2 | 465      | 32,8 | 509               | 49                   |
| 2011 | 1.349     | 900      | 66,7 | 449      | 33,3 | 479               | 40                   |
| 2012 | 1.377     | 920      | 66,8 | 457      | 33,2 | 531               | 44                   |
| 2013 | 1.339     | 895      | 66,8 | 444      | 33,2 | 477               | 47                   |
| 2014 | 1.315     | 900      | 68,4 | 415      | 31,6 | 451               | 53                   |
| 2015 | 1.252     | 878      | 70,1 | 374      | 29,9 | 459               | 56                   |

Quelle: Handwerkskammer Lübeck

---

# Kapitel 6: Fremdenverkehr

---

## Erklärungen und Definitionen

### **Beherbergungsstätten**

Beherbergungsstätten sind Einrichtungen (Hotels, Pensionen u.ä.) für die vorübergehende Beherbergung von Gästen mit zehn und mehr Betten.

### **Bettenauslastung**

Die Bettenauslastung ist das Verhältnis der tatsächlichen Übernachtungen zu den möglichen Übernachtungen innerhalb des Berichtszeitraums (hier: binnen eines Jahres).

### **Durchschnittlicher Aufenthalt**

Die durchschnittliche Aufenthaltsdauer in Tagen gibt das Verhältnis von Gästen zu den Übernachtungen in Tagen an.  
(Übernachtungen/Gäste)



**601. Gäste und Übernachtungen**

| Zeitraum <sup>1</sup>    | Gäste/Ankünfte <sup>2</sup> | Übernachtungen <sup>2</sup> | durchschnittliche<br>Aufenthaltsdauer<br>in Tagen |
|--------------------------|-----------------------------|-----------------------------|---|
| Sommerhalbjahr 1988      | 115.564                     | 246.720                     | 2,13  |
| Winterhalbjahr 1988/89   | 73.964                      | 162.641                     | 2,20  |
| Sommerhalbjahr 1989      | 120.345                     | 261.300                     | 2,17  |
| Winterhalbjahr 1989/90   | 75.272                      | 159.057                     | 2,11  |
| Sommerhalbjahr 1990      | 121.109                     | 256.686                     | 2,12  |
| Winterhalbjahr 1990/91   | 81.267                      | 165.878                     | 2,04  |
| Sommerhalbjahr 1991      | 122.883                     | 254.522                     | 2,07  |
| Winterhalbjahr 1991/92   | 90.016                      | 181.349                     | 2,01  |
| Sommerhalbjahr 1992      | 116.379                     | 253.281                     | 2,18  |
| Winterhalbjahr 1992/93   | 78.838                      | 158.918                     | 2,02  |
| Sommerhalbjahr 1993      | 110.619                     | 236.326                     | 2,14  |
| Winterhalbjahr 1993/94   | 75.409                      | 159.882                     | 2,12  |
| Sommerhalbjahr 1994      | 112.358                     | 239.034                     | 2,13  |
| Winterhalbjahr 1994/95   | 78.842                      | 176.584                     | 2,24  |
| Sommerhalbjahr 1995      | 116.638                     | 255.216                     | 2,19  |
| Winterhalbjahr 1995/96   | 82.325                      | 173.438                     | 2,11  |
| Sommerhalbjahr 1996      | 115.688                     | 239.727                     | 2,07  |
| Winterhalbjahr 1996/97   | 83.858                      | 159.837                     | 1,91  |
| Sommerhalbjahr 1997      | 121.593                     | 236.839                     | 1,95  |
| Winterhalbjahr 1997/98   | 87.329                      | 164.462                     | 1,88  |
| Sommerhalbjahr 1998      | 122.024                     | 237.800                     | 1,95  |
| Winterhalbjahr 1998/99   | 87.092                      | 157.255                     | 1,81  |
| Sommerhalbjahr 1999      | 121.806                     | 232.623                     | 1,91  |
| Winterhalbjahr 1999/2000 | 92.012                      | 162.664                     | 1,77  |
| Sommerhalbjahr 2000      | 127.159                     | 247.603                     | 1,95  |
| Winterhalbjahr 2000/2001 | 91.383                      | 170.499                     | 1,87  |
| Sommerhalbjahr 2001      | 132.011                     | 250.058                     | 1,89  |
| Winterhalbjahr 2001/2002 | 94.376                      | 172.083                     | 1,82  |
| Sommerhalbjahr 2002      | 130.211                     | 248.723                     | 1,91  |
| Winterhalbjahr 2002/2003 | 91.230                      | 167.402                     | 1,83  |
| Sommerhalbjahr 2003      | 132.592                     | 260.399                     | 1,96  |
| Winterhalbjahr 2003/2004 | 88.636                      | 171.878                     | 1,94  |
| Sommerhalbjahr 2004      | 128.829                     | 256.136                     | 1,99  |
| Winterhalbjahr 2004/2005 | 88.352                      | 165.605                     | 1,87  |
| Sommerhalbjahr 2005      | 147.214                     | 296.234                     | 2,01  |
| Winterhalbjahr 2005/2006 | 90.977                      | 173.557                     | 1,91  |
| Sommerhalbjahr 2006      | 149.661                     | 296.570                     | 1,98  |
| Winterhalbjahr 2006/2007 | 101.985                     | 194.161                     | 1,90  |
| Sommerhalbjahr 2007      | 150.391                     | 287.538                     | 1,91  |
| Winterhalbjahr 2007/2008 | 103.413                     | 195.186                     | 1,89  |
| Sommerhalbjahr 2008      | 155.195                     | 303.210                     | 1,95  |
| Winterhalbjahr 2008/2009 | 91.934                      | 184.459                     | 2,01  |
| Sommerhalbjahr 2009      | 157.999                     | 304.736                     | 1,93  |
| Winterhalbjahr 2009/2010 | 100.476                     | 186.844                     | 1,86  |
| Sommerhalbjahr 2010      | 169.323                     | 328.434                     | 1,94  |
| Winterhalbjahr 2010/2011 | 109.241                     | 209.573                     | 1,92  |
| Sommerhalbjahr 2011      | 185.648                     | 350.090                     | 1,89  |
| Winterhalbjahr 2011/2012 | 112.498                     | 216.579                     | 1,93  |
| Sommerhalbjahr 2012      | 187.665                     | 357.911                     | 1,91  |
| Winterhalbjahr 2012/2013 | 115.804                     | 226.757                     | 1,96  |
| Sommerhalbjahr 2013      | 191.442                     | 380.578                     | 1,99  |
| Winterhalbjahr 2013/2014 | 126.106                     | 256.328                     | 2,03  |
| Sommerhalbjahr 2014      | 197.935                     | 387.917                     | 1,96  |
| Winterhalbjahr 2014/2015 | 131.496                     | 267.804                     | 2,04  |
| Sommerhalbjahr 2015      | 207.055                     | 407.366                     | 1,97  |

Quelle: Statistisches Amt für Hamburg und Schleswig-Holstein

<sup>1</sup> Sommerhalbjahr vom 01.05. - 31.10., Winterhalbjahr vom 01.11. - 30.04.<sup>2</sup> bis 2011 in Beherbergungsstätten mit 9 und mehr Betten, seit 2012 mit 10 und mehr Betten.

**602. Gäste und Übernachtungen nach Herkunft <sup>1</sup>**

| Jahr | Insgesamt |                     | davon aus   |      |                |      |          |      |                |      |
|------|-----------|---------------------|-------------|------|----------------|------|----------|------|----------------|------|
|      | Ankünfte  | Über-<br>nachtungen | Deutschland |      |                |      | Ausland  |      |                |      |
|      |           |                     | Ankünfte    |      | Übernachtungen |      | Ankünfte |      | Übernachtungen |      |
|      |           |                     | absolut     | in % | absolut        | in % | absolut  | in % | absolut        | in % |
| 1988 | 190.509   | 411.306             | 144.826     | 76,0 | 301.397        | 73,3 | 45.683   | 24,0 | 109.909        | 26,7 |
| 1989 | 195.617   | 420.357             | 149.032     | 76,2 | 314.688        | 74,9 | 46.585   | 23,8 | 105.669        | 25,1 |
| 1990 | 202.376   | 422.564             | 151.133     | 74,7 | 317.585        | 75,2 | 51.243   | 25,3 | 104.979        | 24,8 |
| 1991 | 212.899   | 435.871             | 156.555     | 73,5 | 325.014        | 74,6 | 56.344   | 26,5 | 110.857        | 25,4 |
| 1992 | 195.217   | 412.199             | 152.008     | 77,9 | 327.185        | 79,4 | 43.209   | 22,1 | 85.014         | 20,6 |
| 1993 | 186.028   | 396.208             | 145.866     | 78,4 | 309.802        | 78,2 | 40.162   | 21,6 | 86.406         | 21,8 |
| 1994 | 191.200   | 415.618             | 150.444     | 78,7 | 335.032        | 80,6 | 40.756   | 21,3 | 80.586         | 19,4 |
| 1995 | 198.963   | 428.654             | 157.017     | 78,9 | 350.379        | 81,7 | 41.946   | 21,1 | 78.275         | 18,3 |
| 1996 | 196.157   | 413.265             | 158.733     | 80,9 | 338.088        | 81,8 | 37.424   | 19,1 | 75.177         | 18,2 |
| 1997 | 207.760   | 394.381             | 160.057     | 77,0 | 318.371        | 80,7 | 47.703   | 23,0 | 76.010         | 19,3 |
| 1998 | 211.055   | 400.419             | 161.886     | 76,7 | 315.525        | 78,8 | 49.169   | 23,3 | 84.894         | 21,2 |
| 1999 | 208.408   | 391.321             | 164.343     | 78,9 | 314.035        | 80,2 | 44.065   | 21,1 | 77.286         | 19,8 |
| 2000 | 219.539   | 413.956             | 171.141     | 78,0 | 330.053        | 79,7 | 48.398   | 22,0 | 83.903         | 20,3 |
| 2001 | 225.226   | 423.199             | 173.673     | 77,1 | 333.873        | 78,9 | 51.553   | 22,9 | 89.326         | 21,1 |
| 2002 | 222.766   | 418.587             | 172.227     | 77,3 | 333.253        | 79,6 | 50.539   | 22,7 | 85.334         | 20,4 |
| 2003 | 226.591   | 431.109             | 177.828     | 78,5 | 342.651        | 79,5 | 48.763   | 21,5 | 88.458         | 20,5 |
| 2004 | 213.866   | 424.026             | 172.189     | 80,5 | 343.695        | 81,1 | 41.677   | 19,5 | 80.331         | 18,9 |
| 2005 | 235.328   | 457.744             | 194.443     | 82,6 | 383.301        | 83,7 | 40.885   | 17,4 | 74.443         | 16,3 |
| 2006 | 243.204   | 476.113             | 200.516     | 82,4 | 395.625        | 83,1 | 42.688   | 17,6 | 80.488         | 16,9 |
| 2007 | 252.785   | 480.216             | 202.371     | 80,1 | 385.926        | 80,4 | 50.414   | 19,9 | 94.290         | 19,6 |
| 2008 | 255.474   | 497.475             | 204.676     | 80,1 | 395.207        | 79,4 | 50.798   | 19,9 | 102.268        | 20,6 |
| 2009 | 252.449   | 487.878             | 208.456     | 82,6 | 403.248        | 82,7 | 43.993   | 17,4 | 84.630         | 17,3 |
| 2010 | 272.288   | 521.914             | 220.680     | 81,0 | 423.753        | 81,2 | 51.608   | 19,0 | 98.161         | 18,8 |
| 2011 | 296.344   | 563.960             | 243.630     | 82,2 | 463.791        | 82,2 | 52.714   | 17,8 | 100.169        | 17,8 |
| 2012 | 304.074   | 581.157             | 246.360     | 81,0 | 469.861        | 80,8 | 57.714   | 19,0 | 111.296        | 19,2 |
| 2013 | 307.270   | 608.551             | 244.400     | 79,5 | 474.349        | 77,9 | 62.870   | 20,5 | 134.202        | 22,1 |
| 2014 | 328.786   | 652.875             | 260.652     | 79,3 | 500.750        | 76,7 | 68.134   | 20,7 | 152.125        | 23,3 |
| 2015 | 339.538   | 674.980             | 268.617     | 79,1 | 514.857        | 76,3 | 70.921   | 20,9 | 160.123        | 23,7 |

Quelle: Statistisches Amt für Hamburg und Schleswig-Holstein

<sup>1</sup> bis 2011 in Beherbergungsstätten mit 9 und mehr Betten, seit 2012 mit 10 und mehr Betten.

**Grafik 601. Anzahl der Ankünfte im Fremdenverkehr**

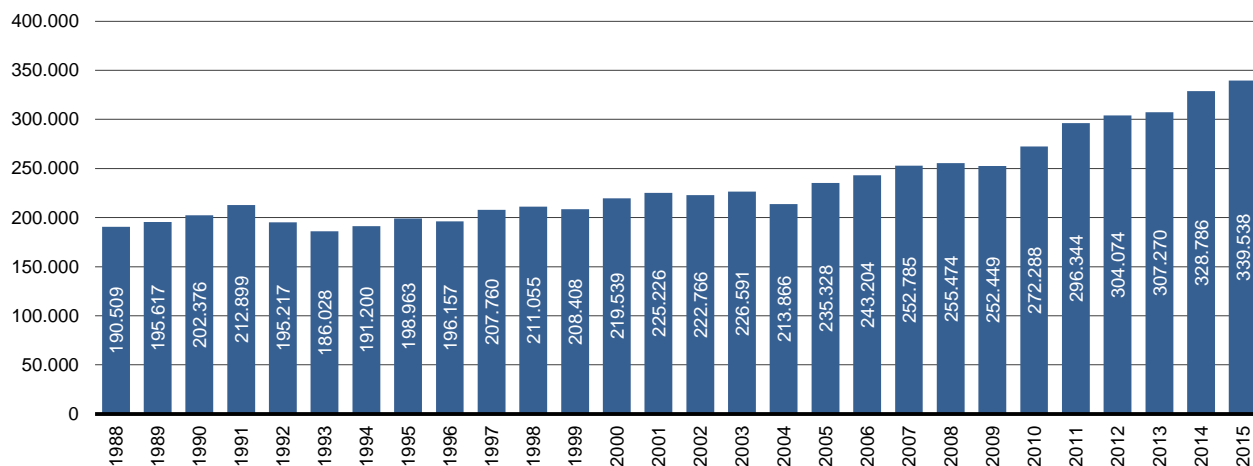

603. Ankünfte, Übernachtungen und Aufenthaltsdauer der Gäste nach Monat und Jahr <sup>1</sup>

| Jahr | Monat     | Ankünfte  |                                | Übernachtungen |                                | durchschnittliche Aufenthaltsdauer in Tagen |
|------|-----------|-----------|--------------------------------|----------------|--------------------------------|---|
|      |           | insgesamt | Veränderung zum Vorjahresmonat | insgesamt      | Veränderung zum Vorjahresmonat |   |
|      |           | absolut   | in %                           | absolut        | in %                           |   |
| 2012 | Januar    | 15.160    | 14,6                           | 29.398         | 11,6                           | 1,94  |
|      | Februar   | 17.325    | 7,9                            | 32.974         | 9,5                            | 1,90  |
|      | März      | 19.940    | -1,1                           | 39.157         | -0,3                           | 1,96  |
|      | April     | 20.328    | -6,7                           | 39.054         | -8,3                           | 1,92  |
|      | Mai       | 29.701    | -3,5                           | 54.381         | -2,6                           | 1,83  |
|      | Juni      | 32.668    | -6,6                           | 61.685         | -7,3                           | 1,89  |
|      | Juli      | 31.903    | -3,9                           | 61.412         | -0,2                           | 1,92  |
|      | August    | 35.919    | 4,9                            | 68.995         | 6,9                            | 1,92  |
|      | September | 29.756    | 2,2                            | 58.893         | 4,4                            | 1,98  |
|      | Oktober   | 22.589    | -4,3                           | 44.904         | -2,5                           | 1,99  |
|      | November  | 23.693    | 12,4                           | 44.015         | 7,4                            | 1,86  |
|      | Dezember  | 19.901    | 6,9                            | 38.653         | 10,0                           | 1,94  |
| 2013 | Januar    | 14.780    | -2,5                           | 27.916         | -5,0                           | 1,89  |
|      | Februar   | 16.375    | -5,5                           | 32.608         | -1,1                           | 1,99  |
|      | März      | 19.302    | -3,2                           | 41.251         | 5,3                            | 2,14  |
|      | April     | 21.811    | 7,3                            | 42.060         | 7,7                            | 1,93  |
|      | Mai       | 31.696    | 6,7                            | 60.580         | 11,4                           | 1,91  |
|      | Juni      | 33.543    | 2,7                            | 66.581         | 7,9                            | 1,98  |
|      | Juli      | 34.429    | 7,9                            | 68.368         | 11,3                           | 1,99  |
|      | August    | 38.440    | 7,0                            | 74.153         | 7,5                            | 1,93  |
|      | September | 29.594    | -0,5                           | 59.520         | 1,1                            | 2,01  |
|      | Oktober   | 24.341    | 7,8                            | 51.440         | 14,6                           | 2,11  |
|      | November  | 22.457    | -5,2                           | 44.955         | 2,1                            | 2,00  |
|      | Dezember  | 20.839    | 4,7                            | 38.590         | -0,2                           | 1,85  |
| 2014 | Januar    | 16.276    | 10,1                           | 32.835         | 17,6                           | 2,02  |
|      | Februar   | 19.724    | 20,5                           | 40.129         | 23,1                           | 2,03  |
|      | März      | 21.307    | 10,4                           | 46.487         | 12,7                           | 2,18  |
|      | April     | 24.572    | 12,7                           | 51.705         | 22,9                           | 2,10  |
|      | Mai       | 32.832    | 3,6                            | 65.484         | 8,1                            | 1,99  |
|      | Juni      | 34.689    | 3,4                            | 68.883         | 3,5                            | 1,99  |
|      | Juli      | 36.579    | 6,2                            | 72.513         | 6,1                            | 1,98  |
|      | August    | 38.421    | 0,0                            | 76.472         | 3,1                            | 1,99  |
|      | September | 30.054    | 1,6                            | 57.115         | -4,0                           | 1,90  |
|      | Oktober   | 27.347    | 12,3                           | 53.110         | 3,2                            | 1,94  |
|      | November  | 25.188    | 12,2                           | 48.336         | 7,5                            | 1,92  |
|      | Dezember  | 23.228    | 11,5                           | 44.855         | 16,2                           | 1,93  |
| 2015 | Januar    | 16.604    | 2,0                            | 33.376         | 1,6                            | 2,01  |
|      | Februar   | 19.514    | -1,1                           | 40.958         | 2,1                            | 2,10  |
|      | März      | 23.227    | 9,0                            | 51.435         | 10,6                           | 2,21  |
|      | April     | 23.735    | -3,4                           | 48.844         | -5,5                           | 2,06  |
|      | Mai       | 32.574    | -0,8                           | 64.598         | -1,4                           | 1,98  |
|      | Juni      | 35.555    | 2,5                            | 71.070         | 3,2                            | 2,00  |
|      | Juli      | 41.030    | 12,2                           | 78.622         | 8,4                            | 1,92  |
|      | August    | 38.934    | 1,3                            | 76.009         | -0,6                           | 1,95  |
|      | September | 31.018    | 3,2                            | 62.303         | 9,1                            | 2,01  |
|      | Oktober   | 27.944    | 2,2                            | 54.764         | 3,1                            | 1,96  |
|      | November  | 25.383    | 0,8                            | 48.736         | 0,8                            | 1,92  |
|      | Dezember  | 24.510    | 5,5                            | 45.711         | 1,9                            | 1,86  |

Quelle: Statistisches Amt für Hamburg und Schleswig-Holstein

<sup>1</sup> in Beherbergungsstätten mit 10 und mehr Betten (seit 2012).

**Grafik 602.** Anzahl der Übernachtungen im Fremdenverkehr

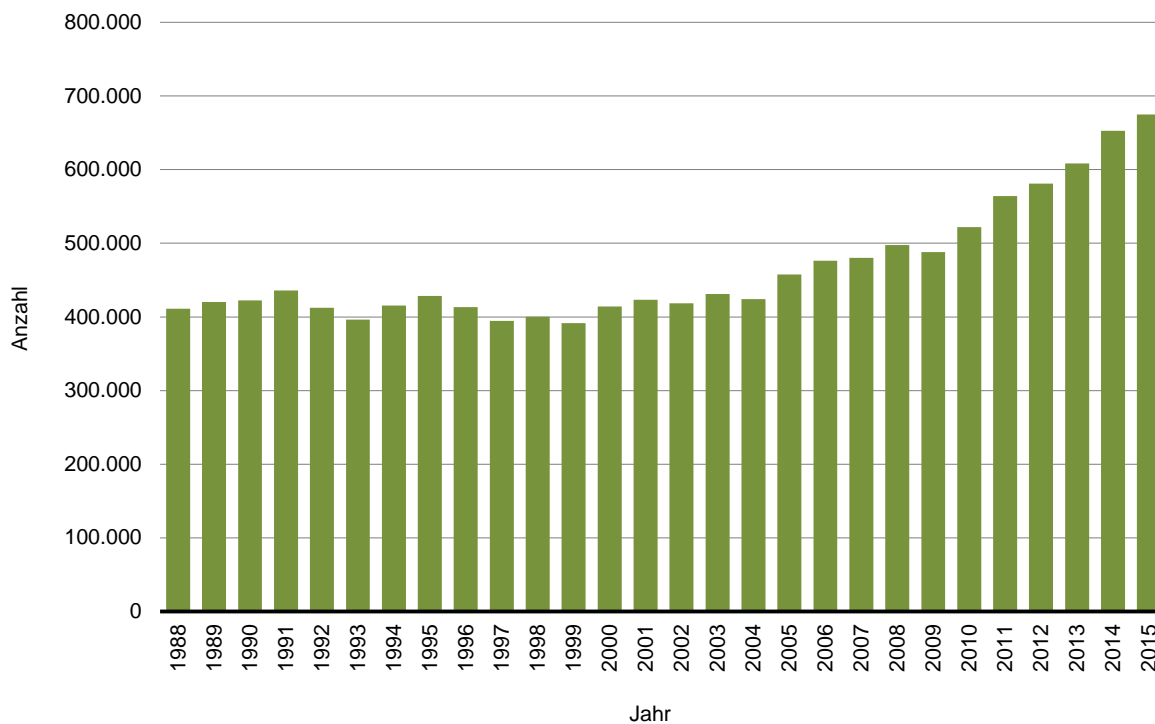

**Grafik 603.** Anteil der Ausländer/innen am Fremdenverkehr in Prozent

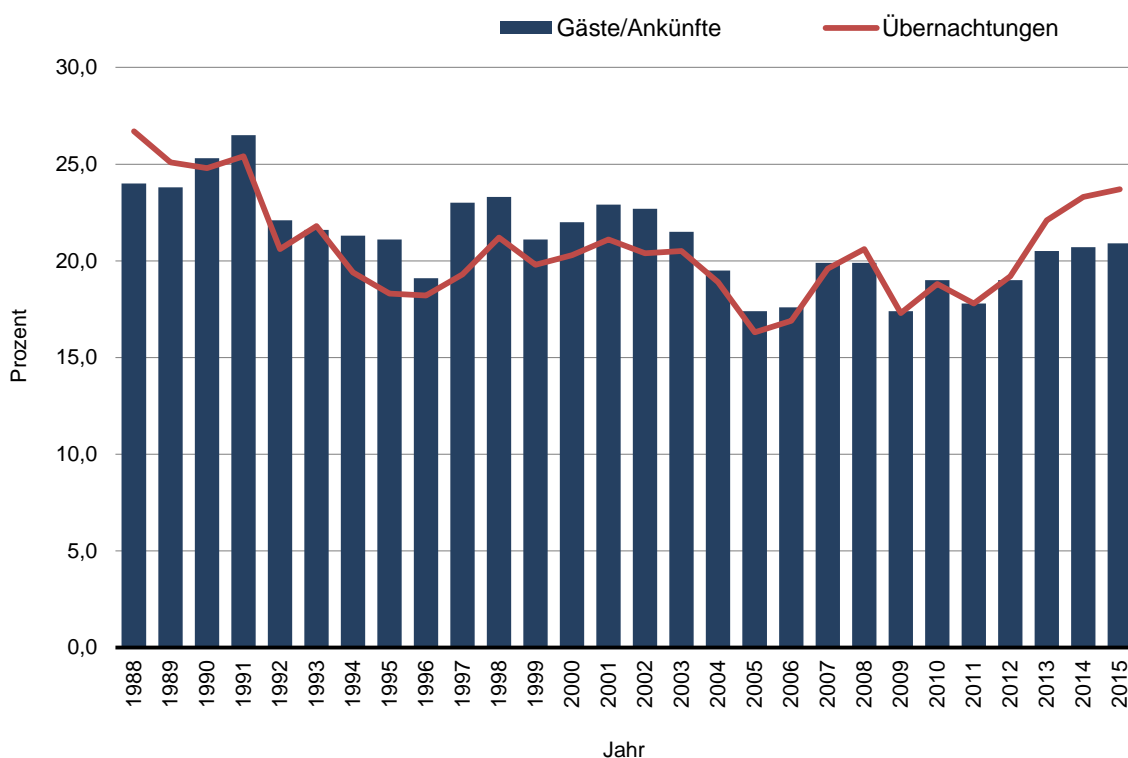

604. Gäste und Übernachtungen nach Herkunftsland <sup>1</sup>

| Herkunftsland               | 2015           |                     |                        | 2014           |                     |                        | 2013           |                     |                        |
|-----------------------------|----------------|---------------------|------------------------|----------------|---------------------|------------------------|----------------|---------------------|------------------------|
|                             | Ankünfte       | Über-<br>nachtungen | Aufenthalt<br>in Tagen | Ankünfte       | Über-<br>nachtungen | Aufenthalt<br>in Tagen | Ankünfte       | Über-<br>nachtungen | Aufenthalt<br>in Tagen |
| <b>Deutschland</b>          | <b>268.617</b> | <b>514.857</b>      | <b>1,92</b>            | <b>260.652</b> | <b>500.750</b>      | <b>1,92</b>            | <b>244.400</b> | <b>474.349</b>      | <b>1,94</b>            |
| Belgien                     | 1.346          | 2.109               | 1,57                   | 1.341          | 2.076               | 1,55                   | 1.173          | 1.681               | 1,43                   |
| Bulgarien                   | 159            | 506                 | 3,18                   | 361            | 706                 | 1,96                   | 136            | 226                 | 1,66                   |
| Dänemark                    | 19.554         | 33.752              | 1,73                   | 18.201         | 32.251              | 1,77                   | 15.707         | 27.586              | 1,76                   |
| Estland                     | 140            | 391                 | 2,79                   | 122            | 452                 | 3,70                   | 151            | 740                 | 4,90                   |
| Finnland                    | 759            | 1.309               | 1,72                   | 804            | 1.585               | 1,97                   | 718            | 1.464               | 2,04                   |
| Frankreich                  | 2.075          | 4.774               | 2,30                   | 2.423          | 4.760               | 1,96                   | 1.967          | 3.918               | 1,99                   |
| Griechenland                | 165            | 395                 | 2,39                   | 180            | 571                 | 3,17                   | 171            | 465                 | 2,72                   |
| Großbritannien              | 2.450          | 6.545               | 2,67                   | 2.491          | 5.522               | 2,22                   | 2.228          | 5.484               | 2,46                   |
| Irland                      | 202            | 331                 | 1,64                   | 182            | 497                 | 2,73                   | 106            | 241                 | 2,27                   |
| Island                      | 76             | 132                 | 1,74                   | 102            | 201                 | 1,97                   | 78             | 196                 | 2,51                   |
| Italien                     | 1.359          | 2.805               | 2,06                   | 1.338          | 2.854               | 2,13                   | 1.367          | 2.922               | 2,14                   |
| Kroatien                    | 99             | 651                 | 6,58                   | 89             | 319                 | 3,58                   | 60             | 103                 | 1,72                   |
| Lettland                    | 236            | 305                 | 1,29                   | 221            | 533                 | 2,41                   | 214            | 382                 | 1,79                   |
| Litauen                     | 694            | 878                 | 1,27                   | 831            | 1.048               | 1,26                   | 782            | 1.166               | 1,49                   |
| Luxemburg                   | 284            | 449                 | 1,58                   | 289            | 469                 | 1,62                   | 222            | 346                 | 1,56                   |
| Malta                       | 14             | 16                  | 1,14                   | 31             | 48                  | 1,55                   | 22             | 30                  | 1,36                   |
| Niederlande                 | 4.538          | 7.993               | 1,76                   | 4.173          | 7.279               | 1,74                   | 3.812          | 6.242               | 1,64                   |
| Norwegen                    | 9.052          | 12.930              | 1,43                   | 9.386          | 13.671              | 1,46                   | 9.716          | 13.665              | 1,41                   |
| Österreich                  | 2.370          | 4.285               | 1,81                   | 1.922          | 3.536               | 1,84                   | 1.894          | 3.525               | 1,86                   |
| Polen                       | 1.764          | 11.159              | 6,33                   | 1.318          | 6.476               | 4,91                   | 1.178          | 7.071               | 6,00                   |
| Portugal                    | 274            | 4.667               | 17,03                  | 281            | 4.559               | 16,22                  | 152            | 527                 | 3,47                   |
| Rumänien                    | 277            | 2.224               | 8,03                   | 345            | 2.153               | 6,24                   | 229            | 1.818               | 7,94                   |
| Russland                    | 684            | 2.217               | 3,24                   | 1.013          | 2.601               | 2,57                   | 1.020          | 3.273               | 3,21                   |
| Schweden                    | 6.548          | 10.569              | 1,61                   | 6.965          | 11.603              | 1,67                   | 6.259          | 10.648              | 1,70                   |
| Schweiz                     | 4.058          | 7.441               | 1,83                   | 3.669          | 6.981               | 1,90                   | 3.866          | 6.731               | 1,74                   |
| Slowenien                   | 49             | 236                 | 4,82                   | 144            | 802                 | 5,57                   | 131            | 926                 | 7,07                   |
| Slowenien                   | 49             | 236                 | 4,82                   | 54             | 138                 | 2,56                   | 77             | 247                 | 3,21                   |
| Spanien                     | 1.115          | 3.702               | 3,32                   | 897            | 2.036               | 2,27                   | 806            | 2.047               | 2,54                   |
| Tschechische Rep.           | 334            | 834                 | 2,50                   | 396            | 1.168               | 2,95                   | 385            | 1.425               | 3,70                   |
| Türkei                      | 394            | 1.244               | 3,16                   | 364            | 1.209               | 3,32                   | 512            | 1.823               | 3,56                   |
| Ukraine                     | 157            | 857                 | 5,46                   | 203            | 1.023               | 5,04                   | 135            | 269                 | 1,99                   |
| Ungarn                      | 264            | 2.311               | 8,75                   | 298            | 3.237               | 10,86                  | 238            | 717                 | 3,01                   |
| Zypern                      | 24             | 59                  | 2,46                   | 34             | 109                 | 3,21                   | 29             | 90                  | 3,10                   |
| <b>europ. Ausland insg.</b> | <b>61.994</b>  | <b>129.459</b>      | <b>2,09</b>            | <b>60.733</b>  | <b>122.924</b>      | <b>2,02</b>            | <b>55.876</b>  | <b>108.626</b>      | <b>1,94</b>            |
| Südafrika                   | 267            | 852                 | 3,19                   | 104            | 211                 | 2,03                   | 125            | 476                 | 3,81                   |
| <b>Afrika insg.</b>         | <b>731</b>     | <b>3.474</b>        | <b>4,75</b>            | <b>371</b>     | <b>1.749</b>        | <b>4,71</b>            | <b>408</b>     | <b>1.641</b>        | <b>4,02</b>            |
| Arab. Golfstaaten           | 678            | 1.885               | 2,78                   | 698            | 6.798               | 9,74                   | 420            | 2.854               | 6,80                   |
| China                       | 538            | 1.402               | 2,61                   | 440            | 1.085               | 2,47                   | 422            | 1.141               | 2,70                   |
| Indien                      | 288            | 1.141               | 3,96                   | 228            | 1.074               | 4,71                   | 161            | 704                 | 4,37                   |
| Israel                      | 721            | 4.227               | 5,86                   | 607            | 4.195               | 6,91                   | 457            | 2.767               | 6,05                   |
| Japan                       | 332            | 1.005               | 3,03                   | 317            | 727                 | 2,29                   | 387            | 988                 | 2,55                   |
| Süd-Korea                   | 131            | 711                 | 5,43                   | 70             | 140                 | 2,00                   | 141            | 401                 | 2,84                   |
| Taiwan                      | 30             | 84                  | 2,80                   | 53             | 126                 | 2,38                   | 74             | 253                 | 3,42                   |
| <b>Asien insg.</b>          | <b>3.741</b>   | <b>15.064</b>       | <b>4,03</b>            | <b>3.076</b>   | <b>18.289</b>       | <b>5,95</b>            | <b>2.452</b>   | <b>14.122</b>       | <b>5,76</b>            |
| Kanada                      | 308            | 958                 | 3,11                   | 221            | 706                 | 3,19                   | 376            | 1.052               | 2,80                   |
| USA                         | 1.872          | 4.965               | 2,65                   | 1.632          | 4.135               | 2,53                   | 1.945          | 4.926               | 2,53                   |
| Brasilien                   | 313            | 858                 | 2,74                   | 374            | 747                 | 2,00                   | 294            | 654                 | 2,22                   |
| Mittelamerika und Karibik   | 116            | 291                 | 2,51                   | 98             | 245                 | 2,50                   | 82             | 192                 | 2,34                   |
| <b>Amerika insg.</b>        | <b>2.883</b>   | <b>7.642</b>        | <b>2,65</b>            | <b>2.577</b>   | <b>6.674</b>        | <b>2,59</b>            | <b>3.019</b>   | <b>7.576</b>        | <b>2,51</b>            |
| Australien                  | 508            | 2.515               | 4,95                   | 352            | 730                 | 2,07                   | 386            | 848                 | 2,20                   |
| Neuseeland/Ozeanien         | 76             | 221                 | 2,91                   | 89             | 205                 | 2,30                   | 59             | 154                 | 2,61                   |
| <b>Australien insg.</b>     | <b>584</b>     | <b>2.736</b>        | <b>4,68</b>            | <b>441</b>     | <b>935</b>          | <b>2,12</b>            | <b>445</b>     | <b>1.002</b>        | <b>2,25</b>            |
| ohne Angaben                | 988            | 1.748               | 1,77                   | 936            | 1.554               | 1,66                   | 670            | 1.235               | 1,84                   |
| <b>Gesamtsumme</b>          | <b>339.538</b> | <b>674.980</b>      | <b>1,99</b>            | <b>328.786</b> | <b>652.875</b>      | <b>1,99</b>            | <b>307.270</b> | <b>608.551</b>      | <b>1,98</b>            |

Quelle: Statistisches Amt für Hamburg und Schleswig-Holstein

<sup>1</sup> in Beherbergungsstätten mit 10 und mehr Betten.

**605. Durchschnittlicher Aufenthalt**

| Jahr     | Gesamt | davon    |           |
|----------|--------|----------|-----------|
|          |        | Deutsche | Ausländer |
| in Tagen |        |          |           |
| 1996     | 2,11   | 2,13     | 2,01      |
| 1997     | 1,90   | 1,99     | 1,59      |
| 1998     | 1,90   | 1,95     | 1,73      |
| 1999     | 1,88   | 1,91     | 1,75      |
| 2000     | 1,89   | 1,93     | 1,73      |
| 2001     | 1,88   | 1,92     | 1,73      |
| 2002     | 1,88   | 1,93     | 1,69      |
| 2003     | 1,90   | 1,93     | 1,81      |
| 2004     | 1,98   | 2,00     | 1,93      |
| 2005     | 1,95   | 1,97     | 1,82      |
| 2006     | 1,96   | 1,97     | 1,89      |
| 2007     | 1,90   | 1,91     | 1,87      |
| 2008     | 1,95   | 1,93     | 2,01      |
| 2009     | 1,93   | 1,93     | 1,92      |
| 2010     | 1,92   | 1,92     | 1,90      |
| 2011     | 1,90   | 1,90     | 1,90      |
| 2012     | 1,91   | 1,91     | 1,93      |
| 2013     | 1,98   | 1,94     | 2,13      |
| 2014     | 1,99   | 1,92     | 2,23      |
| 2015     | 1,99   | 1,92     | 2,26      |

**Grafik 604.**  
Hotelaufenthalt in Tagen

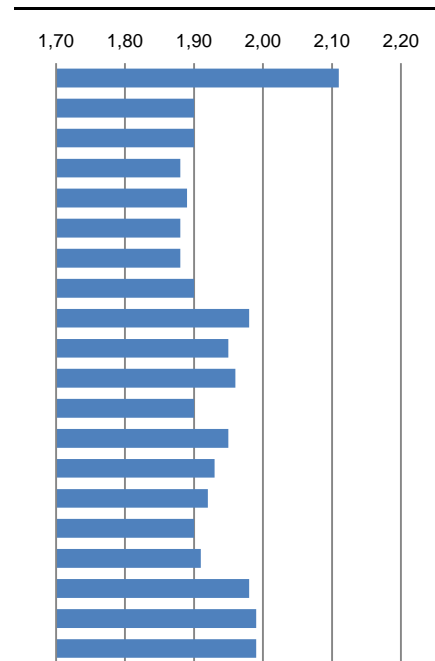

Quelle: Statistisches Amt für Hamburg und Schleswig-Holstein

**606. Beherbergungskapazitäten**

| Jahr | Anzahl der Betriebe <sup>1</sup> | Anzahl der Betten | jährliche Bettenauslastung | zudem: Campingplätze |
|------|----------------------------------|-------------------|----------------------------|----------------------|
|      | abs.                             | abs.              | in %                       | abs.                 |
| 1996 | 39                               | 2.851             | 39,7                       | 1                    |
| 1997 | 39                               | 2.887             | 37,4                       | 1                    |
| 1998 | 39                               | 2.873             | 38,2                       | 1                    |
| 1999 | 39                               | 2.741             | 39,1                       | 1                    |
| 2000 | 37                               | 2.819             | 40,2                       | 1                    |
| 2001 | 36                               | 2.809             | 41,3                       | 1                    |
| 2002 | 38                               | 2.844             | 40,3                       | 1                    |
| 2003 | 41                               | 3.344             | 35,3                       | 1                    |
| 2004 | 39                               | 3.271             | 35,5                       | 1                    |
| 2005 | 41                               | 3.326             | 37,7                       | 1                    |
| 2006 | 41                               | 3.408             | 38,3                       | 1                    |
| 2007 | 40                               | 3.391             | 38,8                       | 1                    |
| 2008 | 41                               | 3.339             | 40,8                       | 2                    |
| 2009 | 41                               | 3.520             | 38,0                       | 2                    |
| 2010 | 49                               | 4.019             | 35,6                       | 2                    |
| 2011 | 50                               | 4.101             | 37,7                       | 2                    |
| 2012 | 48                               | 4.157             | 38,3                       | 2                    |
| 2013 | 47                               | 4.171             | 40,0                       | 2                    |
| 2014 | 48                               | 4.199             | 42,6                       | 2                    |
| 2015 | 47                               | 4.189             | 44,1                       | 2                    |

**Grafik 605.**  
Hotelbettenauslastung in %

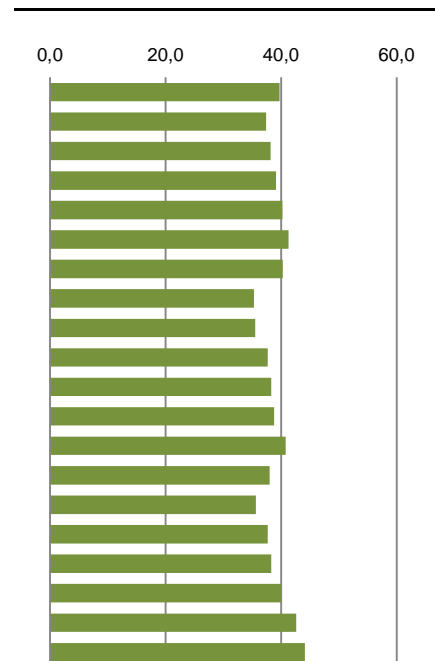

Quelle: Statistisches Amt für Hamburg und Schleswig-Holstein

<sup>1</sup> bis 2011 in Beherbergungsstätten mit 9 und mehr Betten, seit 2012 mit 10 und mehr Betten, Stand: 01.07. des Jahres.

---

# Kapitel 7: Hafen und Verkehr

---

## Erklärungen und Definitionen

### **Bruttoreaumzahl (BRZ) / Nettoreaumzahl (NRZ)**

Die Bruttoreaumzahl (BRZ) ist eine Maßeinheit, die zur Vermessung von Schiffen verwendet wird. Die Bruttoreaumzahl wird bei Schiffen ab einer Länge von 24 m verwendet und ersetzt die früher verwendete Maßeinheit Bruttoregistertonne. Die BRZ ist wie die Nettoreaumzahl (NRZ) eine dimensionslose Vergleichszahl.

### **Fahrzeugbestand**

Seit 2008 die tatsächlich zugelassenen Fahrzeuge mit einem amtlichen Kennzeichen.

### **Güterumschlag**

Das Gewicht der beförderten Güter als Bruttogewicht, ohne etwaig verwendete Container oder sonstige Ladehilfsmittel.

### **Flugbewegungen**

Anzahl der Starts und Landungen von Flugzeugen oder Hubschraubern.

### **Wagenkilometer**

Zahl der Kilometer, die Fahrzeuge im Einsatz für die Personenbeförderung zurückgelegt haben.



**701. Güterumschlag nach Verkehrsart im Kieler Hafen in 1.000 to.**

| Güterumschlag<br>in 1.000 to. | Jahr    |         |         |         |         |         |         |         |         |  |
|-------------------------------|---------|---------|---------|---------|---------|---------|---------|---------|---------|--|
|                               | 1990    | 2000    | 2005    | 2010    | 2011    | 2012    | 2013    | 2014    | 2015    |  |
| <b>Güterumschlag gesamt</b>   |         |         |         |         |         |         |         |         |         |  |
| Insgesamt                     | 4.358,0 | 4.923,1 | 4.738,2 | 5.798,1 | 6.293,4 | 6.310,7 | 6.323,0 | 6.426,8 | 6.155,0 |  |
| dav. Einfuhr                  | 2.789,3 | 2.764,0 | 2.760,4 | 3.335,9 | 3.405,1 | 3.523,4 | 3.431,5 | 3.693,2 | 3.498,0 |  |
| dav. Ausfuhr                  | 1.568,7 | 2.159,1 | 1.977,8 | 2.462,2 | 2.888,3 | 2.787,3 | 2.891,5 | 2.733,6 | 2.657,0 |  |
| <b>darunter</b>               |         |         |         |         |         |         |         |         |         |  |
| <b>Auslandsverkehr</b>        |         |         |         |         |         |         |         |         |         |  |
| Insgesamt                     | 3.992,4 | 4.545,9 | 4.464,3 | 5.510,0 | 6.040,3 | 5.987,6 | 5.828,6 | 6.099,9 | 5.823,7 |  |
| dav. Einfuhr                  | 2.537,0 | 2.455,4 | 2.544,9 | 3.126,8 | 3.215,0 | 3.283,5 | 3.084,0 | 3.429,1 | 3.229,0 |  |
| dav. Ausfuhr                  | 1.455,4 | 2.090,5 | 1.919,4 | 2.383,2 | 2.825,3 | 2.704,1 | 2.744,6 | 2.670,8 | 2.594,7 |  |
| <b>Küstenverkehr</b>          |         |         |         |         |         |         |         |         |         |  |
| Insgesamt                     | 108,4   | 52,9    | 51,9    | 37,8    | 32,6    | 37,1    | 99,0    | 154,1   | 16,7    |  |
| dav. Einfuhr                  | 92,7    | 48,4    | 50,4    | 27,0    | 22,9    | 23,2    | 89,6    | 151,3   | 10,2    |  |
| dav. Ausfuhr                  | 15,7    | 4,5     | 1,4     | 10,8    | 9,7     | 13,9    | 9,4     | 2,8     | 6,5     |  |
| <b>Binnenverkehr</b>          |         |         |         |         |         |         |         |         |         |  |
| Insgesamt                     | 257,3   | 324,3   | 222,0   | 250,4   | 220,5   | 285,9   | 395,5   | 172,9   | 314,6   |  |
| dav. Einfuhr                  | 159,6   | 260,2   | 165,0   | 182,2   | 167,2   | 216,6   | 257,9   | 112,9   | 258,8   |  |
| dav. Ausfuhr                  | 97,7    | 64,1    | 57,0    | 68,2    | 53,3    | 69,3    | 137,6   | 60,0    | 55,8    |  |
| <b>darunter</b>               |         |         |         |         |         |         |         |         |         |  |
| <b>Massengut</b>              |         |         |         |         |         |         |         |         |         |  |
| Insgesamt                     | 1.133,0 | 1.277,4 | 1.364,7 | 1.434,3 | 1.176,2 | 1.183,0 | 1.190,3 | 1.295,7 | 1.174,3 |  |
| dav. Einfuhr                  | 802,7   | 799,8   | 1.128,3 | 1.143,4 | 910,9   | 1.043,6 | 895,9   | 1.072,5 | 962,1   |  |
| dav. Ausfuhr                  | 330,2   | 477,5   | 236,4   | 290,9   | 265,3   | 139,4   | 294,4   | 223,2   | 212,2   |  |
| <b>Sack- und Stückgut</b>     |         |         |         |         |         |         |         |         |         |  |
| Insgesamt                     | 1.414,2 | 215,1   | 78,9    | 158,0   | 19,2    | 101,6   | 37,1    | 41,3    | 24,8    |  |
| dav. Einfuhr                  | 1.093,1 | 167,8   | 55,3    | 121,2   | 3,0     | 78,7    | 24,7    | 29,1    | 5,7     |  |
| dav. Ausfuhr                  | 321,0   | 47,3    | 23,6    | 36,8    | 16,2    | 22,9    | 12,4    | 12,2    | 19,1    |  |
| <b>Fährverkehr</b>            |         |         |         |         |         |         |         |         |         |  |
| Insgesamt                     | 1.810,9 | 3.430,7 | 3.294,5 | 4.205,9 | 5.097,9 | 5.028,1 | 5.095,7 | 5.089,8 | 4.955,9 |  |
| dav. Einfuhr                  | 893,5   | 1.796,4 | 1.576,8 | 2.071,3 | 2.491,2 | 2.401,1 | 2.511,0 | 2.591,6 | 2.530,2 |  |
| dav. Ausfuhr                  | 917,4   | 1.634,2 | 1.717,7 | 2.134,6 | 2.606,7 | 2.627,0 | 2.584,7 | 2.498,2 | 2.425,7 |  |

Quelle: Seehafen Kiel GmbH & Co.Kg

**Grafik 701. Güterumschlag im Kieler Hafen in 1.000 to.**

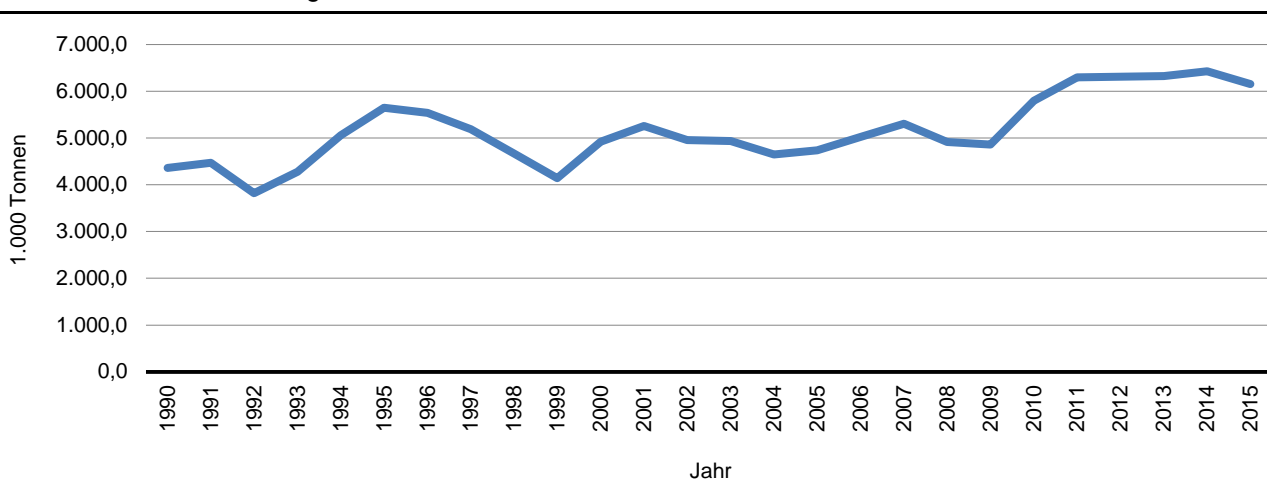

## 702. Fährverkehr im Kieler Hafen

| Merkmal                       | Jahr      |           |           |           |           |           |           |           |           |
|-------------------------------|-----------|-----------|-----------|-----------|-----------|-----------|-----------|-----------|-----------|
|                               | 1990      | 2000      | 2005      | 2010      | 2011      | 2012      | 2013      | 2014      | 2015      |
| <b>Passagiere</b>             |           |           |           |           |           |           |           |           |           |
| insgesamt                     | 1.758.481 | 1.046.908 | 1.344.744 | 1.551.510 | 1.497.726 | 1.568.664 | 1.576.718 | 1.623.741 | 1.557.343 |
| dav. Eingang                  | 885.586   | 518.390   | 670.912   | 775.832   | 753.937   | 789.098   | 794.028   | 821.856   | 783.222   |
| dav. Ausgang                  | 872.895   | 528.518   | 673.832   | 775.678   | 743.789   | 779.566   | 782.690   | 801.885   | 774.121   |
| <b>Passagier-PKW</b>          |           |           |           |           |           |           |           |           |           |
| insgesamt                     | 220.844   | 188.157   | 172.614   | 173.910   | 169.817   | 191.998   | 193.459   | 185.410   | 181.025   |
| dav. Eingang                  | 114.885   | 90.784    | 85.367    | 87.337    | 84.796    | 96.313    | 96.181    | 94.445    | 91.453    |
| dav. Ausgang                  | 105.959   | 97.373    | 87.247    | 86.573    | 85.021    | 95.685    | 97.278    | 90.965    | 89.572    |
| <b>PKW-Anhänger</b>           |           |           |           |           |           |           |           |           |           |
| insgesamt                     | 10.781    | 5.358     | 5.716     | 8.090     | 9.299     | 7.432     | 6.899     | 7.560     | 8.559     |
| dav. Eingang                  | 6.020     | 2.456     | 2.585     | 3.822     | 4.566     | 3.437     | 3.269     | 3.705     | 4.577     |
| dav. Ausgang                  | 4.761     | 2.902     | 3.131     | 4.268     | 4.733     | 3.995     | 3.630     | 3.855     | 3.982     |
| <b>Omnibusse</b>              |           |           |           |           |           |           |           |           |           |
| insgesamt                     | 9.815     | 4.551     | 4.783     | 3.967     | 3.461     | 7.742     | 8.003     | 7.914     | 8.184     |
| dav. Eingang                  | 4.646     | 2.053     | 1.927     | 1.874     | 1.696     | 3.498     | 3.621     | 3.678     | 3.904     |
| dav. Ausgang                  | 5.169     | 2.498     | 2.856     | 2.093     | 1.765     | 4.244     | 4.382     | 4.236     | 4.280     |
| <b>Lastkraftwagen</b>         |           |           |           |           |           |           |           |           |           |
| insgesamt                     | 36.988    | 75.840    | 69.267    | 80.180    | 89.839    | 85.741    | 82.643    | 88.379    | 92.976    |
| dav. Eingang                  | 19.173    | 37.658    | 37.311    | 44.351    | 49.231    | 46.028    | 46.537    | 49.390    | 51.408    |
| dav. Ausgang                  | 17.815    | 38.182    | 31.956    | 35.829    | 40.608    | 39.713    | 36.106    | 38.989    | 41.568    |
| <b>LKW-Anhänger/Trailer</b>   |           |           |           |           |           |           |           |           |           |
| insgesamt                     | 37.444    | 57.576    | 75.779    | 109.434   | 135.526   | 94.494    | 83.651    | 78.504    | 73.946    |
| dav. Eingang                  | 18.229    | 26.865    | 39.022    | 55.773    | 67.099    | 44.203    | 38.933    | 37.907    | 36.460    |
| dav. Ausgang                  | 19.215    | 30.711    | 36.757    | 53.661    | 68.427    | 50.291    | 44.718    | 40.597    | 37.486    |
| <b>Motorräder</b>             |           |           |           |           |           |           |           |           |           |
| insgesamt                     | 3.510     | 4.071     | 7.652     | 4.294     | 5.071     | 5.506     | 5.410     | 6.014     | 6.154     |
| dav. Eingang                  | 1.727     | 1.849     | 3.820     | 2.252     | 2.547     | 2.795     | 2.799     | 3.173     | 3.034     |
| dav. Ausgang                  | 1.783     | 2.222     | 3.832     | 2.042     | 2.524     | 2.711     | 2.611     | 2.841     | 3.120     |
| <b>Im- u. Exportfahrzeuge</b> |           |           |           |           |           |           |           |           |           |
| insgesamt                     | 37.248    | 47.788    | 22.691    | 25.109    | 31.015    | 28.624    | 26.695    | 22.300    | 26.149    |
| dav. Eingang                  | 480       | 2.460     | 615       | 2.097     | 3.921     | 3.738     | 3.983     | 3.329     | 8.189     |
| dav. Ausgang                  | 36.768    | 45.328    | 22.076    | 23.012    | 27.094    | 24.886    | 22.712    | 18.971    | 17.960    |
| <b>Stückgut</b>               |           |           |           |           |           |           |           |           |           |
| insgesamt                     | 867.593   | 2.070.652 | 1.931.046 | 2.394.853 | 3.039.394 | 2.957.143 | 2.990.508 | 3.020.065 | 2.961.221 |
| dav. Eingang                  | 440.721   | 1.159.055 | 899.236   | 1.136.638 | 1.440.957 | 1.373.387 | 1.441.562 | 1.526.855 | 1.509.585 |
| dav. Ausgang                  | 426.872   | 911.597   | 1.031.810 | 1.258.215 | 1.598.437 | 1.583.756 | 1.548.946 | 1.493.210 | 1.451.636 |
| <b>Container in TEU</b>       |           |           |           |           |           |           |           |           |           |
| insgesamt                     | 1.596     | 9.393     | 13.314    | 15.048    | 27.227    | 27.706    | 29.406    | 25.845    | 23.439    |
| dav. Eingang                  | 701       | 4.587     | 6.152     | 7.826     | 14.322    | 13.667    | 14.438    | 12.854    | 11.683    |
| dav. Ausgang                  | 895       | 4.806     | 7.162     | 7.222     | 12.905    | 14.039    | 14.968    | 12.991    | 11.756    |

Quelle: Seehafen Kiel GmbH &amp; Co.Kg

**703. Schiffsverkehr im Kieler Hafen - Anzahl der Schiffe und Kapazitäten in Nettoraumzahl**

| Anzahl Schiffe/<br>Nettoraumzahl (NRZ)               | Jahr     |          |          |          |          |          |          |          |          |
|--|----------|----------|----------|----------|----------|----------|----------|----------|----------|
|  | 1990     | 2000     | 2005     | 2010     | 2011     | 2012     | 2013     | 2014     | 2015     |
| <b>Schiffe</b>                                       |          |          |          |          |          |          |          |          |          |
| Insgesamt  | 7.107    | 4.416    | 3.527    | 3.575    | 3.327    | 3.431    | 3.312    | 3.240    | 2.956    |
| dav. Ankunft   | 3.561    | 2.209    | 1.768    | 1.792    | 1.670    | 1.718    | 1.656    | 1.620    | 1.478    |
| dav. Abgang  | 3.546    | 2.207    | 1.759    | 1.783    | 1.657    | 1.713    | 1.656    | 1.620    | 1.478    |
| davon  |          |          |          |          |          |          |          |          |          |
| Auslandsverkehr                                      |          |          |          |          |          |          |          |          |          |
| Insgesamt  | 5.294    | 3.776    | 3.099    | 3.128    | 2.967    | 3.119    | 2.858    | 2.815    | 2.695    |
| dav. Ankunft   | 2.682    | 1.916    | 1.561    | 1.578    | 1.488    | 1.566    | 1.429    | 1.407    | 1.348    |
| dav. Abgang  | 2.612    | 1.860    | 1.538    | 1.550    | 1.479    | 1.553    | 1.429    | 1.408    | 1.347    |
| Küstenverkehr  |          |          |          |          |          |          |          |          |          |
| Insgesamt  | 1.100    | 252      | 152      | 191      | 144      | 111      | 152      | 89       | 85       |
| dav. Ankunft   | 527      | 102      | 77       | 85       | 65       | 52       | 76       | 45       | 42       |
| dav. Abgang  | 573      | 150      | 75       | 106      | 79       | 59       | 76       | 44       | 43       |
| Binnenverkehr  |          |          |          |          |          |          |          |          |          |
| Insgesamt  | 713      | 388      | 276      | 256      | 216      | 199      | 302      | 336      | 176      |
| dav. Ankunft   | 352      | 191      | 130      | 129      | 117      | 99       | 151      | 168      | 88       |
| dav. Abgang  | 361      | 197      | 146      | 127      | 99       | 100      | 151      | 168      | 88       |
| <b>Kapazität in Nettoraumzahl (NRZ) <sup>1</sup></b> |          |          |          |          |          |          |          |          |          |
| Insgesamt  | 27.054,1 | 37.478,7 | 46.447,8 | 66.799,6 | 70.766,8 | 71.242,6 | 71.616,2 | 69.951,0 | 69.383,8 |
| dav. Ankunft   | 13.585,3 | 18.730,2 | 23.242,5 | 33.401,7 | 35.378,1 | 35.621,7 | 35.808,1 | 34.984,2 | 34.690,1 |
| dav. Abgang  | 13.468,8 | 18.748,5 | 23.205,4 | 33.397,9 | 35.388,7 | 35.620,9 | 35.808,1 | 34.966,8 | 34.693,7 |
| davon  |          |          |          |          |          |          |          |          |          |
| Auslandsverkehr                                      |          |          |          |          |          |          |          |          |          |
| Insgesamt  | 26.341,7 | 36.759,4 | 46.019,1 | 66.044,6 | 69.951,8 | 70.582,8 | 70.541,4 | 68.995,1 | 68.809,2 |
| dav. Ankunft   | 13.258,8 | 18.527,7 | 23.053,7 | 32.964,7 | 35.010,8 | 35.297,9 | 35.270,7 | 34.506,0 | 34.403,1 |
| dav. Abgang  | 13.082,9 | 18.231,7 | 22.965,5 | 33.079,9 | 34.941,0 | 35.284,9 | 35.270,7 | 34.489,1 | 34.406,1 |
| Küstenverkehr  |          |          |          |          |          |          |          |          |          |
| Insgesamt  | 338,1    | 460,6    | 155,9    | 440,7    | 554,1    | 530,9    | 899,4    | 431,5    | 376,4    |
| dav. Ankunft   | 144,7    | 75,5     | 71,1     | 281,7    | 246,8    | 259,4    | 449,7    | 216,0    | 187,9    |
| dav. Abgang  | 193,5    | 385,1    | 84,9     | 159,0    | 307,3    | 271,5    | 449,7    | 215,5    | 188,5    |
| Binnenverkehr  |          |          |          |          |          |          |          |          |          |
| Insgesamt  | 374,3    | 258,7    | 272,8    | 314,2    | 210,9    | 128,9    | 175,4    | 524,4    | 198,2    |
| dav. Ankunft   | 181,8    | 126,9    | 117,7    | 155,3    | 120,5    | 64,4     | 87,7     | 262,2    | 99,1     |
| dav. Abgang  | 192,5    | 131,7    | 155,0    | 158,9    | 90,4     | 64,5     | 87,7     | 262,2    | 99,1     |

Quelle: Seehafen Kiel GmbH &amp; Co.Kg

<sup>1</sup> bis 1995 in Nettoregistertonnen (NRT).

**704. Passagieraufkommen im Kieler Hafen**

| Jahr              | Passagiere insgesamt | davon                     |      |                               |      |                      |      | nachrichtlich Anzahl der eingelaufenen Kreuzfahrtschiffe |
|-------------------|----------------------|---------------------------|------|-------------------------------|------|----------------------|------|--|
|                   |                      | Passagiere im Fährverkehr |      | Passagiere im Ausflugsverkehr |      | Kreuzfahrtpassagiere |      |  |
|                   |                      | absolut                   | in % | absolut                       | in % | absolut              | in % |  |
| 1988              | 1.858.941            | 1.425.427                 | 76,7 | 433.514                       | 23,3 | .                    | .    | .  |
| 1989              | 2.085.975            | 1.650.365                 | 79,1 | 435.610                       | 20,9 | .                    | .    | .  |
| 1990              | 2.218.699            | 1.758.481                 | 79,3 | 442.190                       | 19,9 | 18.028               | 0,8  | 32   |
| 1991              | 2.241.673            | 1.800.188                 | 80,3 | 417.326                       | 18,6 | 24.159               | 1,1  | 41   |
| 1992              | 2.286.657            | 1.880.993                 | 82,3 | 388.744                       | 17,0 | 16.920               | 0,7  | 25   |
| 1993              | 2.244.308            | 1.913.524                 | 85,3 | 297.462                       | 13,3 | 33.322               | 1,5  | 48   |
| 1994              | 2.310.185            | 2.002.954                 | 86,7 | 262.831                       | 11,4 | 44.400               | 1,9  | 66   |
| 1995              | 2.276.868            | 1.968.469                 | 86,5 | 271.751                       | 11,9 | 36.648               | 1,6  | 59   |
| 1996              | 2.130.943            | 1.869.800                 | 87,7 | 240.107                       | 11,3 | 21.036               | 1,0  | 36   |
| 1997              | 2.181.097            | 1.909.560                 | 87,6 | 251.553                       | 11,5 | 19.984               | 0,9  | 33   |
| 1998              | 2.117.957            | 1.829.412                 | 86,4 | 238.262                       | 11,2 | 50.283               | 2,4  | 58   |
| 1999 <sup>1</sup> | 1.395.396            | 1.188.057                 | 85,1 | 166.947                       | 12,0 | 40.392               | 2,9  | 48   |
| 2000              | 1.148.401            | 1.046.908                 | 91,2 | 53.460                        | 4,7  | 48.033               | 4,2  | 47   |
| 2001              | 1.186.704            | 1.054.977                 | 88,9 | 80.599                        | 6,8  | 51.128               | 4,3  | 72   |
| 2002              | 1.223.401            | 1.077.367                 | 88,1 | 80.094                        | 6,5  | 65.940               | 5,4  | 74   |
| 2003              | 1.285.185            | 1.123.120                 | 87,4 | 68.893                        | 5,4  | 93.172               | 7,2  | 80   |
| 2004              | 1.302.711            | 1.099.142                 | 84,4 | 74.965                        | 5,8  | 128.604              | 9,9  | 95   |
| 2005              | 1.562.937            | 1.344.744                 | 86,0 | 86.409                        | 5,5  | 131.784              | 8,4  | 90   |
| 2006              | 1.557.340            | 1.323.307                 | 85,0 | 79.785                        | 5,1  | 154.248              | 9,9  | 93   |
| 2007              | 1.641.559            | 1.380.945                 | 84,1 | 87.677                        | 5,3  | 172.937              | 10,5 | 114  |
| 2008              | 1.848.920            | 1.536.721                 | 83,1 | 90.069                        | 4,9  | 222.130              | 12,0 | 125  |
| 2009              | 1.878.112            | 1.491.097                 | 79,4 | 95.627                        | 5,1  | 291.388              | 15,5 | 115  |
| 2010              | 1.974.121            | 1.551.510                 | 78,6 | 81.074                        | 4,1  | 341.537              | 17,3 | 136  |
| 2011              | 1.936.214            | 1.497.726                 | 77,4 | 61.283                        | 3,2  | 377.205              | 19,5 | 120  |
| 2012              | 1.988.520            | 1.568.664                 | 78,9 | 71.676                        | 3,6  | 348.180              | 17,5 | 137  |
| 2013              | 1.996.165            | 1.576.718                 | 79,0 | 55.971                        | 2,8  | 363.476              | 18,2 | 128  |
| 2014              | 2.035.906            | 1.623.741                 | 79,8 | 58.115                        | 2,9  | 354.050              | 17,4 | 127  |
| 2015              | 2.076.343            | 1.557.343                 | 75,0 | 60.848                        | 2,9  | 458.152              | 22,1 | 132  |

Quelle: Seehafen Kiel GmbH & Co.Kg

<sup>1</sup> ab 1999 Wegfall der sogenannten Butterfahrten.

**Grafik 702. Passagieraufkommen im Kieler Hafen**

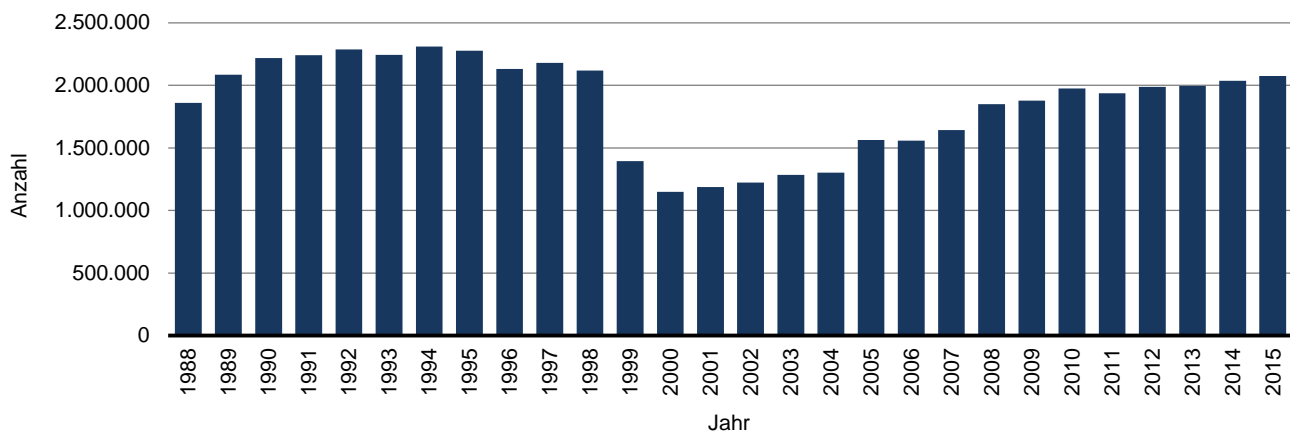

**Grafik 703.** Anzahl der Kreuzfahrtpassagiere

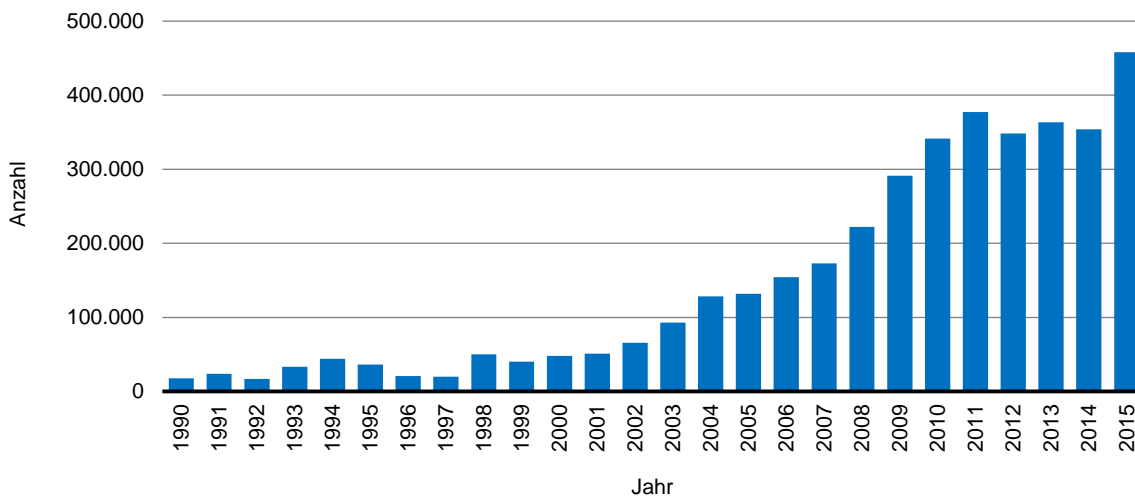

**705.** Passagieraufkommen im Fährverkehr nach Ziel-/Herkunftsland

| Jahr | ins-gesamt | Ziel-/Herkunftsland |      |          |      |                       |      |                  |      |
|------|------------|---------------------|------|----------|------|-----------------------|------|------------------|------|
|      |            | Norwegen            |      | Schweden |      | Dänemark <sup>1</sup> |      | Rußland/Baltikum |      |
|      |            | absolut             | in % | absolut  | in % | absolut               | in % | absolut          | in % |
| 1996 | 1.869.800  | 549.925             | 29,4 | 889.402  | 47,6 | 392.271               | 21,0 | 38.202           | 2,0  |
| 1997 | 1.909.560  | 556.398             | 29,1 | 907.359  | 47,5 | 418.995               | 21,9 | 26.808           | 1,4  |
| 1998 | 1.829.412  | 561.791             | 30,7 | 817.358  | 44,7 | 424.222               | 23,2 | 26.041           | 1,4  |
| 1999 | 1.188.057  | 517.355             | 43,5 | 532.037  | 44,8 | 117.124               | 9,9  | 21.499           | 1,8  |
| 2000 | 1.046.908  | 586.610             | 56,0 | 395.964  | 37,8 | 37.603                | 3,6  | 26.714           | 2,6  |
| 2001 | 1.054.977  | 603.225             | 57,2 | 415.764  | 39,4 | -                     | -    | 35.988           | 3,4  |
| 2002 | 1.077.367  | 579.422             | 53,8 | 462.044  | 42,9 | -                     | -    | 35.901           | 3,3  |
| 2003 | 1.123.120  | 566.622             | 50,5 | 467.976  | 41,7 | 51.453                | 4,6  | 37.067           | 3,3  |
| 2004 | 1.099.142  | 604.211             | 55,0 | 451.171  | 41,0 | -                     | -    | 43.760           | 4,0  |
| 2005 | 1.344.744  | 849.802             | 63,2 | 450.450  | 33,5 | -                     | -    | 44.492           | 3,3  |
| 2006 | 1.323.307  | 804.627             | 60,8 | 468.492  | 35,4 | -                     | -    | 50.188           | 3,8  |
| 2007 | 1.380.945  | 851.823             | 61,7 | 472.225  | 34,2 | -                     | -    | 56.897           | 4,1  |
| 2008 | 1.536.721  | 1.039.162           | 67,6 | 437.307  | 28,5 | -                     | -    | 60.252           | 3,9  |
| 2009 | 1.491.097  | 1.021.238           | 68,5 | 404.239  | 27,1 | -                     | -    | 65.620           | 4,4  |
| 2010 | 1.551.510  | 1.072.812           | 69,1 | 405.314  | 26,1 | -                     | -    | 73.384           | 4,7  |
| 2011 | 1.497.726  | 1.091.491           | 72,9 | 319.263  | 21,3 | -                     | -    | 86.972           | 5,8  |
| 2012 | 1.568.664  | 1.116.709           | 71,2 | 360.793  | 23,0 | -                     | -    | 91.162           | 5,8  |
| 2013 | 1.576.718  | 1.096.013           | 69,5 | 389.896  | 24,7 | -                     | -    | 90.809           | 5,8  |
| 2014 | 1.623.741  | 1.160.140           | 71,4 | 374.212  | 23,0 | -                     | -    | 89.389           | 5,5  |
| 2015 | 1.557.343  | 1.094.516           | 70,3 | 382.412  | 24,6 | -                     | -    | 80.415           | 5,2  |

Quelle: Seehafen Kiel GmbH & Co.Kg

<sup>1</sup> Die Fährverbindung Kiel - Langeland wurde im Jahr 2000 eingestellt, fuhr aber kurzzeitig wieder vom 15.04. bis 03.11.2003.

**706. Kieler Sporthäfen - Anzahl der Sportbootplätze**

| Jahr | Ins-gesamt | davon im Sporthafen ... für Festlieger |     |              |                |            |              |                       | zudem<br>Gast-lieger <sup>2</sup> |
|------|------------|--|-----|--------------|----------------|------------|--------------|-----------------------|-----------------------------------|
|      |            | Düstern-brook                          | Wik | Welling-dorf | Dietrichs-dorf | Schilk-see | Sticken-hörn | sonstige <sup>1</sup> |                                   |
| 1997 | 2.190      | 293                                    | 185 | 165          | 152            | 859        | 443          | 93                    | 7.396                             |
| 1998 | 2.190      | 293                                    | 185 | 165          | 152            | 859        | 443          | 93                    | 7.213                             |
| 1999 | 2.166      | 288                                    | 185 | 165          | 152            | 859        | 446          | 71                    | 7.341                             |
| 2000 | 2.165      | 288                                    | 185 | 165          | 152            | 857        | 443          | 75                    | 7.377                             |
| 2001 | 2.171      | 288                                    | 185 | 165          | 152            | 857        | 453          | 71                    | 6.780                             |
| 2002 | 2.174      | 293                                    | 184 | 165          | 152            | 856        | 453          | 71                    | 7.582                             |
| 2003 | 2.282      | 302                                    | 185 | 181          | 158            | 877        | 486          | 93                    | 7.417                             |
| 2004 | 2.624      | 314                                    | 189 | 162          | 170            | 1.229      | 469          | 91                    | 6.296                             |
| 2005 | 2.265      | 314                                    | 189 | 162          | 171            | 869        | 469          | 91                    | 6.251                             |
| 2006 | 2.265      | 314                                    | 189 | 162          | 171            | 869        | 469          | 91                    | 8.022                             |
| 2007 | 2.265      | 314                                    | 189 | 162          | 171            | 869        | 469          | 91                    | 9.645                             |
| 2008 | 2.268      | 314                                    | 189 | 162          | 171            | 869        | 469          | 94                    | 9.689                             |
| 2009 | 2.246      | 313                                    | 197 | 160          | 144            | 861        | 486          | 85                    | 9.357                             |
| 2010 | 2.250      | 313                                    | 189 | 162          | 152            | 869        | 469          | 96                    | 7.035                             |
| 2011 | 2.343      | 320                                    | 200 | 166          | 158            | 886        | 507          | 106                   | 6.687                             |
| 2012 | 2.321      | 322                                    | 198 | 169          | 150            | 882        | 499          | 101                   | 6.966                             |
| 2013 | 2.354      | 323                                    | 200 | 173          | 158            | 887        | 521          | 92                    | 5.610                             |
| 2014 | 2.343      | 328                                    | 196 | 166          | 156            | 886        | 535          | 76                    | . <sup>2</sup>                    |
| 2015 | 2.360      | 327                                    | 199 | 177          | 160            | 887        | 532          | 78                    | . <sup>2</sup>                    |

Quelle: Sporthafen Kiel GmbH

<sup>1</sup> Seeburg, Blücherbrücke, Reventlou und bis 2011 ehemalige Zollstege.

<sup>2</sup> Die Daten werden seit 2014 von der Sporthafen Kiel GmbH nicht mehr erhoben.

**Grafik 704. Kieler Sporthäfen - Anzahl der Festlieger nach Sporthäfen**

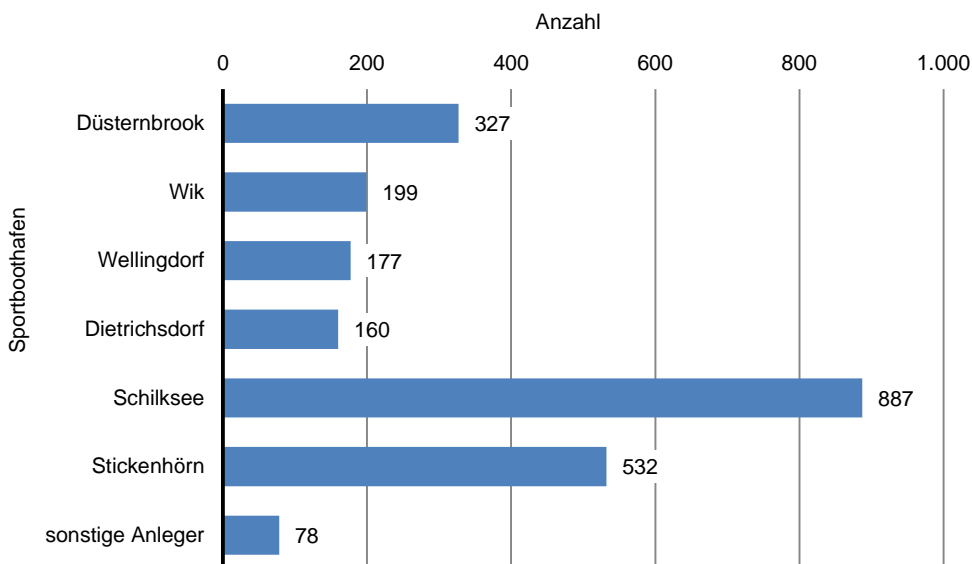

**707. Schiffsverkehr auf dem Nord-Ostsee-Kanal**

| Jahr | Anzahl der Schiffe <sup>1</sup> |                   |      |                   |      |                  |      |                      |      |
|------|---------------------------------|-------------------|------|-------------------|------|------------------|------|----------------------|------|
|      | Ins-gesamt                      | davon             |      |                   |      | davon            |      |                      |      |
|      |                                 | Ost-West Richtung |      | West-Ost Richtung |      | Deutsche Schiffe |      | Ausländische Schiffe |      |
|      |                                 | absolut           | in % | absolut           | in % | absolut          | in % | absolut              | in % |
| 1990 | 47.763                          | 24.196            | 50,7 | 23.567            | 49,3 | 24.804           | 51,9 | 22.959               | 48,1 |
| 1995 | 43.287                          | 21.824            | 50,4 | 21.463            | 49,6 | 19.848           | 45,9 | 23.439               | 54,1 |
| 2000 | 38.377                          | 19.139            | 49,9 | 19.238            | 50,1 | 17.009           | 44,3 | 21.368               | 55,7 |
| 2001 | 38.406                          | 18.929            | 49,3 | 19.477            | 50,7 | 16.689           | 43,5 | 21.717               | 56,5 |
| 2002 | 38.562                          | 19.156            | 49,7 | 19.406            | 50,3 | 16.163           | 41,9 | 22.399               | 58,1 |
| 2003 | 39.797                          | 19.788            | 49,7 | 20.009            | 50,3 | 15.376           | 38,6 | 24.421               | 61,4 |
| 2004 | 41.682                          | 20.777            | 49,8 | 20.905            | 50,2 | 14.895           | 35,7 | 26.787               | 64,3 |
| 2005 | 42.552                          | 21.062            | 49,5 | 21.490            | 50,5 | 14.352           | 33,7 | 28.200               | 66,3 |
| 2006 | 41.472                          | 20.628            | 49,7 | 20.844            | 50,3 | 13.439           | 32,4 | 28.033               | 67,6 |
| 2007 | 43.378                          | 21.403            | 49,3 | 21.975            | 50,7 | 12.886           | 29,7 | 30.492               | 70,3 |
| 2008 | 42.811                          | 21.233            | 49,6 | 21.578            | 50,4 | 11.689           | 27,3 | 31.122               | 72,7 |
| 2009 | 30.314                          | 14.984            | 49,4 | 15.330            | 50,6 | 9.388            | 31,0 | 20.926               | 69,0 |
| 2010 | 31.933                          | 15.537            | 48,7 | 16.396            | 51,3 | 8.668            | 27,1 | 23.265               | 72,9 |
| 2011 | 33.522                          | 16.633            | 49,6 | 16.889            | 50,4 | 8.892            | 26,5 | 24.630               | 73,5 |
| 2012 | 34.879                          | 17.303            | 49,6 | 17.576            | 50,4 | 8.880            | 25,5 | 25.999               | 74,5 |
| 2013 | 31.097                          | 15.420            | 49,6 | 15.677            | 50,4 | 7.875            | 25,3 | 23.222               | 74,7 |
| 2014 | 32.589                          | 16.192            | 49,7 | 16.397            | 50,3 | 8.766            | 26,9 | 23.823               | 73,1 |
| 2015 | 32.091                          | 15.993            | 49,8 | 16.098            | 50,2 | 9.274            | 28,9 | 22.817               | 71,1 |

Quelle: Generaldirektion Wasserstraßen und Schifffahrt, Außenstelle Nord

<sup>1</sup> ohne Sportboote.

**Grafik 705. Schiffe auf dem Nord-Ostsee-Kanal**

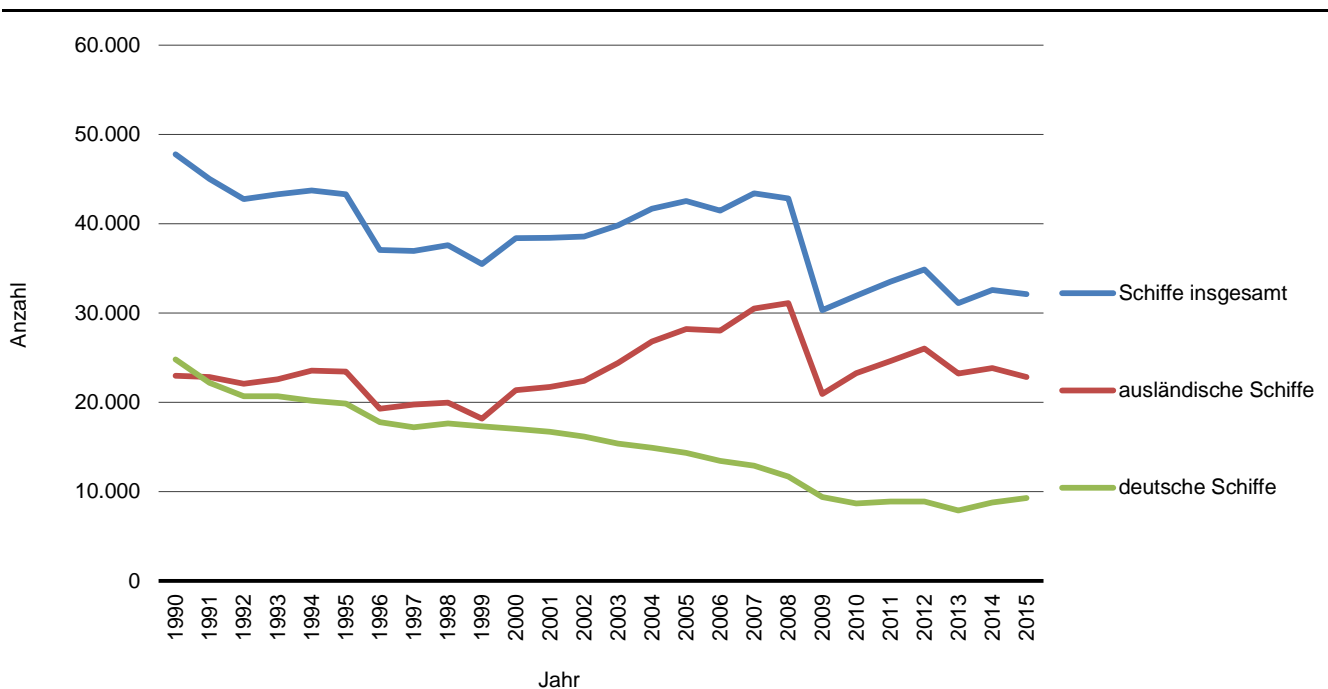

**708. Schiffsverkehr auf dem Nord-Ostsee-Kanal - Bruttoreumzahl**

| Jahr    | Bruttoreumzahl (BRZ) <sup>1</sup> |                   |         |                   |         |                  |         |                      |      |
|---------|-----------------------------------|-------------------|---------|-------------------|---------|------------------|---------|----------------------|------|
|         | Ins-gesamt                        | davon             |         |                   |         | davon            |         |                      |      |
|         |                                   | Ost-West Richtung |         | West-Ost Richtung |         | Deutsche Schiffe |         | Ausländische Schiffe |      |
| absolut | absolut                           | in %              | absolut | in %              | absolut | in %             | absolut | in %                 |      |
| 1990    | 82.080.851                        | 42.547.007        | 51,8    | 39.533.844        | 48,2    | 20.847.729       | 25,4    | 61.233.122           | 74,6 |
| 1995    | 69.530.942                        | 34.868.529        | 50,1    | 34.662.413        | 49,9    | 15.330.475       | 22,0    | 54.200.467           | 78,0 |
| 2000    | 95.083.667                        | 47.534.130        | 50,0    | 47.549.537        | 50,0    | 25.784.529       | 27,1    | 69.299.138           | 72,9 |
| 2001    | 100.750.615                       | 48.668.849        | 48,3    | 52.081.766        | 51,7    | 25.786.927       | 25,6    | 74.963.688           | 74,4 |
| 2002    | 103.578.354                       | 50.776.144        | 49,0    | 52.802.210        | 51,0    | 25.078.770       | 24,2    | 78.499.584           | 75,8 |
| 2003    | 111.958.178                       | 54.905.007        | 49,0    | 57.053.171        | 51,0    | 22.476.513       | 20,1    | 89.481.665           | 79,9 |
| 2004    | 124.888.100                       | 61.061.995        | 48,9    | 63.826.105        | 51,1    | 22.022.339       | 17,6    | 102.865.761          | 82,4 |
| 2005    | 138.706.223                       | 66.815.935        | 48,2    | 71.890.288        | 51,8    | 21.587.306       | 15,6    | 117.118.917          | 84,4 |
| 2006    | 149.849.714                       | 73.373.258        | 49,0    | 76.476.456        | 51,0    | 20.675.968       | 13,8    | 129.173.746          | 86,2 |
| 2007    | 168.305.869                       | 79.979.799        | 47,5    | 88.326.070        | 52,5    | 22.392.836       | 13,3    | 145.913.033          | 86,7 |
| 2008    | 175.159.970                       | 84.290.229        | 48,1    | 90.869.741        | 51,9    | 20.704.817       | 11,8    | 154.455.153          | 88,2 |
| 2009    | 115.884.540                       | 55.348.424        | 47,8    | 60.536.116        | 52,2    | 18.291.525       | 15,8    | 97.593.015           | 84,2 |
| 2010    | 133.038.209                       | 62.697.645        | 47,1    | 70.340.564        | 52,9    | 16.620.997       | 12,5    | 116.417.212          | 87,5 |
| 2011    | 154.488.820                       | 74.438.441        | 48,2    | 80.050.379        | 51,8    | 17.109.776       | 11,1    | 137.379.044          | 88,9 |
| 2012    | 166.134.880                       | 79.991.161        | 48,1    | 86.143.719        | 51,9    | 14.013.058       | 8,4     | 152.121.822          | 91,6 |
| 2013    | 150.335.781                       | 73.596.523        | 49,0    | 76.739.258        | 51,0    | 13.749.990       | 9,1     | 136.585.791          | 90,9 |
| 2014    | 155.510.620                       | 74.845.620        | 48,1    | 80.665.000        | 51,9    | 14.823.186       | 9,5     | 140.687.434          | 90,5 |
| 2015    | 142.959.028                       | 68.347.882        | 47,8    | 74.611.146        | 52,2    | 13.005.138       | 9,1     | 129.953.890          | 90,9 |

Quelle: Generaldirektion Wasserstraßen und Schifffahrt, Außenstelle Nord

<sup>1</sup> bis 1995 in Bruttoregistertonnen (BRT).**709. Güterverkehr auf den Nord-Ostsee-Kanal in Tonnen**

| Jahr    | Ladung into. |                   |         |                   |         |                  |         |                      |      |
|---------|--------------|-------------------|---------|-------------------|---------|------------------|---------|----------------------|------|
|         | Ins-gesamt   | davon             |         |                   |         | davon            |         |                      |      |
|         |              | Ost-West Richtung |         | West-Ost Richtung |         | Deutsche Schiffe |         | Ausländische Schiffe |      |
| absolut | absolut      | in %              | absolut | in %              | absolut | in %             | absolut | in %                 |      |
| 1990    | 61.692.623   | 40.868.428        | 66,2    | 20.824.195        | 33,8    | 17.600.762       | 28,5    | 44.091.861           | 71,5 |
| 1995    | 55.182.172   | 36.204.803        | 65,6    | 18.977.369        | 34,4    | 15.404.241       | 27,9    | 39.777.931           | 72,1 |
| 2000    | 57.857.296   | 37.060.619        | 64,1    | 20.796.677        | 35,9    | 16.629.529       | 28,7    | 41.227.767           | 71,3 |
| 2001    | 62.469.402   | 38.657.304        | 61,9    | 23.812.098        | 38,1    | 16.955.777       | 27,1    | 45.513.625           | 72,9 |
| 2002    | 64.590.359   | 40.343.820        | 62,5    | 24.246.539        | 37,5    | 16.643.072       | 25,8    | 47.947.287           | 74,2 |
| 2003    | 72.292.863   | 45.747.007        | 63,3    | 26.545.856        | 36,7    | 15.341.894       | 21,2    | 56.950.969           | 78,8 |
| 2004    | 80.638.702   | 51.936.081        | 64,4    | 28.702.621        | 35,6    | 14.831.833       | 18,4    | 65.806.869           | 81,6 |
| 2005    | 88.186.330   | 55.416.863        | 62,8    | 32.769.467        | 37,2    | 14.537.441       | 16,5    | 73.648.889           | 83,5 |
| 2006    | 95.771.040   | 58.243.898        | 60,8    | 37.527.142        | 39,2    | 13.858.038       | 14,5    | 81.913.002           | 85,5 |
| 2007    | 99.780.396   | 57.711.896        | 57,8    | 42.068.500        | 42,2    | 13.160.193       | 13,2    | 86.620.203           | 86,8 |
| 2008    | 105.863.858  | 60.740.697        | 57,4    | 45.123.161        | 42,6    | 11.723.934       | 11,1    | 94.139.924           | 88,9 |
| 2009    | 70.487.803   | 42.629.401        | 60,5    | 27.858.402        | 39,5    | 9.719.616        | 13,8    | 60.768.187           | 86,2 |
| 2010    | 83.844.488   | 49.430.971        | 59,0    | 34.413.517        | 41,0    | 8.793.919        | 10,5    | 75.050.569           | 89,5 |
| 2011    | 98.036.302   | 57.397.543        | 58,5    | 40.638.759        | 41,5    | 9.401.733        | 9,6     | 88.634.569           | 90,4 |
| 2012    | 104.028.617  | 62.250.994        | 59,8    | 41.777.623        | 40,2    | 7.671.832        | 7,4     | 96.356.785           | 92,6 |
| 2013    | 94.787.983   | 57.557.919        | 60,7    | 37.230.064        | 39,3    | 6.562.111        | 6,9     | 88.225.872           | 93,1 |
| 2014    | 99.107.545   | 59.678.442        | 60,2    | 39.429.103        | 39,8    | 7.042.264        | 7,1     | 92.065.281           | 92,9 |
| 2015    | 90.623.172   | 56.270.774        | 62,1    | 34.352.398        | 37,9    | 7.031.756        | 7,8     | 83.591.416           | 92,2 |

Quelle: Generaldirektion Wasserstraßen und Schifffahrt, Außenstelle Nord



**710. Güterverkehr nach Güterarten auf dem Nord-Ostsee-Kanal**

| Güterart                             | Jahr            |                 |                 |                 |                  |                 |                 |                 |
|--------------------------------------|-----------------|-----------------|-----------------|-----------------|------------------|-----------------|-----------------|-----------------|
|                                      | 1996            | 2000            | 2010            | 2011            | 2012             | 2013            | 2014            | 2015            |
|                                      | in 1.000 to.    |                 |                 |                 |                  |                 |                 |                 |
| <b>insgesamt</b>                     | <b>47.915,7</b> | <b>57.857,3</b> | <b>83.844,6</b> | <b>98.036,4</b> | <b>104.028,5</b> | <b>78.139,3</b> | <b>99.100,6</b> | <b>90.582,4</b> |
| davon nach Güterart                  |                 |                 |                 |                 |                  |                 |                 |                 |
| Erdöl/Derivate                       | 7.534,4         | 9.544,0         | 13.021,6        | 15.021,7        | 14.941,5         | 12.160,9        | 10.947,6        | 12.508,7        |
| Kohle                                | 855,0           | 1.275,7         | 2.145,2         | 1.700,7         | 1.563,8          | 1.162,2         | 1.074,6         | 1.026,1         |
| Erze                                 | .               | .               | 764,0           | 839,6           | 1.153,8          | 270,0           | 912,7           | 531,5           |
| Holz                                 | 3.761,4         | 3.796,9         | 2.689,4         | 2.974,6         | 3.590,2          | 3.366,9         | 4.108,7         | 4.360,0         |
| Getreide                             | 1.663,3         | 1.632,8         | 3.155,1         | 2.771,1         | 3.095,3          | 3.989,3         | 3.701,0         | 3.283,5         |
| Zellulose                            | 922,7           | 1.521,8         | 1.722,4         | 2.042,1         | 1.890,0          | 1.918,7         | 2.564,9         | 2.120,3         |
| Düngemittel                          | 3.006,7         | 3.082,3         | 3.544,9         | 3.770,9         | 3.647,0          | 4.269,1         | 5.260,7         | 5.079,4         |
| Futtermittel                         | 1.455,9         | 1.710,5         | 1.998,3         | 1.857,5         | 1.874,0          | 1.803,3         | 2.034,3         | 2.300,9         |
| Salz                                 | .               | .               | 474,7           | 679,6           | 352,3            | 577,9           | 470,3           | 474,2           |
| Eisen/Stahl                          | 3.514,3         | 4.325,1         | 5.506,5         | 6.172,6         | 6.460,5          | 5.093,7         | 5.074,9         | 5.045,9         |
| Chemische Produkte                   | 4.289,1         | 5.208,5         | 7.029,5         | 7.824,5         | 9.615,8          | .               | .               | .               |
| Andere Massengüter                   | 3.597,8         | 4.056,8         | 4.748,6         | 5.062,6         | 5.073,3          | .               | .               | .               |
| Stückgüter                           | 17.315,1        | 21.702,9        | 37.044,4        | 47.318,9        | 50.771,0         | 16.614,8        | 16.945,7        | 15.744,2        |
| Chemikalien (flüssig) <sup>1</sup>   | .               | .               | .               | .               | .                | 8.047,6         | 9.047,3         | 6.379,4         |
| chemische Stoffe (fest) <sup>1</sup> | .               | .               | .               | .               | .                | 408,1           | 1.469,3         | 1.537,4         |
| Autos <sup>2</sup>                   | .               | .               | .               | .               | .                | 144,6           | 191,7           | 246,7           |
| Ballast <sup>2</sup>                 | .               | .               | .               | .               | .                | 11,4            | 0,0             | 18,9            |
| Baustoffe <sup>2</sup>               | .               | .               | .               | .               | .                | 2.896,4         | 2.762,3         | 2.646,3         |
| Bulk <sup>2</sup>                    | .               | .               | .               | .               | .                | 918,8           | 1.375,1         | 1.238,7         |
| Container <sup>2</sup>               | .               | .               | .               | .               | .                | 28.197,2        | 28.767,8        | 23.380,7        |
| Gas <sup>2</sup>                     | .               | .               | .               | .               | .                | 1.914,3         | 914,8           | 1.302,0         |
| Lebensmittel <sup>2</sup>            | .               | .               | .               | .               | .                | 230,8           | 351,0           | 337,9           |
| Lebensmittel (flüssig) <sup>2</sup>  | .               | .               | .               | .               | .                | 232,1           | 614,5           | 472,6           |
| Schiffssektionen <sup>2</sup>        | .               | .               | .               | .               | .                | 1,2             | 0,0             | 0,0             |
| Schrott <sup>2</sup>                 | .               | .               | .               | .               | .                | 524,8           | 511,4           | 547,1           |

Quelle: Generaldirektion Wasserstraßen und Schifffahrt, Außenstelle Nord

<sup>1</sup> bis 2012 unter "Chemische Produkte" geführt.

<sup>2</sup> bis 2012 unter "Andere Massengüter bzw. Stückgüter" geführt.

**Grafik 706. Güterverkehr auf dem Nord-Ostsee-Kanal in Tonnen**

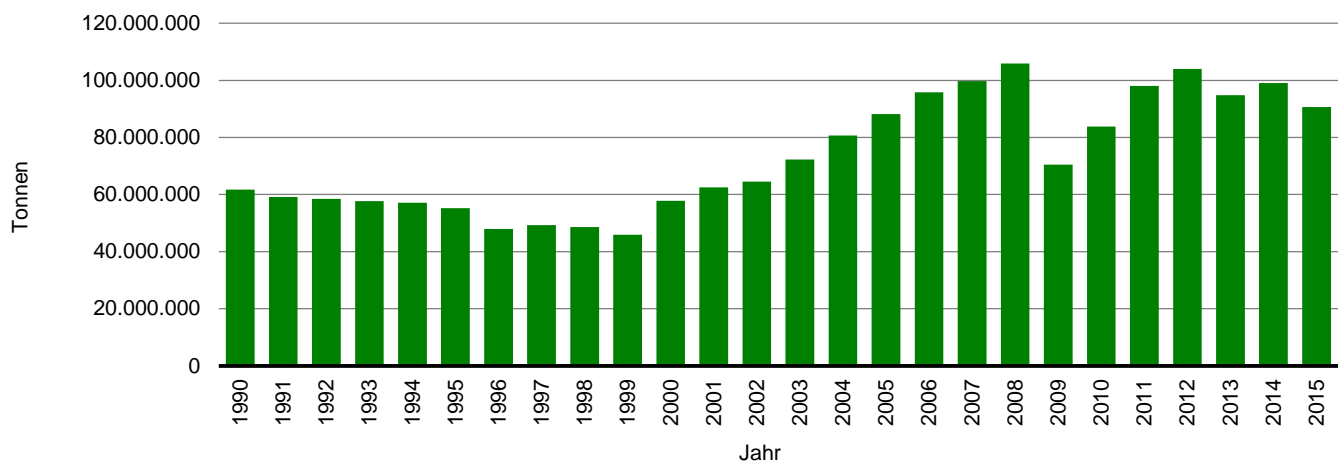

**711. Kfz-Meldewesen**

| Merkmal                     |      | 2008   | 2009   | 2010   | 2011   | 2012   | 2013   | 2014   | 2015   |
|-----------------------------|------|--------|--------|--------|--------|--------|--------|--------|--------|
| Neuzulassungen insgesamt    |      | 8.421  | 9.796  | 8.036  | 8.905  | 8.491  | 7.703  | 8.218  | 8.841  |
| davon                       |      |        |        |        |        |        |        |        |        |
| Personenkraftwagen          | abs. | 6.923  | 8.516  | 6.843  | 7.597  | 7.123  | 6.327  | 6.617  | 7.132  |
|                             | in % | 82,2   | 86,9   | 85,2   | 85,3   | 83,9   | 82,1   | 80,5   | 80,7   |
| Lastkraftwagen <sup>1</sup> | abs. | 731    | 555    | 533    | 622    | 714    | 624    | 730    | 872    |
|                             | in % | 8,7    | 5,7    | 6,6    | 7,0    | 8,4    | 8,1    | 8,9    | 9,9    |
| Kraftomnibusse              | abs. | 41     | 24     | 32     | 47     | 29     | 48     | 48     | 45     |
|                             | in % | 0,5    | 0,2    | 0,4    | 0,5    | 0,3    | 0,6    | 0,6    | 0,5    |
| Krafträder                  | abs. | 334    | 307    | 258    | 240    | 214    | 231    | 277    | 337    |
|                             | in % | 4,0    | 3,1    | 3,2    | 2,7    | 2,5    | 3,0    | 3,4    | 3,8    |
| Anhänger <sup>2</sup>       | abs. | 343    | 316    | 320    | 340    | 362    | 410    | 450    | 419    |
|                             | in % | 4,1    | 3,2    | 4,0    | 3,8    | 4,3    | 5,3    | 5,5    | 4,7    |
| Sonderfahrzeuge             | abs. | 49     | 78     | 50     | 59     | 49     | 63     | 96     | 36     |
|                             | in % | 0,6    | 0,8    | 0,6    | 0,7    | 0,6    | 0,8    | 1,2    | 0,4    |
| Ummeldungen von Außerhalb   |      |        |        |        |        |        |        |        |        |
| mit Halterwechsel           |      | 12.603 | 12.889 | 13.938 | 14.822 | 15.081 | 15.844 | 16.169 | 16.756 |
| ohne Halterwechsel          |      | 2.312  | 2.306  | 2.201  | 2.352  | 2.427  | 2.132  | 2.068  | 2.289  |
| Umschreibungen              |      |        |        |        |        |        |        |        |        |
| innerhalb Kiel              |      | 6.149  | 5.901  | 6.210  | 6.734  | 6.811  | 7.205  | 6.693  | 6.908  |
| nach Außerhalb              |      | 6.644  | 6.165  | 6.539  | 7.110  | 7.220  | 7.081  | 7.425  | 8.331  |
| zudem                       |      |        |        |        |        |        |        |        |        |
| Wiederzulassungen           |      | 937    | 932    | 905    | 994    | 985    | 1.019  | 996    | 931    |
| Außerbetriebsetzungen       |      | 20.370 | 20.924 | 19.561 | 21.319 | 21.446 | 21.891 | 21.699 | 21.949 |

Quelle: Bürger- und Ordnungsamt der Landeshauptstadt Kiel

<sup>1</sup> inklusive Zugmaschinen.

<sup>2</sup> inklusive Sattelanhänger und Zentralachsanhänger.

**Grafik 707. Kfz Neuzulassungen**

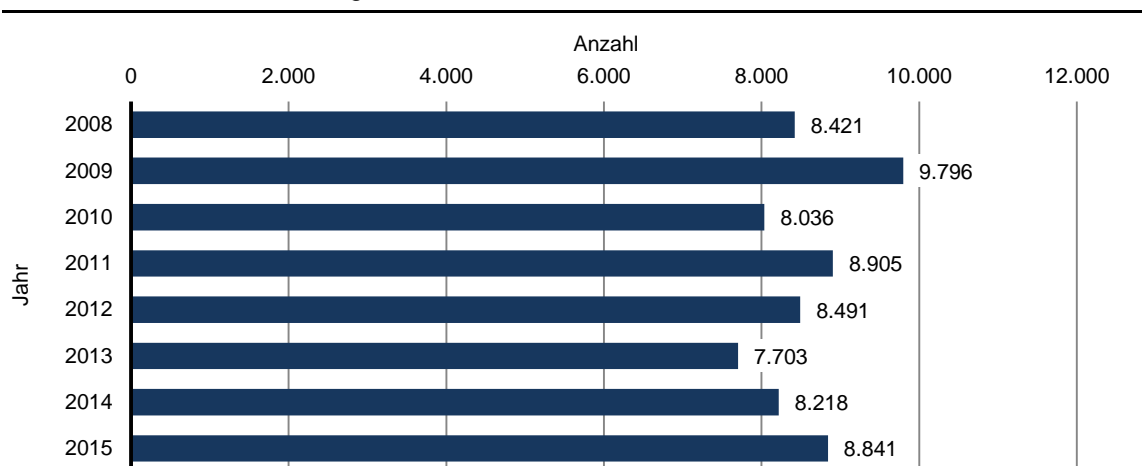

## 712. Kraftfahrzeuge nach Art und Nutzung

| Jahr | Kraftfahrzeuge insgesamt | davon       |                    |        |            | Nutzfahrzeuge | zudem<br>Kraftfahrzeuganhänger |
|------|--------------------------|-------------|--------------------|--------|------------|---------------|--------------------------------|
|      |                          | Kraft-räder | Personenkraftwagen |        |            |               |                                |
|      |                          |             | ins-gesamt         | privat | gewerblich |               |                                |
| 2007 | 110.196                  | 7.183       | 94.561             | 84.820 | 9.741      | 8.452         | 8.423                          |
| 2009 | 112.345                  | 7.559       | 96.294             | 86.548 | 9.746      | 8.492         | 8.637                          |
| 2011 | 116.090                  | 7.693       | 99.725             | 89.221 | 10.504     | 8.672         | 8.978                          |
| 2013 | 118.998                  | 7.873       | 102.299            | 91.487 | 10.812     | 8.826         | 9.586                          |
| 2015 | 122.969                  | 8.117       | 105.759            | 93.977 | 11.782     | 9.093         | 10.054                         |

Quelle: Kraftfahrt-Bundesamt

## 713. Kraftfahrzeuge nach Art und Nutzung in den Stadtteilen 2015

| Stadtteil                     | Kraftfahrzeuge insgesamt | davon        |                    |               |               | Nutzfahrzeuge | zudem<br>Kraftfahrzeuganhänger |
|-------------------------------|--------------------------|--------------|--------------------|---------------|---------------|---------------|--------------------------------|
|                               |                          | Kraft-räder  | Personenkraftwagen |               |               |               |                                |
|                               |                          |              | ins-gesamt         | privat        | gewerblich    |               |                                |
| Altstadt                      | 846                      | 12           | 760                | 269           | 491           | 74            | 43                             |
| Vorstadt                      | 1.319                    | 34           | 1.191              | 523           | 668           | 94            | 87                             |
| Exerzierplatz                 | 2.703                    | 186          | 2.360              | 2.094         | 266           | 157           | 185                            |
| Damperhof                     | 1.591                    | 74           | 1.352              | 1.142         | 210           | 165           | 100                            |
| Brunswik                      | 2.634                    | 164          | 2.306              | 2.092         | 214           | 164           | 137                            |
| Düsternbrook                  | 2.331                    | 85           | 2.137              | 1.470         | 667           | 109           | 211                            |
| Blücherplatz                  | 5.077                    | 328          | 4.561              | 4.399         | 162           | 188           | 255                            |
| Wik                           | 9.387                    | 589          | 8.323              | 7.774         | 549           | 475           | 590                            |
| Ravensberg                    | 5.331                    | 305          | 4.466              | 3.659         | 807           | 560           | 534                            |
| Schreventeich                 | 6.828                    | 391          | 5.867              | 3.849         | 2.018         | 570           | 316                            |
| Südfriedhof                   | 6.495                    | 454          | 5.621              | 4.842         | 779           | 420           | 402                            |
| Gaarden-Ost                   | 4.907                    | 228          | 4.035              | 3.407         | 628           | 644           | 562                            |
| Gaarden-Süd/Kronsborg         | 5.612                    | 416          | 4.764              | 4.226         | 538           | 432           | 539                            |
| Hassee                        | 6.994                    | 499          | 5.687              | 4.852         | 835           | 808           | 717                            |
| Hasseldieksdamm               | 2.363                    | 133          | 1.724              | 1.393         | 331           | 506           | 357                            |
| Ellerbek                      | 2.674                    | 201          | 2.365              | 2.311         | 54            | 108           | 220                            |
| Wellingdorf                   | 4.033                    | 288          | 3.485              | 3.177         | 308           | 260           | 398                            |
| Holtenau                      | 3.003                    | 200          | 2.715              | 2.652         | 63            | 88            | 240                            |
| Pries                         | 3.694                    | 336          | 3.264              | 3.236         | 28            | 94            | 356                            |
| Friedrichsort                 | 1.061                    | 96           | 915                | 819           | 96            | 50            | 74                             |
| Neumühlen/Dietrichsdorf       | 5.001                    | 394          | 4.419              | 4.336         | 83            | 188           | 425                            |
| Elmschenhagen                 | 9.368                    | 825          | 8.204              | 8.058         | 146           | 339           | 896                            |
| Suchsdorf                     | 5.666                    | 406          | 5.084              | 4.709         | 375           | 176           | 353                            |
| Schilksee                     | 3.262                    | 175          | 2.977              | 2.837         | 140           | 110           | 323                            |
| Mettenhof                     | 7.205                    | 355          | 6.652              | 6.373         | 279           | 198           | 332                            |
| Russee                        | 4.740                    | 344          | 3.975              | 3.889         | 86            | 421           | 369                            |
| Meimersdorf                   | 1.851                    | 165          | 1.598              | 1.591         | 7             | 88            | 176                            |
| Moorsee                       | 1.774                    | 131          | 1.329              | 1.056         | 273           | 314           | 294                            |
| Wellsee                       | 4.835                    | 255          | 3.315              | 2.637         | 678           | 1.265         | 505                            |
| Rönne                         | 349                      | 45           | 279                | 278           | 1             | 25            | 54                             |
| nicht zuzuordnen <sup>1</sup> | 35                       | 3            | 29                 | 27            | 2             | 3             | 4                              |
| <b>Kiel insgesamt</b>         | <b>122.969</b>           | <b>8.117</b> | <b>105.759</b>     | <b>93.977</b> | <b>11.782</b> | <b>9.093</b>  | <b>10.054</b>                  |

Quelle: Kraftfahrt-Bundesamt, Stichtag: 01.01.2015

<sup>1</sup> EDV technisch bedingte Fehler (z.B. Adresse falsch geschrieben, daher nicht eindeutig zuordbar).

## 714. PKW nach Feinstaubplaketten

| Jahr | PKW<br>ins-<br>gesamt | davon     |      |                        |      |           |      |                        |      |                        |      |                                 |      |
|------|-----------------------|-----------|------|------------------------|------|-----------|------|------------------------|------|------------------------|------|---------------------------------|------|
|      |                       | Benzin    |      |                        |      |           |      | Diesel                 |      |                        |      |                                 |      |
|      |                       | insgesamt |      | darunter               |      | insgesamt |      | davon                  |      |                        |      |                                 |      |
|      |                       |           |      | mit grüner<br>Plakette |      |           |      | mit grüner<br>Plakette |      | mit gelber<br>Plakette |      | mit roter oder<br>ohne Plakette |      |
| abs. | in %                  | abs.      | in % | abs.                   | in % | abs.      | in % | abs.                   | in % | abs.                   | in % |                                 |      |
| 2007 | 94.561                | 71.435    | 75,5 | 69.682                 | 97,5 | 23.126    | 24,5 | 9.693                  | 41,9 | 8.093                  | 35,0 | 5.340                           | 23,1 |
| 2009 | 96.294                | 71.185    | 73,9 | 69.698                 | 97,9 | 25.109    | 26,1 | 13.778                 | 54,9 | 7.204                  | 28,7 | 4.127                           | 16,4 |
| 2011 | 99.725                | 72.186    | 72,4 | 70.961                 | 98,3 | 27.539    | 27,6 | 17.786                 | 64,6 | 6.487                  | 23,6 | 3.266                           | 11,9 |
| 2013 | 102.299               | 71.344    | 69,7 | 70.189                 | 98,4 | 30.955    | 30,3 | 22.325                 | 72,1 | 5.918                  | 19,1 | 2.712                           | 8,8  |
| 2015 | 105.759               | 71.566    | 67,7 | 70.379                 | 98,3 | 34.193    | 32,3 | 26.728                 | 78,2 | 5.077                  | 14,8 | 2.388                           | 7,0  |

Quelle: Kraftfahrt-Bundesamt

## 715. PKW nach Feinstaubplaketten in den Stadtteilen - 2015

| Stadtteil                     | PKW<br>ins-<br>gesamt | davon         |             |                        |             |               |             |                        |             |                        |             |                                 |            |
|-------------------------------|-----------------------|---------------|-------------|------------------------|-------------|---------------|-------------|------------------------|-------------|------------------------|-------------|---------------------------------|------------|
|                               |                       | Benzin        |             |                        |             |               |             | Diesel                 |             |                        |             |                                 |            |
|                               |                       | insgesamt     |             | darunter               |             | insgesamt     |             | davon                  |             |                        |             |                                 |            |
|                               |                       |               |             | mit grüner<br>Plakette |             |               |             | mit grüner<br>Plakette |             | mit gelber<br>Plakette |             | mit roter oder<br>ohne Plakette |            |
| abs.                          | in %                  | abs.          | in %        | abs.                   | in %        | abs.          | in %        | abs.                   | in %        | abs.                   | in %        |                                 |            |
| Altstadt                      | 760                   | 294           | 38,7        | 281                    | 95,6        | 466           | 61,3        | 440                    | 94,4        | 19                     | 4,1         | 7                               | 1,5        |
| Vorstadt                      | 1.191                 | 562           | 47,2        | 554                    | 98,6        | 629           | 52,8        | 582                    | 92,5        | 25                     | 4,0         | 22                              | 3,5        |
| Exerzierplatz                 | 2.360                 | 1.682         | 71,3        | 1.648                  | 98,0        | 678           | 28,7        | 505                    | 74,5        | 103                    | 15,2        | 70                              | 10,3       |
| Damperhof                     | 1.352                 | 857           | 63,4        | 831                    | 97,0        | 495           | 36,6        | 409                    | 82,6        | 50                     | 10,1        | 36                              | 7,3        |
| Brunswik                      | 2.306                 | 1.609         | 69,8        | 1.580                  | 98,2        | 697           | 30,2        | 546                    | 78,3        | 111                    | 15,9        | 40                              | 5,7        |
| Düsternbrook                  | 2.137                 | 1.327         | 62,1        | 1.278                  | 96,3        | 810           | 37,9        | 701                    | 86,5        | 66                     | 8,1         | 43                              | 5,3        |
| Blücherplatz                  | 4.561                 | 3.168         | 69,5        | 3.086                  | 97,4        | 1.393         | 30,5        | 1.049                  | 75,3        | 216                    | 15,5        | 128                             | 9,2        |
| Wik                           | 8.323                 | 5.839         | 70,2        | 5.764                  | 98,7        | 2.484         | 29,8        | 1.963                  | 79,0        | 341                    | 13,7        | 180                             | 7,2        |
| Ravensberg                    | 4.466                 | 2.935         | 65,7        | 2.874                  | 97,9        | 1.531         | 34,3        | 1.242                  | 81,1        | 176                    | 11,5        | 113                             | 7,4        |
| Schreventeich                 | 5.867                 | 2.991         | 51,0        | 2.932                  | 98,0        | 2.876         | 49,0        | 2.502                  | 87,0        | 224                    | 7,8         | 150                             | 5,2        |
| Südfriedhof                   | 5.621                 | 3.916         | 69,7        | 3.826                  | 97,7        | 1.705         | 30,3        | 1.314                  | 77,1        | 251                    | 14,7        | 140                             | 8,2        |
| Gaarden-Ost                   | 4.035                 | 2.506         | 62,1        | 2.476                  | 98,8        | 1.529         | 37,9        | 1.083                  | 70,8        | 344                    | 22,5        | 102                             | 6,7        |
| Gaarden-Süd/Kronsborg         | 4.764                 | 3.193         | 67,0        | 3.140                  | 98,3        | 1.571         | 33,0        | 1.221                  | 77,7        | 226                    | 14,4        | 124                             | 7,9        |
| Hassee                        | 5.687                 | 3.804         | 66,9        | 3.735                  | 98,2        | 1.883         | 33,1        | 1.477                  | 78,4        | 265                    | 14,1        | 141                             | 7,5        |
| Hasseldieksdamm               | 1.724                 | 1.085         | 62,9        | 1.062                  | 97,9        | 639           | 37,1        | 511                    | 80,0        | 84                     | 13,1        | 44                              | 6,9        |
| Ellerbek                      | 2.365                 | 1.698         | 71,8        | 1.677                  | 98,8        | 667           | 28,2        | 452                    | 67,8        | 151                    | 22,6        | 64                              | 9,6        |
| Wellingdorf                   | 3.485                 | 2.484         | 71,3        | 2.453                  | 98,8        | 1.001         | 28,7        | 754                    | 75,3        | 176                    | 17,6        | 71                              | 7,1        |
| Holtenuau                     | 2.715                 | 1.905         | 70,2        | 1.861                  | 97,7        | 810           | 29,8        | 609                    | 75,2        | 138                    | 17,0        | 63                              | 7,8        |
| Pries                         | 3.264                 | 2.397         | 73,4        | 2.373                  | 99,0        | 867           | 26,6        | 613                    | 70,7        | 173                    | 20,0        | 81                              | 9,3        |
| Friedrichsort                 | 915                   | 642           | 70,2        | 633                    | 98,6        | 273           | 29,8        | 206                    | 75,5        | 45                     | 16,5        | 22                              | 8,1        |
| Neumühlen/Dietrichsdorf       | 4.419                 | 3.334         | 75,4        | 3.296                  | 98,9        | 1.085         | 24,6        | 764                    | 70,4        | 228                    | 21,0        | 93                              | 8,6        |
| Elmschenhagen                 | 8.204                 | 6.119         | 74,6        | 6.040                  | 98,7        | 2.085         | 25,4        | 1.506                  | 72,2        | 393                    | 18,8        | 186                             | 8,9        |
| Suchsdorf                     | 5.084                 | 3.623         | 71,3        | 3.568                  | 98,5        | 1.461         | 28,7        | 1.190                  | 81,5        | 181                    | 12,4        | 90                              | 6,2        |
| Schilksee                     | 2.977                 | 2.063         | 69,3        | 2.003                  | 97,1        | 914           | 30,7        | 727                    | 79,5        | 127                    | 13,9        | 60                              | 6,6        |
| Mettenhof                     | 6.652                 | 4.686         | 70,4        | 4.652                  | 99,3        | 1.966         | 29,6        | 1.330                  | 67,7        | 509                    | 25,9        | 127                             | 6,5        |
| Russee                        | 3.975                 | 2.782         | 70,0        | 2.745                  | 98,7        | 1.193         | 30,0        | 959                    | 80,4        | 162                    | 13,6        | 72                              | 6,0        |
| Meimersdorf                   | 1.598                 | 1.067         | 66,8        | 1.056                  | 99,0        | 531           | 33,2        | 424                    | 79,8        | 80                     | 15,1        | 27                              | 5,1        |
| Moorseede                     | 1.329                 | 794           | 59,7        | 777                    | 97,9        | 535           | 40,3        | 456                    | 85,2        | 49                     | 9,2         | 30                              | 5,6        |
| Wellsee                       | 3.315                 | 1.987         | 59,9        | 1.965                  | 98,9        | 1.328         | 40,1        | 1.135                  | 85,5        | 144                    | 10,8        | 49                              | 3,7        |
| Rönne                         | 279                   | 201           | 72,0        | 197                    | 98,0        | 78            | 28,0        | 47                     | 60,3        | 19                     | 24,4        | 12                              | 15,4       |
| nicht zuzuordnen <sup>1</sup> | 29                    | 16            | 55,2        | 16                     | 100,0       | 13            | 44,8        | 11                     | 84,6        | 1                      | 7,7         | 1                               | 7,7        |
| <b>Kiel insgesamt</b>         | <b>105.759</b>        | <b>71.566</b> | <b>67,7</b> | <b>70.379</b>          | <b>98,3</b> | <b>34.193</b> | <b>32,3</b> | <b>26.728</b>          | <b>78,2</b> | <b>5.077</b>           | <b>14,8</b> | <b>2.388</b>                    | <b>7,0</b> |

Quelle: Kraftfahrt-Bundesamt, Stichtag: 01.01.2016

<sup>1</sup> EDV technisch bedingte Fehler (z.B. Adresse falsch geschrieben, daher nicht eindeutig zuordbar).

## 716. Nutzfahrzeuge nach Feinstaubplaketten

| Jahr | Nutzfahrzeuge insgesamt | davon  |      |          |      |       |      |        |      |       |      |       |      |
|------|-------------------------|--------|------|----------|------|-------|------|--------|------|-------|------|-------|------|
|      |                         | Benzin |      |          |      |       |      | Diesel |      |       |      |       |      |
|      |                         | insg.  |      | darunter |      | insg. |      | davon  |      | davon |      | davon |      |
|      |                         | abs.   | in % | abs.     | in % | abs.  | in % | abs.   | in % | abs.  | in % | abs.  | in % |
| 2007 | 8.452                   | 450    | 5,3  | 269      | 59,8 | 8.002 | 94,7 | 1.482  | 18,5 | 2.914 | 36,4 | 3.606 | 45,1 |
| 2009 | 8.492                   | 430    | 5,1  | 295      | 68,6 | 8.062 | 94,9 | 2.599  | 32,2 | 2.440 | 30,3 | 3.023 | 37,5 |
| 2011 | 8.672                   | 413    | 4,8  | 280      | 67,8 | 8.259 | 95,2 | 3.701  | 44,8 | 2.103 | 25,5 | 2.455 | 29,7 |
| 2013 | 8.826                   | 439    | 5,0  | 285      | 64,9 | 8.387 | 95,0 | 4.706  | 56,1 | 1.619 | 19,3 | 2.062 | 24,6 |
| 2015 | 9.093                   | 455    | 5,0  | 293      | 64,4 | 8.638 | 95,0 | 5.555  | 64,3 | 1.307 | 15,1 | 1.776 | 20,6 |

Quelle: Kraftfahrt-Bundesamt

## 717. Nutzfahrzeuge nach Feinstaubplaketten in den Stadtteilen - 2015

| Stadtteil                     | Nutzfahrzeuge insgesamt | davon      |            |            |             |              |             |              |             |              |             |              |             |
|-------------------------------|-------------------------|------------|------------|------------|-------------|--------------|-------------|--------------|-------------|--------------|-------------|--------------|-------------|
|                               |                         | Benzin     |            |            |             |              |             | Diesel       |             |              |             |              |             |
|                               |                         | insg.      |            | darunter   |             | insg.        |             | davon        |             | davon        |             | davon        |             |
|                               |                         | abs.       | in %       | abs.       | in %        | abs.         | in %        | abs.         | in %        | abs.         | in %        | abs.         | in %        |
| Altstadt                      | 74                      | 2          | 2,7        | 2          | 100,0       | 72           | 97,3        | 46           | 63,9        | 8            | 11,1        | 18           | 25,0        |
| Vorstadt                      | 94                      | 15         | 16,0       | 11         | 73,3        | 79           | 84,0        | 44           | 55,7        | 14           | 17,7        | 21           | 26,6        |
| Exerzierplatz                 | 157                     | 8          | 5,1        | 5          | 62,5        | 149          | 94,9        | 76           | 51,0        | 15           | 10,1        | 58           | 38,9        |
| Damperhof                     | 165                     | 28         | 17,0       | 28         | 100,0       | 137          | 83,0        | 89           | 65,0        | 4            | 2,9         | 44           | 32,1        |
| Brunswik                      | 164                     | 22         | 13,4       | 17         | 77,3        | 142          | 86,6        | 93           | 65,5        | 15           | 10,6        | 34           | 23,9        |
| Düsternbrook                  | 109                     | 16         | 14,7       | 6          | 37,5        | 93           | 85,3        | 56           | 60,2        | 9            | 9,7         | 28           | 30,1        |
| Blücherplatz                  | 188                     | 13         | 6,9        | 5          | 38,5        | 175          | 93,1        | 95           | 54,3        | 30           | 17,1        | 50           | 28,6        |
| Wik                           | 475                     | 35         | 7,4        | 23         | 65,7        | 440          | 92,6        | 267          | 60,7        | 73           | 16,6        | 100          | 22,7        |
| Ravensberg                    | 560                     | 27         | 4,8        | 20         | 74,1        | 533          | 95,2        | 323          | 60,6        | 99           | 18,6        | 111          | 20,8        |
| Schreventeich                 | 570                     | 18         | 3,2        | 10         | 55,6        | 552          | 96,8        | 323          | 58,5        | 91           | 16,5        | 138          | 25,0        |
| Südfriedhof                   | 420                     | 30         | 7,1        | 20         | 66,7        | 390          | 92,9        | 194          | 49,7        | 56           | 14,4        | 140          | 35,9        |
| Gaarden-Ost                   | 644                     | 14         | 2,2        | 10         | 71,4        | 630          | 97,8        | 447          | 71,0        | 108          | 17,1        | 75           | 11,9        |
| Gaarden-Süd/Kronsborg         | 432                     | 24         | 5,6        | 17         | 70,8        | 408          | 94,4        | 278          | 68,1        | 54           | 13,2        | 76           | 18,6        |
| Hassee                        | 808                     | 34         | 4,2        | 25         | 73,5        | 774          | 95,8        | 552          | 71,3        | 91           | 11,8        | 131          | 16,9        |
| Hasseldieksdamm               | 506                     | 36         | 7,1        | 31         | 86,1        | 470          | 92,9        | 292          | 62,1        | 44           | 9,4         | 134          | 28,5        |
| Ellerbek                      | 108                     | 4          | 3,7        | 3          | 75,0        | 104          | 96,3        | 60           | 57,7        | 17           | 16,3        | 27           | 26,0        |
| Wellingdorf                   | 260                     | 11         | 4,2        | 7          | 63,6        | 249          | 95,8        | 170          | 68,3        | 36           | 14,5        | 43           | 17,3        |
| Holtenau                      | 88                      | 7          | 8,0        | 2          | 28,6        | 81           | 92,0        | 44           | 54,3        | 9            | 11,1        | 28           | 34,6        |
| Pries                         | 94                      | 10         | 10,6       | 5          | 50,0        | 84           | 89,4        | 43           | 51,2        | 15           | 17,9        | 26           | 31,0        |
| Friedrichsort                 | 50                      | -          | -          | -          | -           | 50           | 100,0       | 25           | 50,0        | 11           | 22,0        | 14           | 28,0        |
| Neumühlen/Dietrichsdorf       | 188                     | 7          | 3,7        | 2          | 28,6        | 181          | 96,3        | 92           | 50,8        | 44           | 24,3        | 45           | 24,9        |
| Elmschenhagen                 | 339                     | 31         | 9,1        | 15         | 48,4        | 308          | 90,9        | 163          | 52,9        | 63           | 20,5        | 82           | 26,6        |
| Suchsdorf                     | 176                     | 8          | 4,5        | 3          | 37,5        | 168          | 95,5        | 111          | 66,1        | 22           | 13,1        | 35           | 20,8        |
| Schilksee                     | 110                     | 6          | 5,5        | 3          | 50,0        | 104          | 94,5        | 52           | 50,0        | 15           | 14,4        | 37           | 35,6        |
| Mettenhof                     | 198                     | 7          | 3,5        | 2          | 28,6        | 191          | 96,5        | 95           | 49,7        | 52           | 27,2        | 44           | 23,0        |
| Russee                        | 421                     | 16         | 3,8        | 9          | 56,3        | 405          | 96,2        | 349          | 86,2        | 20           | 4,9         | 36           | 8,9         |
| Meimersdorf                   | 88                      | 9          | 10,2       | 4          | 44,4        | 79           | 89,8        | 30           | 38,0        | 13           | 16,5        | 36           | 45,6        |
| Moorsee                       | 314                     | 5          | 1,6        | 2          | 40,0        | 309          | 98,4        | 218          | 70,6        | 48           | 15,5        | 43           | 13,9        |
| Wellsee                       | 1.265                   | 11         | 0,9        | 6          | 54,5        | 1.254        | 99,1        | 921          | 73,4        | 229          | 18,3        | 104          | 8,3         |
| Rönne                         | 25                      | -          | -          | -          | -           | 25           | 100,0       | 5            | 20,0        | 2            | 8,0         | 18           | 72,0        |
| nicht zuzuordnen <sup>1</sup> | 3                       | 1          | 33,3       | -          | -           | 2            | 66,7        | 2            | 100,0       | -            | -           | -            | -           |
| <b>Kiel insgesamt</b>         | <b>9.093</b>            | <b>455</b> | <b>5,0</b> | <b>293</b> | <b>64,4</b> | <b>8.638</b> | <b>95,0</b> | <b>5.555</b> | <b>64,3</b> | <b>1.307</b> | <b>15,1</b> | <b>1.776</b> | <b>20,6</b> |

Quelle: Kraftfahrt-Bundesamt, Stichtag: 01.01.2016

<sup>1</sup> EDV technisch bedingte Fehler (z.B. Adresse falsch geschrieben, daher nicht eindeutig zuordbar).

## 718. Bestand an Kraftfahrzeugen seit 1960

| Jahr <sup>1</sup> | ins-<br>gesamt | davon               |         |                  | Jahr <sup>1</sup> | ins-<br>gesamt | davon               |         |                  |
|-------------------|----------------|---------------------|---------|------------------|-------------------|----------------|---------------------|---------|------------------|
|                   |                | Kräder <sup>2</sup> | PKW     | LKW <sup>3</sup> |                   |                | Kräder <sup>2</sup> | PKW     | LKW <sup>3</sup> |
| 1960              | 26.424         | 4.405               | 17.982  | 4.037            | 2005              | 122.961        | 8.068               | 104.418 | 10.475           |
| 1961              | 29.979         | 4.352               | 21.570  | 4.057            | 2006              | 123.433        | 8.071               | 106.642 | 8.720            |
| 1962              | 34.140         | 4.094               | 25.642  | 4.404            | 2007              | 124.443        | 8.110               | 107.472 | 8.861            |
| 1963              | 38.475         | 3.753               | 29.990  | 4.732            | 2008 <sup>4</sup> | 110.196        | 7.183               | 94.561  | 8.452            |
| 1964              | 42.722         | 3.217               | 34.552  | 4.953            | 2009              | 110.411        | 7.324               | 94.713  | 8.374            |
| 1965              | 46.432         | 2.612               | 38.751  | 5.069            | 2010              | 112.345        | 7.559               | 96.294  | 8.492            |
| 1966              | 50.614         | 2.125               | 43.287  | 5.202            | 2011              | 114.174        | 7.650               | 97.966  | 8.558            |
| 1967              | 53.582         | 1.487               | 46.861  | 5.234            | 2012              | 116.090        | 7.693               | 99.725  | 8.672            |
| 1968              | 55.066         | 1.098               | 48.763  | 5.205            | 2013              | 117.720        | 7.806               | 101.101 | 8.813            |
| 1969              | 56.927         | 907                 | 50.741  | 5.279            | 2014              | 118.998        | 7.873               | 102.299 | 8.826            |
| 1970              | 60.479         | 711                 | 54.347  | 5.421            | 2015              | 120.718        | 8.026               | 103.889 | 8.803            |
| 1971              | 68.020         | 673                 | 61.394  | 5.953            |                   |                |                     |         |                  |
| 1972              | 71.457         | 600                 | 64.803  | 6.054            |                   |                |                     |         |                  |
| 1973              | 74.032         | 627                 | 67.261  | 6.144            |                   |                |                     |         |                  |
| 1974              | 74.782         | 652                 | 68.046  | 6.084            |                   |                |                     |         |                  |
| 1975              | 74.124         | 707                 | 67.532  | 5.885            |                   |                |                     |         |                  |
| 1976              | 76.030         | 774                 | 69.776  | 5.480            |                   |                |                     |         |                  |
| 1977              | 79.740         | 935                 | 73.169  | 5.636            |                   |                |                     |         |                  |
| 1978              | 83.840         | 1.037               | 77.022  | 5.781            |                   |                |                     |         |                  |
| 1979              | 87.846         | 1.251               | 80.537  | 6.058            |                   |                |                     |         |                  |
| 1980              | 91.618         | 1.574               | 83.606  | 6.438            |                   |                |                     |         |                  |
| 1981              | 92.540         | 1.886               | 84.003  | 6.651            |                   |                |                     |         |                  |
| 1982              | 92.734         | 2.226               | 83.828  | 6.680            |                   |                |                     |         |                  |
| 1983              | 93.609         | 2.796               | 84.225  | 6.588            |                   |                |                     |         |                  |
| 1984              | 94.681         | 3.009               | 85.131  | 6.541            |                   |                |                     |         |                  |
| 1985              | 95.766         | 3.306               | 85.940  | 6.520            |                   |                |                     |         |                  |
| 1986              | 97.589         | 3.377               | 87.574  | 6.638            |                   |                |                     |         |                  |
| 1987              | 99.155         | 3.449               | 89.127  | 6.579            |                   |                |                     |         |                  |
| 1988              | 103.393        | 3.645               | 92.974  | 6.774            |                   |                |                     |         |                  |
| 1989              | 105.777        | 3.705               | 95.176  | 6.896            |                   |                |                     |         |                  |
| 1990              | 110.235        | 3.917               | 99.194  | 7.124            |                   |                |                     |         |                  |
| 1991              | 111.646        | 4.106               | 100.075 | 7.465            |                   |                |                     |         |                  |
| 1992              | 113.111        | 4.358               | 101.065 | 7.688            |                   |                |                     |         |                  |
| 1993              | 116.361        | 4.660               | 103.731 | 7.970            |                   |                |                     |         |                  |
| 1994              | 118.579        | 5.140               | 105.335 | 8.104            |                   |                |                     |         |                  |
| 1995              | 119.724        | 5.573               | 105.894 | 8.257            |                   |                |                     |         |                  |
| 1996              | 120.676        | 5.995               | 106.254 | 8.427            |                   |                |                     |         |                  |
| 1997              | 121.515        | 6.724               | 106.187 | 8.604            |                   |                |                     |         |                  |
| 1998              | 121.594        | 7.217               | 104.839 | 9.538            |                   |                |                     |         |                  |
| 1999              | 119.960        | 7.443               | 102.856 | 9.661            |                   |                |                     |         |                  |
| 2000              | 117.996        | 7.583               | 100.737 | 9.676            |                   |                |                     |         |                  |
| 2001              | 121.041        | 7.863               | 102.988 | 10.190           |                   |                |                     |         |                  |
| 2002              | 122.364        | 7.925               | 104.223 | 10.216           |                   |                |                     |         |                  |
| 2003              | 122.604        | 8.061               | 104.350 | 10.193           |                   |                |                     |         |                  |
| 2004              | 122.598        | 8.078               | 104.262 | 10.258           |                   |                |                     |         |                  |

Quelle bis 1986: Statistisches Landesamt Schleswig-Holstein

Quelle ab 1987: Krafftahrt-Bundesamt

<sup>1</sup> Stichtag bis 1992: 01. Januar; Stichtag ab 1992: 10. Januar; Stichtag ab 1999: 01. Januar.

<sup>2</sup> 1966-1976 ohne Mopeds; 1977-1982 ohne Kleinkrafträder; seit 1983 ohne Leichtkrafträder.

<sup>3</sup> Busse, Zugmaschinen und übrige Fahrzeuge.

<sup>4</sup> Ab 2008 durch Änderung der Zulassungssystematik nur noch zugelassene Fahrzeuge.

**719. Landverkehr der Kieler Verkehrs Gesellschaft**

| Jahr | Anzahl der Linien <sup>1, 2</sup> | Fahrzeugbestand <sup>1</sup> | Gefahrene Wagen - Km | Fahrgäste <sup>4</sup>  |
|------|-----------------------------------|------------------------------|----------------------|-------------------------|
| 1990 | 34                                | 203                          | 9.774.931            | 45.263.313              |
| 1995 | 27                                | 181                          | 8.816.435            | 42.767.976              |
| 2000 | 35                                | 157                          | 9.372.611            | 35.373.384              |
| 2001 | 32                                | 150                          | 9.229.236            | 35.997.846              |
| 2002 | 33                                | 150                          | 9.029.869            | 34.104.613              |
| 2003 | 31                                | 150                          | 8.899.519            | 33.362.742              |
| 2004 | 32                                | 150                          | 8.946.526            | 33.322.639              |
| 2005 | 34                                | 148                          | 8.963.906            | 32.923.122              |
| 2006 | 34                                | 148                          | 8.976.854            | 32.882.518              |
| 2007 | 33                                | 144                          | 9.093.149            | 32.900.000 <sup>s</sup> |
| 2008 | 33                                | 143                          | 9.222.524            | 26.812.400 <sup>3</sup> |
| 2009 | 32                                | 138                          | 9.274.757            | 28.378.100              |
| 2010 | 35                                | 140                          | 9.403.387            | 30.143.700 <sup>r</sup> |
| 2011 | 36                                | 146                          | 9.483.037            | 31.976.000              |
| 2012 | 36                                | 155                          | 9.563.456            | 31.953.800              |
| 2013 | 36                                | 150                          | 9.553.038            | 32.944.500              |
| 2014 | 36                                | 159                          | 9.522.911            | 32.154.700              |
| 2015 | 36                                | 159                          | 9.526.515            | 32.584.600              |

Quelle: Kieler Verkehrs Gesellschaft (KVG)

<sup>1</sup> am Ende des Jahres.<sup>2</sup> inkl. 5 Nachtbusse.<sup>3</sup> ab 2008 Änderung der Berechnungsgrundlage.<sup>4</sup> ab 2008 werden die Unternehmensfahrten nach §42 PBefG veröffentlicht.**720. Schiffsverkehr der Schlepp- und Fährgesellschaft Kiel**

| Jahr | Anzahl der Linien <sup>1</sup> | Anzahl der Schiffe <sup>1</sup> | Fahrstunden | Fahrgäste |
|------|--------------------------------|---------------------------------|-------------|-----------|
| 1990 | 2                              | 11                              | .           | 1.793.153 |
| 1995 | 2                              | 10                              | 18.194      | 1.463.271 |
| 2000 | 2                              | 8                               | 13.440      | 1.322.266 |
| 2001 | 2                              | 8                               | 13.041      | 1.332.943 |
| 2002 | 2                              | 8                               | 13.159      | 1.279.901 |
| 2003 | 2                              | 8                               | 12.987      | 1.303.771 |
| 2004 | 2                              | 8                               | 14.357      | 1.400.838 |
| 2005 | 2                              | 8                               | 16.129      | 1.414.051 |
| 2006 | 2                              | 8                               | 14.219      | 1.401.934 |
| 2007 | 2                              | 9                               | 15.639      | 1.400.000 |
| 2008 | 2                              | 10                              | 19.456      | 1.405.686 |
| 2009 | 2                              | 10                              | 17.582      | 1.405.082 |
| 2010 | 2                              | 10                              | 17.446      | 1.403.378 |
| 2011 | 2                              | 10                              | 19.490      | 1.406.364 |
| 2012 | 2                              | 10                              | 18.860      | 1.399.437 |
| 2013 | 2                              | 10                              | 19.130      | 1.399.689 |
| 2014 | 2                              | 11                              | 20.148      | 1.403.422 |
| 2015 | 2                              | 11                              | 20.983      | 1.405.277 |

Quelle: Schlepp- und Fährgesellschaft Kiel mbH

<sup>1</sup> am Ende des Jahres.

**721. Flughafen Kiel-Holtenau**

| Jahr | Anzahl der Passagiere insgesamt <sup>2</sup> | darunter:                                |                |
|------|--|--|----------------|
|      |  | Passagiere im Linienverkehr <sup>1</sup> | Flugbewegungen |
| 1994 | 110.300                                      | 67.228                                   | 38.840         |
| 1995 | 114.200                                      | 74.636                                   | 33.096         |
| 1996 | 111.077                                      | 82.195                                   | 31.238         |
| 1997 | 117.070                                      | 87.804                                   | 35.910         |
| 1998 | 121.535                                      | 96.390                                   | 31.554         |
| 1999 | 129.211                                      | 100.554                                  | 32.242         |
| 2000 | 145.192                                      | 104.901                                  | 30.073         |
| 2001 | 166.196                                      | 126.628                                  | 31.028         |
| 2002 | 163.052                                      | 128.269                                  | 27.200         |
| 2003 | 114.018                                      | 81.910                                   | 25.930         |
| 2004 | 79.818                                       | 52.865                                   | 21.064         |
| 2005 | 73.472                                       | 41.889                                   | 19.367         |
| 2006 | 30.528                                       | 6.545                                    | 16.264         |
| 2007 | 22.660                                       | -  | 15.792         |
| 2008 | 31.754                                       | -  | 18.292         |
| 2009 | 29.540                                       | -  | 18.336         |
| 2010 | 19.802                                       | -  | 14.918         |
| 2011 | 28.210                                       | -  | 18.702         |
| 2012 | 23.109                                       | -  | 18.292         |
| 2013 | 14.179                                       | -  | 14.238         |
| 2014 | 15.167                                       | -  | 15.380         |
| 2015 | 7.086  | -  | 16.185         |

Quelle: Kieler Flughafengesellschaft mbH

<sup>1</sup> Die letzte Linienfluglinie ist im Oktober 2006 eingestellt worden.

<sup>2</sup> ab 2015 sind nur noch ankommende Passagiere erfasst. Die Erhebung der Passagierzahlen wurde entsprechend der Vorgaben des statistischen Bundesamtes angepasst. Nicht mehr erfasst sind: abfliegende Passagiere, Passagiere in Transit, Piloten und Crewmitglieder sowie Fallschirmspringer.

**Grafik 708.** Flughafen Kiel-Holtenau - Anzahl der Flugbewegungen

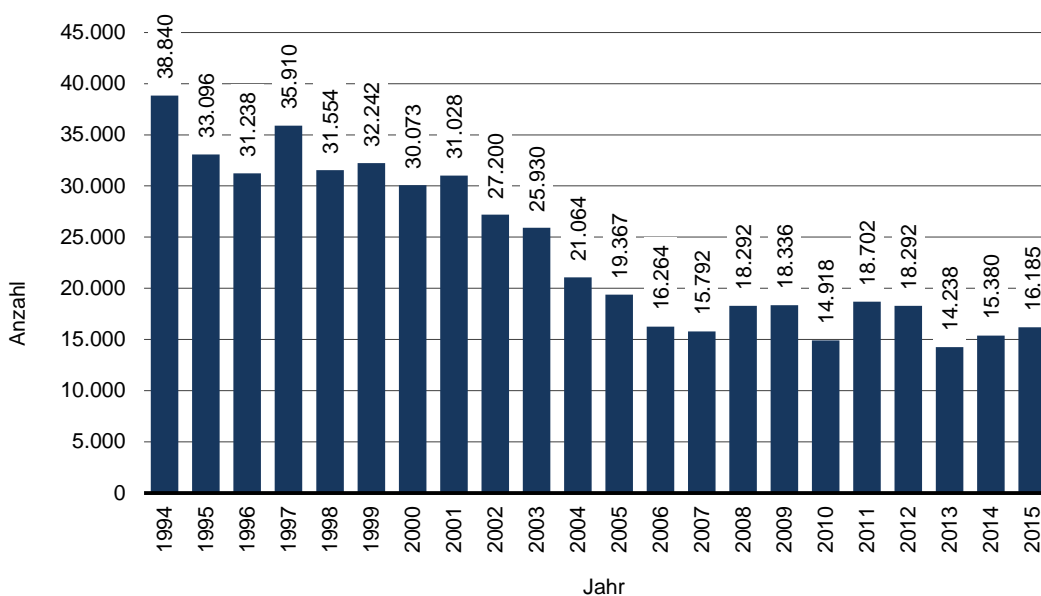



---

**Kapitel 8:**  
**Preisindizes, Flächen  
und Landwirtschaft**

---

## Erklärungen und Definitionen

### **Bodenfläche**

Die Bodenfläche ist die durch amtliche Vermessung festgestellte Gesamtfläche einer Gemeinde.

### **Betriebsfläche**

Betriebsflächen sind unbebaute Flächen, die vorwiegend gewerblich oder industriell genutzt werden. Hierzu gehören u.a. auch Abbauland (z.B. Kiesgruben), Mülldeponien, Lagerplätze.

### **Erholungsfläche**

Unbebaute Grünanlagen, die überwiegend der Erholung und dem Sport dienen, sowie, zoologische oder botanische Gärten und Wildgehege.

### **Flächen anderer Nutzung**

Flächen, die nicht mit einer übergeordneten Nutzungsart bezeichnet werden können, z.B. Truppenübungsplätze.

### **Gebäude- und Freifläche**

Flächen mit Gebäuden und baulichen Anlagen sowie unbebaute Flächen, die Zwecken der Gebäude untergeordnet sind (z.B. Vorgarten).

### **Landwirtschaftsfläche**

Flächen, die dem Ackerbau, der Wiesen- und der Weidewirtschaft, oder dem Gartenbau dienen. Hierzu zählen auch Moor- und Heideflächen sowie Brachflächen.

### **Verbraucherpreisindex**

Der Verbraucherpreisindex misst die Preisentwicklung auf der Stufe des privaten Verbrauchs bzw. auf der Stufe des Einzelhandelsverkaufs. Der Index wird als der gewogene Durchschnitt aus den Preisveränderungszahlen für eine repräsentative Auswahl von Lebenshaltungsgütern (Warenkorb) gebildet. Die Preisreihen werden in der Form von Messzahlen auf der Grundlage des Preisstandes im Basisjahr (=100) dargestellt. Sie beruhen auf den Ergebnissen monatlicher Preiserhebungen bei einer repräsentativen Auswahl von Unternehmen des Einzelhandels, des Handwerks und weiterer Unternehmen.

### **Verkehrsfläche**

Flächen, die dem Straßen-, Schienen- und Luftverkehr dienen. Zu den als Straßenflächen gehören auch Seitenstreifen, Brücken, Gräben und Böschungen, Rad- und Gehwege.

### **Waldfläche**

Flächen, die mit Bäumen und Sträuchern bewachsen sind und hauptsächlich forstwirtschaftlich genutzt werden.

### **Wasserfläche**

Flächen, die ständig oder zeitweilig mit - natürlichen oder künstlich angelegten - Wasser bedeckt sind, inklusive deren Böschungen.

801. Verbraucherpreisindex für Deutschland und Index der Einzelhandelspreise (2010  $\triangleq$  100)

| Jahr<br>-----<br>Monat | Verbraucherpreisindex |   |   |                             |  |         | Index der Einzelhandelspreise   |  |
|------------------------|-----------------------|---|---|-----------------------------|--|---------|---|--|
|                        | Gesamt-<br>index      | darunter ausgewählte Positionen                     |   |                             |  |         | WZ 45 + 47<br>Einzelhandel<br>und Kraft-<br>fahrzeughandel<br>zusammen <sup>1</sup> | WZ 47<br>Einzelhandel<br>insgesamt<br>(ohne Handel<br>mit Kfz) |
|                        |                       | Nahrungs-<br>mittel und<br>alkoholfreie<br>Getränke | Wohnung,<br>Wasser,<br>Strom,<br>Gas u. a.<br>Brennstoffe | Bekleidung<br>und<br>Schuhe | Beherberg-<br>ungs- und<br>Gaststätten-<br>dienstleist-<br>ungen | Verkehr |   |  |
| 2004 D                 | 91,0                  | 89,0  | 88,4  | 98,4                        | 90,9   | 85,9    | 93,7  | 94,0   |
| 2005 D                 | 92,5                  | 89,1  | 90,9  | 96,6                        | 91,0   | 89,3    | 94,2  | 94,4   |
| 2006 D                 | 93,9                  | 90,9  | 93,6  | 96,1                        | 92,1   | 92,0    | 95,0  | 95,0   |
| 2007 D                 | 96,1                  | 94,4  | 95,4  | 97,3                        | 94,6   | 95,5    | 97,3  | 96,8   |
| 2008 D                 | 98,6                  | 100,1   | 98,6  | 98,0                        | 96,8   | 98,6    | 99,4  | 99,4   |
| 2009 D                 | 98,9                  | 98,8  | 99,0  | 99,3                        | 98,9   | 96,7    | 99,4  | 99,2   |
| 2010 D                 | 100,0                 | 100,0   | 100,0   | 100,0                       | 100,0  | 100,0   | 100,0   | 100,0  |
| 2011 D                 | 102,1                 | 102,8   | 103,1   | 101,2                       | 101,5  | 104,5   | 101,6   | 101,6  |
| 2012 D                 | 104,1                 | 106,3   | 105,4   | 103,3                       | 103,6  | 107,7   | 103,3   | 103,7  |
| 2013 D                 | 105,7                 | 110,4   | 107,5   | 104,4                       | 106,0  | 107,5   | 104,4   | 105,2  |
| 2014 D                 | 106,6                 | 111,5   | 108,4   | 105,5                       | 108,2  | 107,3   | 105,0   | 105,8  |
| 2015 D                 | 106,9                 | 112,3   | 108,0   | 106,3                       | 111,0  | 105,5   | 105,3   | 105,9  |
| 2013 Januar            | 104,5                 | 109,1   | 107,1   | 99,0                        | 104,6  | 107,1   | 103,4   | 103,9  |
| 2013 Februar           | 105,1                 | 109,1   | 107,3   | 101,1                       | 104,8  | 108,0   | 103,8   | 104,4  |
| 2013 März              | 105,6                 | 109,9   | 107,2   | 107,1                       | 105,3  | 107,0   | 104,5   | 105,3  |
| 2013 April             | 105,1                 | 110,1   | 107,2   | 106,7                       | 105,5  | 107,7   | 104,6   | 105,3  |
| 2013 Mai               | 105,5                 | 111,0   | 107,2   | 106,1                       | 105,7  | 107,4   | 104,7   | 105,5  |
| 2013 Juni              | 105,6                 | 111,4   | 107,3   | 104,6                       | 106,2  | 107,4   | 104,5   | 105,4  |
| 2013 Juli              | 106,1                 | 111,2   | 107,6   | 99,7                        | 106,3  | 108,2   | 104,2   | 104,9  |
| 2013 August            | 106,1                 | 110,3   | 107,6   | 101,2                       | 106,3  | 108,2   | 104,1   | 104,7  |
| 2013 September         | 106,1                 | 110,0   | 107,8   | 106,7                       | 106,8  | 108,2   | 104,6   | 105,5  |
| 2013 Oktober           | 105,9                 | 110,1   | 107,8   | 108,6                       | 106,7  | 107,2   | 104,9   | 105,7  |
| 2013 November          | 106,1                 | 110,4   | 107,8   | 107,4                       | 106,5  | 106,6   | 104,8   | 105,7  |
| 2013 Dezember          | 106,5                 | 111,8   | 107,8   | 104,8                       | 106,8  | 107,2   | 104,8   | 105,7  |
| 2014 Januar            | 105,9                 | 112,6   | 108,0   | 100,2                       | 106,9  | 106,6   | 104,5   | 105,3  |
| 2014 Februar           | 106,4                 | 112,5   | 108,2   | 103,1                       | 107,2  | 107,0   | 104,7   | 105,6  |
| 2014 März              | 106,7                 | 112,1   | 108,2   | 108,0                       | 107,5  | 106,8   | 105,2   | 106,1  |
| 2014 April             | 106,5                 | 111,7   | 108,4   | 108,1                       | 107,5  | 107,6   | 105,2   | 106,2  |
| 2014 Mai               | 106,4                 | 111,5   | 108,4   | 106,7                       | 108,0  | 107,8   | 105,1   | 106,0  |
| 2014 Juni              | 106,7                 | 111,4   | 108,5   | 104,2                       | 108,3  | 108,3   | 104,9   | 105,8  |
| 2014 Juli              | 107,0                 | 111,4   | 108,6   | 100,5                       | 108,4  | 108,5   | 104,8   | 105,5  |
| 2014 August            | 107,0                 | 110,9   | 108,6   | 103,1                       | 108,4  | 108,1   | 104,8   | 105,5  |
| 2014 September         | 107,0                 | 111,1   | 108,7   | 108,6                       | 109,0  | 108,0   | 105,4   | 106,3  |
| 2014 Oktober           | 106,7                 | 111,1   | 108,5   | 108,2                       | 109,0  | 107,3   | 105,2   | 106,1  |
| 2014 November          | 106,7                 | 110,7   | 108,6   | 107,9                       | 109,0  | 106,4   | 105,1   | 105,9  |
| 2014 Dezember          | 106,7                 | 111,1   | 108,0   | 106,9                       | 109,1  | 104,7   | 104,8   | 105,4  |
| 2015 Januar            | 105,6                 | 111,5   | 107,7   | 101,3                       | 109,6  | 103,3   | 104,0   | 104,4  |
| 2015 Februar           | 106,5                 | 112,3   | 108,1   | 102,2                       | 109,9  | 104,3   | 104,6   | 105,1  |
| 2015 März              | 107,0                 | 112,3   | 108,2   | 108,6                       | 110,3  | 105,7   | 105,4   | 106,2  |
| 2015 April             | 107,0                 | 113,1   | 108,2   | 109,1                       | 110,7  | 106,5   | 105,8   | 106,6  |
| 2015 Mai               | 107,1                 | 113,1   | 108,3   | 106,9                       | 110,9  | 107,2   | 105,7   | 106,5  |
| 2015 Juni              | 107,0                 | 112,6   | 108,2   | 105,0                       | 111,3  | 107,0   | 105,4   | 106,1  |
| 2015 Juli              | 107,2                 | 111,9   | 108,1   | 101,4                       | 111,2  | 107,4   | 104,9   | 105,4  |
| 2015 August            | 107,2                 | 111,6   | 107,9   | 104,5                       | 111,3  | 106,3   | 105,0   | 105,5  |
| 2015 September         | 107,0                 | 112,1   | 107,9   | 110,0                       | 111,8  | 105,0   | 105,5   | 106,2  |
| 2015 Oktober           | 107,0                 | 112,5   | 107,9   | 110,4                       | 111,9  | 104,6   | 105,8   | 106,5  |
| 2015 November          | 107,1                 | 112,7   | 107,9   | 109,4                       | 111,7  | 104,8   | 105,7   | 106,5  |
| 2015 Dezember          | 107,0                 | 112,3   | 107,4   | 106,4                       | 111,9  | 103,7   | 105,2   | 105,7  |

Quelle: Statistisches Bundesamt (Destatis)

<sup>1</sup> Frühere Bezeichnung: Index der Einzelhandelspreise.

**802. Kaufwerte für baureifes Land**

| Jahr | Fälle | Fläche in<br>1.000 qm | Kaufwert in<br>Euro je qm |
|------|-------|-----------------------|---------------------------|
| 1996 | 22    | 16,8                  | 168,86                    |
| 1997 | 4     | 4,9                   | 105,70                    |
| 1998 | 15    | 27,9                  | 66,62                     |
| 1999 | 38    | 36,3                  | 174,43                    |
| 2000 | 37    | 40,8                  | 243,03                    |
| 2001 | 18    | 36,5                  | 136,15                    |
| 2002 | 24    | 24,6                  | 268,38                    |
| 2003 | 31    | 43,1                  | 80,92                     |
| 2004 | 49    | 57,0                  | 161,19                    |
| 2005 | 68    | 54,6                  | 117,55                    |
| 2006 | 23    | 14,0                  | 147,18                    |
| 2007 | 66    | 41,7                  | 160,17                    |
| 2008 | 91    | 74,4                  | 158,26                    |
| 2009 | 84    | 53,5                  | 209,25                    |
| 2010 | 65    | 53,9                  | 137,05                    |
| 2011 | 45    | 38,0                  | 134,42                    |
| 2012 | 33    | 24,0                  | 150,11                    |
| 2013 | 53    | 32,0                  | 194,34                    |
| 2014 | .     | .                     | .                         |
| 2015 | ...   | ...                   | ...                       |

Quelle: Statistisches Amt für Hamburg und Schleswig-Holstein

**803. Flächen der Stadt nach Nutzungsart in Hektar**

| Flächenart                   | Jahr     |       |          |       |          |       |          |       |
|------------------------------|----------|-------|----------|-------|----------|-------|----------|-------|
|                              | 2011     |       | 2012     |       | 2013     |       | 2014     |       |
|                              | ha       | in %  | ha       | in %  | ha       | in %  | ha       | in %  |
| Fläche insgesamt             | 11.865,2 | 100,0 | 11.865,1 | 100,0 | 11.865,1 | 100,0 | 11.865,1 | 100,0 |
| davon                        |          |       |          |       |          |       |          |       |
| Siedlungsfläche              | 4.663,8  | 39,3  | 4.683,8  | 39,5  | 4.690,2  | 39,5  | 4.698,9  | 39,6  |
| dar. Wohnbaufläche           | 2.111,6  | 17,8  | 2.118,6  | 17,9  | 2.122,1  | 17,9  | 2.126,7  | 17,9  |
| Industrie- und Gewerbefläche | 901,2    | 7,6   | 897,7    | 7,6   | 897,7    | 7,6   | 902,3    | 7,6   |
| Erholungsfläche              | 697,5    | 5,9   | 699,2    | 5,9   | 698,4    | 5,9   | 700,0    | 5,9   |
| dar. Grünanlagen             | 487,9    | 4,1   | 489,5    | 4,1   | 489,2    | 4,1   | 490,9    | 4,1   |
| Verkehrsfläche               | 1.720,1  | 14,5  | 1.710,5  | 14,4  | 1.711,6  | 14,4  | 1.716,9  | 14,5  |
| dar. Straßenverkehrsflächen  | 1.159,5  | 9,8   | 1.161,1  | 9,8   | 1.155,0  | 9,7   | 1.159,1  | 9,8   |
| Vegetationsflächen           | 4.398,9  | 37,1  | 4.380,9  | 36,9  | 4.373,3  | 36,9  | 4.358,4  | 36,7  |
| dar. Landwirtschaftsflächen  | 3.527,5  | 29,7  | 3.517,4  | 29,6  | 3.511,1  | 29,6  | 3.495,0  | 29,5  |
| Wald und Gehölz              | 684,1    | 5,8   | 683,9    | 5,8   | 683,4    | 5,8   | 684,9    | 5,8   |
| Gewässerflächen              | 1.082,3  | 9,1   | 1.089,9  | 9,2   | 1.090,0  | 9,2   | 1.090,9  | 9,2   |

Quelle: Katasteramt Kiel

**Grafik 801.** Flächen der Stadt nach Nutzungsart in Hektar

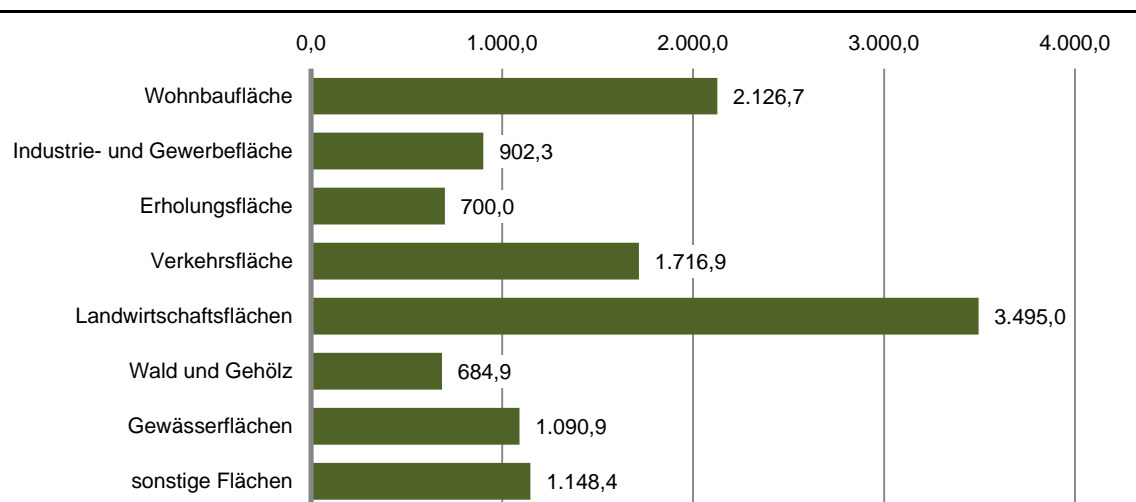

**804.** Flächen der Stadtteile in Hektar

| Stadtteil                              | Hektar          | Einwohner/<br>-innen | Einwohner/<br>-innen pro ha |
|--|-----------------|----------------------|-----------------------------|
| Altstadt                               | 34,9            | 665                  | 19,1                        |
| Vorstadt                               | 46,2            | 1.305                | 28,2                        |
| Exerzierplatz                          | 42,0            | 6.397                | 152,2                       |
| Damperhof                              | 45,8            | 3.329                | 72,6                        |
| Brunswik                               | 54,0            | 6.488                | 120,1                       |
| Düsternbrook                           | 183,2           | 3.192                | 17,4                        |
| Blücherpatz                            | 82,3            | 11.245               | 136,6                       |
| Wik                                    | 772,8           | 19.317               | 25,0                        |
| Ravensberg                             | 301,4           | 12.246               | 40,6                        |
| Schreventeich                          | 247,3           | 11.898               | 48,1                        |
| Südfriedhof                            | 318,7           | 15.102               | 47,4                        |
| Gaarden Ost                            | 260,2           | 18.314               | 70,4                        |
| Gaarden Süd/Kronsburg                  | 628,7           | 10.587               | 16,8                        |
| Hassee                                 | 580,2           | 12.334               | 21,3                        |
| Hasseldieksdamm                        | 338,6           | 2.838                | 8,4                         |
| Ellerbek                               | 237,4           | 6.003                | 25,3                        |
| Wellingdorf                            | 376,8           | 8.010                | 21,3                        |
| Holtenau                               | 591,1           | 5.994                | 10,1                        |
| Pries                                  | 493,2           | 7.450                | 15,1                        |
| Friedrichsort                          | 271,2           | 2.095                | 7,7                         |
| Neumühlen/Dietrichsdorf                | 434,2           | 12.173               | 28,0                        |
| Elmschenhagen                          | 666,4           | 17.192               | 25,8                        |
| Suchsdorf                              | 803,6           | 9.436                | 11,7                        |
| Schilksee                              | 593,2           | 4.983                | 8,4                         |
| Mettenhof                              | 282,7           | 19.715               | 69,7                        |
| Russee                                 | 397,5           | 7.057                | 17,8                        |
| Meimersdorf                            | 770,6           | 3.288                | 4,3                         |
| Moorsee                                | 557,4           | 1.980                | 3,6                         |
| Wellsee                                | 513,9           | 5.208                | 10,1                        |
| Rönne                                  | 478,4           | 428                  | 0,9                         |
| <b>Stadtteile zusammen<sup>1</sup></b> | <b>11.404,0</b> | <b>246.269</b>       | <b>21,6</b>                 |

Quelle: Eigene Fortschreibung

<sup>1</sup> Fläche ohne den Kieler Hafen, die amtliche Fläche der Landeshauptstadt Kiel beträgt 11.865 ha.

**805. Hektarerträge ausgewählter Feldfrüchte**

| Jahr | Getreide     |        |              | Zuckerrüben | Winterraps | Grünmais<br>Silomais <sup>1</sup> |
|------|--------------|--------|--------------|-------------|------------|-----------------------------------|
|      | Winterweizen | Roggen | Wintergerste |             |            |                                   |
|      | dt/ha        |        |              |             |            |                                   |
| 1999 | 93,9         | 69,5   | 90,0         | 542,4       | 39,3       | 360,2                             |
| 2000 | 97,8         | 71,1   | 83,1         | 515,1       | 40,8       | 326,9                             |
| 2001 | 99,6         | 76,5   | 89,0         | 501,4       | 39,8       | 329,5                             |
| 2002 | 83,5         | 67,5   | 80,1         | 527,7       | 32,2       | 356,4                             |
| 2003 | 88,8         | 60,8   | 83,8         | 475,4       | 38,0       | 310,8                             |
| 2004 | 92,0         | 71,5   | 86,8         | 544,3       | 43,9       | 376,0                             |
| 2005 | 92,6         | 65,2   | 90,0         | 549,2       | 43,2       | 384,5                             |
| 2006 | 88,5         | 59,7   | 77,8         | 547,6       | 38,4       | 300,2                             |
| 2007 | .            | 54,5   | 67,7         | 507,3       | 38,8       | 403,3                             |
| 2008 | 98,0         | 64,8   | 89,9         | 550,9       | 43,6       | 374,6                             |
| 2009 | 96,8         | 76,1   | 84,5         | 696,1       | 46,9       | 400,2                             |
| 2010 | 85,9         | .      | 86,5         | .           | 42,1       | 370,2                             |
| 2011 | 73,4         | 56,6   | 60,9         | 717,7       | 30,5       | 548,3                             |
| 2012 | 94,6         | 79,7   | 98,3         | 650,0       | 33,7       | 489,6                             |
| 2013 | 86,2         | 74,3   | 75,4         | 770,0       | 41,9       | 379,8                             |
| 2014 | 113,3        | 78,6   | 111,4        | 898,5       | 40,8       | 435,5                             |
| 2015 | 99,2         | 73,9   | 100,7        | 701,3       | 45,1       | 449,8                             |

Quelle: Statistisches Amt für Hamburg und Schleswig-Holstein

<sup>1</sup> Erträge in Grünmasse gerechnet.**806. Rinderbestände und Rinderhaltungen**

| Jahr | Rinder <sup>1</sup> |                     |                |                     |
|------|---------------------|---------------------|----------------|---------------------|
|      | insgesamt           |                     | dar. Milchkühe |                     |
|      | Haltungen           | Anzahl<br>der Tiere | Haltungen      | Anzahl<br>der Tiere |
| 2007 | 18                  | 1.468               | 5              | 531                 |
| 2008 | 27                  | 1.705               | 5              | 605                 |
| 2009 | 29                  | 1.765               | 5              | 586                 |
| 2010 | 26                  | 1.653               | 5              | 589                 |
| 2011 | 22                  | 1.573               | 5              | 631                 |
| 2012 | 20                  | 1.706               | 5              | 672                 |
| 2013 | 20                  | 1.786               | 5              | 687                 |
| 2014 | 22                  | 1.693               | 5              | 749                 |
| 2015 | 19                  | 1.775               | 6              | -                   |

Quelle: Statistisches Amt für Hamburg und Schleswig-Holstein

<sup>1</sup> Bis 2007 Stand im Mai des Jahres, ab 2008 Ergebnisse der HIT-Datenbankauswertung vom 3. November des Jahres.

**807. Landwirtschaftliche Betriebe nach landwirtschaftlich genutzter Fläche - 2010 (Haupterhebung)**

| Einheit        | Ins-gesamt | Größenklassen der landwirtschaftlich genutzten Fläche |            |             |             |              |               |             |
|----------------|------------|---|------------|-------------|-------------|--------------|---------------|-------------|
|                |            | > 5 ha  | 5 -< 10 ha | 10 -< 20 ha | 20 -< 50 ha | 50 -< 100 ha | 100 -< 200 ha | 200 u.m. ha |
| Anzahl Beriebe | 32         | 2   | 10         | 3           | 4           | 6            | 4             | 3           |
| Fläche in ha   | 2.213      | .   | 71         | .           | 119         | 456          | 553           | 974         |

Quelle: Statistisches Amt für Hamburg und Schleswig-Holstein

**808. Landwirtschaftliche Betriebe mit Viehhaltung - 2010 (Haupterhebung)**

| Einheit        | Insgesamt | Viehhaltung |            |          |             |        |
|----------------|-----------|-------------|------------|----------|-------------|--------|
|                |           | Rinder      | Milch-kühe | Schweine | Zucht-sauen | Schafe |
| Anzahl Beriebe | 23        | 14          | 4          | 3        | -           | 5      |
| Anzahl Tiere   | .         | 1.296       | 397        | .        | -           | .      |

Quelle: Statistisches Amt für Hamburg und Schleswig-Holstein

**809. Aquakulturbetriebe**

| Jahr   | Aquakultur-betriebe insgesamt <sup>1</sup> | Darunter                           |
|--------|--|------------------------------------|
|        |  | Betriebe mit Speisefisch-erzeugung |
| Anzahl |  |                                    |
| 2011   | 2  | 1                                  |
| 2012   | 2  | 1                                  |
| 2013   | 2  | 1                                  |
| 2014   | 2  | 1                                  |

Quelle: Statistisches Amt für Hamburg und Schleswig-Holstein

<sup>1</sup> Betriebe mit Erzeugung in Aquakulturen einschließlich Betrieben mit Brut- und Aufzuchtanlagen, einschließlich Betrieben mit vorübergehend nicht genutzten Anlagen und Brut- und Aufzuchtanlagen.





---

**Kapitel 9:**  
**Bau- und**  
**Wohnungswesen**

---

## Erklärungen und Definitionen

### Wohnfläche

Die Wohnfläche von Wohnungen ist die Summe der anrechenbaren Grundflächen der Räume, die ausschließlich zu einer Wohnung gehören. Zur Wohnfläche von Wohnungen gehört die Fläche von Wohn- und Schlafräumen, Küchen und Nebenräumen (Dielen etc.) innerhalb der Wohnung. Zur Wohnung zählen auch außerhalb des eigentlichen Wohnungsabschlusses liegende Räume (z. B. Mansarden).

### Wohngebäude

Gebäude, deren Gesamtnutzfläche mindestens zur Hälfte für Wohnzwecke genutzt wird. Zu den Wohngebäuden rechnen auch Ferien-, Sommer- und Wochenendhäuser mit einer Mindestgröße von 50 qm Wohnfläche.

### Wohngeld

Wohngeld dient zur Sicherung eines angemessenen Wohnens. Das Wohngeld gibt es als Mietzuschuss für Mieter/innen oder als Lastenzuschuss für Eigentümer/innen. Die Höhe des Wohngeldes hängt von individuellen Parametern der Empfänger/innen ab (z.B. Einkommen, Anzahl der Haushaltsmitglieder und/oder die angemessene Miethöhe). Empfänger/innen von anderen Transferleistungen zur Sicherung des Lebensunterhaltes (z.B. Arbeitslosengeld II) haben i.d.R. keinen Anspruch auf Wohngeld.

### Wohnheime

Wohnheime sind Wohngebäude, die primär den Wohnbedürfnissen bestimmter Bevölkerungskreise dienen. Wohnheime besitzen Gemeinschaftsräume. Die Bewohner/innen von Wohnheimen führen einen eigenen Haushalt. Ob ein Wohnheim als Wohngebäude oder Nichtwohngebäude (Anstaltsgebäuden) zuzuordnen ist, hängt von der primären Zweckbestimmung des Gebäudes für Wohnzwecke oder andere Zwecke ab. So zählen zu den Wohnheimen z. B. Studentenwohnheime, Heime für Pflegepersonal, Alten- und Altenwohnheime. Ein Altenpflegeheim gilt dagegen als Nichtwohngebäude.

### Wohnräume

Zu den Wohnräumen zählen Wohn- und Schlafräume mit 6 qm und mehr, sowie alle Küchen (ohne Rücksicht auf die Größe).

### Wohnungen

Unter einer Wohnung sind nach außen abgeschlossene, zu Wohnzwecken bestimmte, in der Regel zusammenliegende Räume zu verstehen, die die Führung eines eigenen Haushalts ermöglichen. Wohnungen haben einen eigenen Eingang, müssen aber nicht notwendigerweise eine Küche enthalten. Zur Wohnung können auch außerhalb der eigentlichen Wohnung liegende Räume zu Wohnzwecken gehören (z. B. Mansarden).

**901. Baugenehmigungen**

| Jahr | Wohnungen insgesamt | davon                       |                            |   |                                  |               |  |
|------|---------------------|-----------------------------|----------------------------|---|----------------------------------|---------------|--|
|      |                     | Errichtung neuer Wohnbauten |                            | Maßnahmen an bestehenden Wohngebäuden (Anzahl Wohnungen) <sup>2</sup> | Errichtung neuer Nichtwohnbauten |               | Maßnahmen an bestehenden Nichtwohnbauten (Anzahl Wohnungen) <sup>2</sup> |
|      |                     | Gebäude                     | mit Wohnungen <sup>1</sup> |   | Gebäude                          | mit Wohnungen |  |
| 1988 | 420                 | 268                         | 447                        | -27   | 49                               | 1             | -1   |
| 1989 | 577                 | 266                         | 532                        | 30  | 51                               | 17            | -2   |
| 1990 | 750                 | 235                         | 724                        | 25  | 38                               | 1             | -  |
| 1991 | 886                 | 197                         | 736                        | 135   | 50                               | 6             | 9  |
| 1992 | 1.056               | 243                         | 929                        | 110   | 47                               | 16            | 1  |
| 1993 | 954                 | 251                         | 821                        | 74  | 32                               | 54            | 5  |
| 1994 | 1.090               | 233                         | 924                        | 149   | 34                               | 7             | 10   |
| 1995 | 1.326               | 288                         | 991                        | 290   | 41                               | 39            | 6  |
| 1996 | 849                 | 170                         | 620                        | 187   | 29                               | 35            | 7  |
| 1997 | 1.505               | 236                         | 1.380                      | 123   | 37                               | 2             | -  |
| 1998 | 851                 | 165                         | 737                        | 106   | 45                               | 12            | -4   |
| 1999 | 550                 | 192                         | 502                        | 36  | 28                               | 8             | 4  |
| 2000 | 299                 | 168                         | 255                        | 43  | 26                               | 1             | -  |
| 2001 | 322                 | 249                         | 354                        | -39   | 25                               | 7             | -  |
| 2002 | 300                 | 218                         | 257                        | 38  | 16                               | 5             | -  |
| 2003 | 316                 | 209                         | 297                        | 17  | 23                               | -             | 2  |
| 2004 | 318                 | 197                         | 273                        | 48  | 13                               | -             | -3   |
| 2005 | 297                 | 227                         | 266                        | 30  | 27                               | -             | 1  |
| 2006 | 358                 | 237                         | 328                        | 31  | 28                               | 1             | -2   |
| 2007 | 319                 | 200                         | 309                        | 9   | 23                               | -             | 1  |
| 2008 | 256                 | 142                         | 243                        | 17  | 22                               | -             | -4   |
| 2009 | 335                 | 234                         | 310                        | 23  | 18                               | 4             | -2   |
| 2010 | 283                 | 171                         | 249                        | 34  | 19                               | -             | -  |
| 2011 | 328                 | 162                         | 283                        | 37  | 30                               | -             | 8  |
| 2012 | 361                 | 154                         | 313                        | 26  | 23                               | 1             | 21   |
| 2013 | 411                 | 147                         | 366                        | 48  | 29                               | -             | -3   |
| 2014 | 616                 | 185                         | 551                        | 62  | 23                               | 4             | -1   |
| 2015 | 449                 | 267                         | 366                        | 87  | 19                               | -             | -4   |

Quelle: Statistisches Amt für Hamburg und Schleswig-Holstein

<sup>1</sup> Inklusive Wohnungen in Wohnheimen.

<sup>2</sup> Ergebnisse unter Berücksichtigung von Abgängen, die sich durch Abbrüche und Nutzungsänderungen ergeben.

**Grafik 901. Baugenehmigungen von Wohnungen**

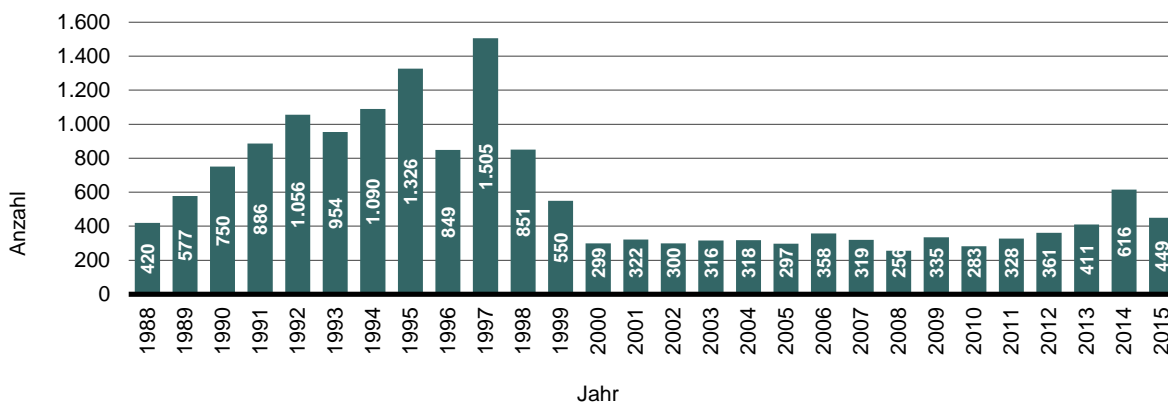

**902. Baufertigstellungen <sup>1</sup>**

| Jahr | nur Errichtung neuer Gebäude |                  |   |                      |                  | zudem: Bau-<br>maßnahmen<br>an Wohn-<br>und Nichtwohn-<br>gebäuden | Fertiggestellte<br>Wohnungen<br>insgesamt |
|------|------------------------------|------------------|---|----------------------|------------------|--|---|
|      | Wohngebäude                  |                  |   | Nichtwohngebäude     |                  |  |   |
|      | Gebäude<br>insgesamt         | mit<br>Wohnungen | darunter<br>Wohngebäude<br>mit 1 und 2<br>Wohnungen | Gebäude<br>insgesamt | mit<br>Wohnungen |  |   |
| 1988 | 271                          | 440              | 258   | 47                   | 89               | 20   | <b>549</b>                                |
| 1989 | 226                          | 290              | 216   | 38                   | 0                | 14   | <b>304</b>                                |
| 1990 | 258                          | 537              | 234   | 45                   | 16               | 71   | <b>624</b>                                |
| 1991 | 155                          | 487              | 127   | 40                   | 11               | 11   | <b>509</b>                                |
| 1992 | 235                          | 812              | 184   | 46                   | 5                | 76   | <b>893</b>                                |
| 1993 | 243                          | 784              | 190   | 34                   | 5                | 79   | <b>868</b>                                |
| 1994 | 215                          | 719              | 171   | 29                   | 18               | 98   | <b>835</b>                                |
| 1995 | 261                          | 1.137            | 181   | 40                   | 65               | 216  | <b>1.418</b>                              |
| 1996 | 168                          | 638              | 115   | 21                   | 3                | 98   | <b>739</b>                                |
| 1997 | 213                          | 1.046            | 128   | 33                   | 43               | 310  | <b>1.399</b>                              |
| 1998 | 251                          | 1.179            | 143   | 34                   | 6                | 192  | <b>1.377</b>                              |
| 1999 | 148                          | 553              | 100   | 38                   | 1                | 50   | <b>604</b>                                |
| 2000 | 136                          | 189              | 128   | 24                   | 6                | 53   | <b>248</b>                                |
| 2001 | 171                          | 253              | 158   | 31                   | 2                | -26  | <b>229</b>                                |
| 2002 | 293                          | 420              | 283   | 11                   | 8                | 5  | <b>433</b>                                |
| 2003 | 217                          | 296              | 206   | 26                   | 4                | 33   | <b>333</b>                                |
| 2004 | 181                          | 225              | 176   | 18                   | 1                | 31   | <b>257</b>                                |
| 2005 | 191                          | 275              | 180   | 11                   | 0                | 47   | <b>322</b>                                |
| 2006 | 198                          | 273              | 189   | 24                   | 1                | 31   | <b>305</b>                                |
| 2007 | 223                          | 266              | 214   | 25                   | 0                | 17   | <b>283</b>                                |
| 2008 | 135                          | 214              | 130   | 10                   | 0                | 16   | <b>230</b>                                |
| 2009 | 146                          | 296              | 134   | 18                   | 0                | 6  | <b>302</b>                                |
| 2010 | 107                          | 141              | 101   | 16                   | 4                | 16   | <b>161</b>                                |
| 2011 | 231                          | 288              | 224   | 23                   | 0                | 18   | <b>306</b>                                |
| 2012 | 181                          | 275              | 172 r   | 24                   | 1                | 26   | <b>302</b>                                |
| 2013 | 104                          | 169              | 95  | 21                   | -                | 20   | <b>189</b>                                |
| 2014 | 105                          | 255              | 87  | 24                   | -                | 47   | <b>302</b>                                |
| 2015 | ...                          | ...              | ...   | ...                  | ...              | ...  | ...                                       |

Quelle: Statistisches Amt für Hamburg und Schleswig-Holstein

<sup>1</sup> ohne Wohnheime.

**Grafik 902. Baufertigstellungen von Wohnungen**

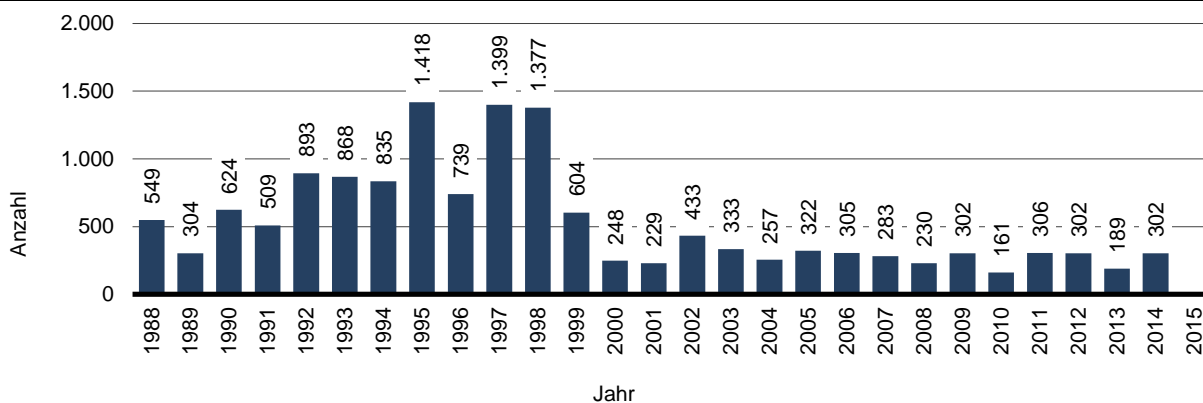

**903. Bauüberhang - Errichtung neuer Gebäude -**  
(genehmigte, aber noch nicht fertiggestellte Wohnungen)

| Jahr | Genehmigte Wohnungen in Wohn- und Nichtwohngebäuden | davon             |      |                     |      |
|------|---|-------------------|------|---------------------|------|
|      |   | im Bau befindlich |      | noch nicht begonnen |      |
|      |   | absolut           | in % | absolut             | in % |
| 1998 | 768   | 443               | 57,7 | 325                 | 42,3 |
| 1999 | 698   | 161               | 23,1 | 537                 | 76,9 |
| 2000 | 735   | 223               | 30,3 | 512                 | 69,7 |
| 2001 | 791   | 561               | 70,9 | 230                 | 29,1 |
| 2002 | 314   | 186               | 59,2 | 128                 | 40,8 |
| 2003 | 289   | 183               | 63,3 | 106                 | 36,7 |
| 2004 | 311   | 215               | 69,1 | 96                  | 30,9 |
| 2005 | 270   | 136               | 50,4 | 134                 | 49,6 |
| 2006 | 311   | 170               | 54,7 | 141                 | 45,3 |
| 2007 | 346   | 199               | 57,5 | 147                 | 42,5 |
| 2008 | 366   | 249               | 68,0 | 117                 | 32,0 |
| 2009 | 354   | 162               | 45,8 | 192                 | 54,2 |
| 2010 | 439   | 302               | 68,8 | 137                 | 31,2 |
| 2011 | 432   | 289               | 66,9 | 143                 | 33,1 |
| 2012 | 464   | 202               | 43,5 | 262                 | 56,5 |
| 2013 | 660   | 413               | 62,6 | 247                 | 37,4 |
| 2014 | 955   | 656               | 68,7 | 299                 | 31,3 |
| 2015 | 955   | 656               | 68,7 | 300                 | 31,4 |

Quelle: Statistisches Amt für Hamburg und Schleswig-Holstein

**904. Amtlicher Bestand an Wohngebäuden und Wohnungen<sup>1, 2</sup>**

| Jahr | Wohngebäude | Wohnungen in Wohngebäuden | Wohnungen in Nichtwohngebäuden | Wohnungen gesamt |
|------|-------------|---------------------------|--------------------------------|------------------|
| 2010 | 36.134      | 129.383                   | 2.555                          | 131.938          |
| 2011 | 36.318      | 129.628                   | 2.556                          | 132.184          |
| 2012 | 36.485      | 129.908                   | 2.558                          | 132.466          |
| 2013 | 36.586      | 130.091                   | 2.561                          | 132.652          |
| 2014 | 36.693      | 130.368                   | 2.588                          | 132.956          |

Quelle: Statistisches Amt für Hamburg und Schleswig-Holstein

<sup>1</sup> Zensusergebnisse - einschließlich Rückrechnungen für 2010, 2011 auf Grundlage Zensus 2011.

<sup>2</sup> Ab der Umstellung auf die Zensusergebnissen wieder mit Wohnheimen.

**Grafik 903. Amtlicher Wohnungsbestand**

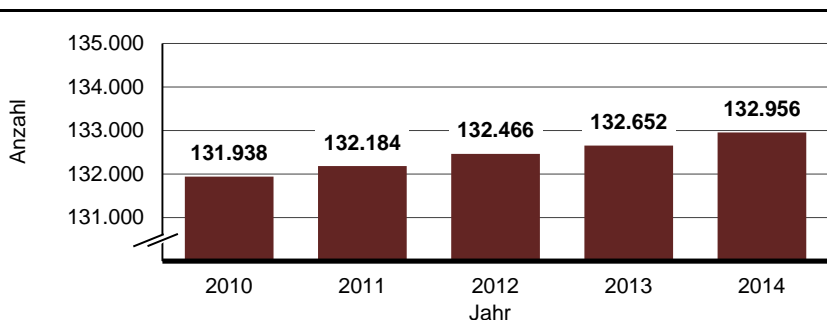

**905. Netto-Zugang an Wohnungen in den Stadtteilen**

| Stadtteil                                  | Jahr       |            |            |            |            |           |            |            |            |            |            | Σ seit 2005  |
|--|------------|------------|------------|------------|------------|-----------|------------|------------|------------|------------|------------|--------------|
|  | 2005       | 2006       | 2007       | 2008       | 2009       | 2010      | 2011       | 2012       | 2013       | 2014       | 2015       |              |
| Altstadt                                   | -          | -          | 1          | 6          | -          | -         | -          | -          | -          | 4          | -          | 11           |
| Vorstadt                                   | -5         | -          | -1         |            | -          | -         | -          | -          | -          | 25         | -          | 19           |
| Exerzierplatz                              | 33         | -          | -          |            | 2          | 1         | 10         | -1         | -          | 16         | -          | 77           |
| Damperhof                                  | 6          | 22         | -3         | -8         | -1         | 8         | 17         | 2          | 1          | -          | 17         | 46           |
| Brunswik                                   | -          | -          | 10         | -1         | 22         | 6         | 14         | -          | -          | -3         | 1          | 48           |
| Düsternbrook                               | 7          | 11         | 8          | -4         | 1          | 10        | 1          | 11         | 1          | 17         | 4          | 64           |
| Blücherpatz                                | 12         | 1          | -          |            | 2          | -74       | 7          | 40         | 4          | 58         | 6          | 52           |
| Wik  | -1         | 1          | -2         | 1          | 19         | -         | 151        | 67         | 11         | 9          | 30         | 257          |
| Ravensberg                                 | -1         | 3          | -          | 1          | 67         | 2         | 18         | -1         | -2         | 2          | 1          | 92           |
| Schreventeich                              | 4          | -          | 2          | 7          | -          | -         | 2          | 10         | 1          | 14         | 9          | 46           |
| Südfriedhof                                | 8          | 5          | -9         | 12         | 3          | -7        | 1          | 1          | 31         | -          | 77         | 40           |
| Gaarden-Ost                                | -3         | 1          | -2         | -1         | 1          | -         | 13         | -          | 2          | 4          | 2          | 15           |
| Gaarden-Süd/Kronsburg                      | 3          | 4          | 26         | 4          | -2         | 6         | 1          | 13         | 2          | 1          | 2          | 64           |
| Hassee                                     | 11         | -4         | 6          | 4          | 2          | 1         | 2          | 7          | 2          | -          | 28         | 51           |
| Hasseldieksdamm                            | 5          | 9          | 14         |            | -          | 1         | -          | 2          | 3          | 2          | 9          | 41           |
| Ellerbek                                   | 1          | -          | 3          | 1          | -          | -         | -          | 2          | -          | -          | 84         | 9            |
| Wellingdorf                                | -122       | 6          | -          | 2          | 6          | -         | 10         | 4          | 2          | 8          | 5          | -85          |
| Holtenau                                   | 5          | 6          | 3          | 1          | -          | -         | 2          | 3          | -          | -          | 3          | 20           |
| Pries                                      | 12         | 9          | 1          | 3          | 2          | -         | -          | 2          | 2          | 9          | 15         | 43           |
| Friedrichsort                              | -          | -          | -          | 1          | -          | -         | -          | -          | 2          | -          | 12         | 3            |
| Neumühlen/Dietrichsdorf                    | 34         | 6          | 9          | -3         | 7          | 2         | 3          | 1          | 4          | 19         | 7          | 87           |
| Elmschenhagen                              | 38         | 8          | 8          | 3          | 2          | 2         | 3          | 2          | 25         | 9          | 4          | 104          |
| Suchsdorf                                  | 81         | 48         | 69         | 63         | 51         | 6         | 32         | 56         | 25         | 5          | 19         | 508          |
| Schilksee                                  | 1          | 1          | 3          | 5          | 6          | 1         | 2          | 2          | 1          | 1          | 3          | 24           |
| Mettenhof                                  | 1          | -          | -          | 1          | 1          | 4         | -          | -          | 1          | 2          | -          | 10           |
| Russee                                     | 12         | 12         | 25         | 10         | 1          | 1         | -          | -          | 4          | 11         | 10         | 118          |
| Meimersdorf                                | 11         | 76         | 55         | 15         | 99         | 77        | 15         | 44         | 12         | 23         | 71         | 475          |
| Moorsee                                    | 9          | 33         | 8          | 8          | 20         | 15        | 11         | 10         | 39         | 9          | 28         | 166          |
| Wellsee                                    | 14         | 7          | 5          | 5          | 9          | 5         | 1          | 3          | 13         | 23         | 32         | 88           |
| Rönne                                      | -          | -          | 1          | 6          | 1          | 1         | -          | -          | -          | -          | 1          | 9            |
| <b>Kiel insgesamt</b>                      | <b>176</b> | <b>265</b> | <b>240</b> | <b>142</b> | <b>321</b> | <b>68</b> | <b>316</b> | <b>280</b> | <b>186</b> | <b>268</b> | <b>480</b> | <b>2.502</b> |
| zudem Wohneinheiten<br>in Heimen insgesamt | -          | -62        | -          | 104        | 10         | -         | 246        | -          | -          | 38         | -          | 400          |

Quelle: Eigene Fortschreibung

**Grafik 904. Nettozugang an Wohnungen**

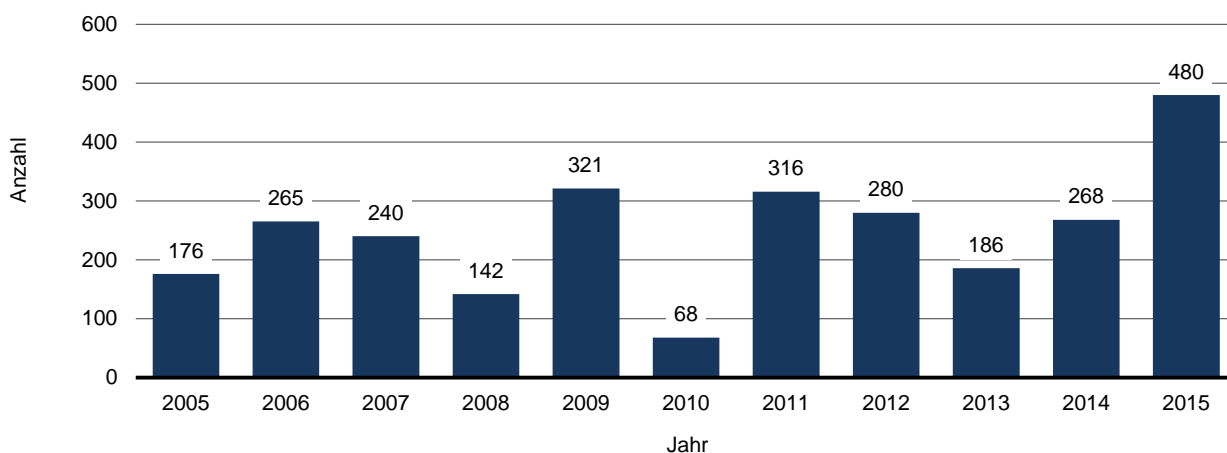

**906. Gebäude nach Nutzungsart**

| Jahr | davon             |             |      |                            |      |               |      |                |      |            |     |
|------|-------------------|-------------|------|----------------------------|------|---------------|------|----------------|------|------------|-----|
|      | Gebäude insgesamt | Wohngebäude |      | Nichtwohngebäude insgesamt |      | darunter      |      |                |      | Heime      |     |
|      |                   |             |      |                            |      | mit Wohnungen |      | ohne Wohnungen |      |            |     |
|      | abs.              | in % von 1  | abs. | in % von 1                 | abs. | in % von 1    | abs. | in % von 1     | abs. | in % von 1 |     |
| 1    | 2                 | 3           | 4    | 5                          | 6    | 7             | 8    | 9              | 10   | 11         |     |
| 1995 | 35.420            | 32.600      | 92,0 | 2.593                      | 7,3  | 892           | 2,5  | 1.701          | 4,8  | 227        | 0,6 |
| 2000 | 36.529            | 33.488      | 91,7 | 2.811                      | 7,7  | 897           | 2,5  | 1.914          | 5,2  | 230        | 0,6 |
| 2005 | 37.700            | 34.529      | 91,6 | 2.927                      | 7,8  | 900           | 2,4  | 2.027          | 5,4  | 244        | 0,6 |
| 2010 | 39.267            | 36.194      | 92,2 | 2.827                      | 7,2  | 898           | 2,3  | 1.929          | 4,9  | 246        | 0,6 |
| 2015 | 40.065            | 36.950      | 92,2 | 2.866                      | 7,2  | 891           | 2,2  | 1.975          | 4,9  | 249        | 0,6 |

Quelle: Eigene Fortschreibung aufbauend auf der Gebäude- und Wohnungszählung 1968.

<sup>1</sup> ohne Heime.

<sup>2</sup> Abweichungen vom amtlichen Wohngebäudebestand sind methodisch bedingt.

**907. Gebäude nach Nutzungsart in den Stadtteilen - 2015**

| Stadtteil               | davon             |                          |             |                            |            |               |            |                |            |            |            |
|-------------------------|-------------------|--------------------------|-------------|----------------------------|------------|---------------|------------|----------------|------------|------------|------------|
|                         | Gebäude insgesamt | Wohngebäude <sup>1</sup> |             | Nichtwohngebäude insgesamt |            | davon         |            |                |            | Heime      |            |
|                         |                   |                          |             |                            |            | mit Wohnungen |            | ohne Wohnungen |            |            |            |
|                         | abs.              | in % von 1               | abs.        | in % von 1                 | abs.       | in % von 1    | abs.       | in % von 1     | abs.       | in % von 1 |            |
| 1                       | 2                 | 3                        | 4           | 5                          | 6          | 7             | 8          | 9              | 10         | 11         |            |
| Altstadt                | 196               | 52                       | 26,5        | 142                        | 72,4       | 40            | 20,4       | 102            | 52,0       | 2          | 1,0        |
| Vorstadt                | 275               | 81                       | 29,5        | 194                        | 70,5       | 64            | 23,3       | 130            | 47,3       | -          | -          |
| Exerzierplatz           | 510               | 433                      | 84,9        | 74                         | 14,5       | 24            | 4,7        | 50             | 9,8        | 3          | 0,6        |
| Damperhof               | 306               | 227                      | 74,2        | 72                         | 23,5       | 33            | 10,8       | 39             | 12,7       | 7          | 2,3        |
| Brunswik                | 546               | 448                      | 82,1        | 89                         | 16,3       | 20            | 3,7        | 69             | 12,6       | 9          | 1,6        |
| Düsternbrook            | 679               | 574                      | 84,5        | 81                         | 11,9       | 31            | 4,6        | 50             | 7,4        | 24         | 3,5        |
| Blücherplatz            | 893               | 854                      | 95,6        | 36                         | 4,0        | 15            | 1,7        | 21             | 2,4        | 3          | 0,3        |
| Wik                     | 2.438             | 2.239                    | 91,8        | 164                        | 6,7        | 51            | 2,1        | 113            | 4,6        | 35         | 1,4        |
| Ravensberg              | 1.050             | 888                      | 84,6        | 152                        | 14,5       | 32            | 3,0        | 120            | 11,4       | 10         | 1,0        |
| Schreventeich           | 1.334             | 1.211                    | 90,8        | 111                        | 8,3        | 31            | 2,3        | 80             | 6,0        | 12         | 0,9        |
| Südfriedhof             | 1.532             | 1.300                    | 84,9        | 220                        | 14,4       | 76            | 5,0        | 144            | 9,4        | 12         | 0,8        |
| Gaarden-Ost             | 1.326             | 1.167                    | 88,0        | 155                        | 11,7       | 37            | 2,8        | 118            | 8,9        | 4          | 0,3        |
| Gaarden-Süd/Kronsborg   | 2.434             | 2.289                    | 94,0        | 125                        | 5,1        | 32            | 1,3        | 93             | 3,8        | 20         | 0,8        |
| Hassee                  | 2.016             | 1.821                    | 90,3        | 168                        | 8,3        | 55            | 2,7        | 113            | 5,6        | 27         | 1,3        |
| Hasseldieksdamm         | 924               | 867                      | 93,8        | 51                         | 5,5        | 26            | 2,8        | 25             | 2,7        | 6          | 0,6        |
| Ellerbek                | 1.273             | 1.221                    | 95,9        | 43                         | 3,4        | 20            | 1,6        | 23             | 1,8        | 9          | 0,7        |
| Wellingdorf             | 1.592             | 1.510                    | 94,8        | 78                         | 4,9        | 23            | 1,4        | 55             | 3,5        | 4          | 0,3        |
| Holtenau                | 1.233             | 1.170                    | 94,9        | 56                         | 4,5        | 22            | 1,8        | 34             | 2,8        | 7          | 0,6        |
| Pries                   | 1.793             | 1.723                    | 96,1        | 64                         | 3,6        | 26            | 1,5        | 38             | 2,1        | 6          | 0,3        |
| Friedrichsort           | 296               | 252                      | 85,1        | 43                         | 14,5       | 15            | 5,1        | 28             | 9,5        | 1          | 0,3        |
| Neumühlen/Diedrichsdorf | 1.898             | 1.783                    | 93,9        | 101                        | 5,3        | 22            | 1,2        | 79             | 4,2        | 14         | 0,7        |
| Elmschenhagen           | 4.723             | 4.546                    | 96,3        | 158                        | 3,3        | 54            | 1,1        | 104            | 2,2        | 19         | 0,4        |
| Suchsdorf               | 2.577             | 2.498                    | 96,9        | 76                         | 2,9        | 21            | 0,8        | 55             | 2,1        | 3          | 0,1        |
| Schilksee               | 1.304             | 1.221                    | 93,6        | 76                         | 5,8        | 23            | 1,8        | 53             | 4,1        | 7          | 0,5        |
| Mettenhof               | 1.718             | 1.641                    | 95,5        | 75                         | 4,4        | 20            | 1,2        | 55             | 3,2        | 2          | 0,1        |
| Russee                  | 2.206             | 2.155                    | 97,7        | 50                         | 2,3        | 24            | 1,1        | 26             | 1,2        | 1          | -          |
| Meimersdorf             | 899               | 884                      | 98,3        | 15                         | 1,7        | 4             | 0,4        | 11             | 1,2        | -          | -          |
| Moorsee                 | 669               | 605                      | 90,4        | 64                         | 9,6        | 15            | 2,2        | 49             | 7,3        | -          | -          |
| Wellsee                 | 1.272             | 1.141                    | 89,7        | 129                        | 10,1       | 32            | 2,5        | 97             | 7,6        | 2          | 0,2        |
| Rönne                   | 153               | 149                      | 97,4        | 4                          | 2,6        | 3             | 2,0        | 1              | 0,7        | -          | -          |
| <b>Kiel insgesamt</b>   | <b>40.065</b>     | <b>36.950</b>            | <b>92,2</b> | <b>2.866</b>               | <b>7,2</b> | <b>891</b>    | <b>2,2</b> | <b>1.975</b>   | <b>4,9</b> | <b>249</b> | <b>0,6</b> |

Quelle: Eigene Fortschreibung aufbauend auf der Gebäude- und Wohnungszählung 1968.

<sup>1</sup> Abweichungen vom amtlichen Wohngebäudebestand sind methodisch bedingt.

**908. Gebäude nach Baujahr**

| Jahr | ins-<br>gesamt | davon mit Baujahr |      |             |      |             |      |            |      |       |      |
|------|----------------|-------------------|------|-------------|------|-------------|------|------------|------|-------|------|
|      |                | bis 1948          |      | 1949 - 1969 |      | 1970 - 2000 |      | 2000 - ... |      | o. A. |      |
|      |                | abs.              | in % | abs.        | in % | abs.        | in % | abs.       | in % | abs.  | in % |
| 1995 | 35.422         | 13.269            | 37,5 | 13.320      | 37,6 | 8.833       | 24,9 | -          | -    | -     | -    |
| 2000 | 36.529         | 13.192            | 36,1 | 13.281      | 36,4 | 9.815       | 26,9 | 171        | 0,5  | 70    | 0,2  |
| 2005 | 37.700         | 13.164            | 34,9 | 13.245      | 35,1 | 9.844       | 26,1 | 1.271      | 3,4  | 176   | 0,5  |
| 2010 | 39.267         | 13.138            | 33,5 | 13.220      | 33,7 | 9.911       | 25,2 | 2.219      | 5,7  | 779   | 2,0  |
| 2015 | 40.065         | 13.089            | 32,7 | 13.165      | 32,9 | 9.903       | 24,7 | 3.106      | 7,8  | 802   | 2,0  |

Quelle: Eigene Fortschreibung aufbauend auf der Gebäude- und Wohnungszählung 1968

**909. Gebäude nach Baujahr in den Stadtteilen - 2015**

| Stadtteil               | ins-<br>gesamt | davon mit Baujahr |             |               |             |              |             |              |            |            |            |
|-------------------------|----------------|-------------------|-------------|---------------|-------------|--------------|-------------|--------------|------------|------------|------------|
|                         |                | bis 1948          |             | 1949 - 1969   |             | 1970 - 2000  |             | 2000 - ...   |            | o. A.      |            |
|                         |                | abs.              | in %        | abs.          | in %        | abs.         | in %        | abs.         | in %       | abs.       | in %       |
| Altstadt                | 196            | 50                | 25,5        | 108           | 55,1        | 27           | 13,8        | 3            | 1,5        | 8          | 4,1        |
| Vorstadt                | 275            | 67                | 24,4        | 150           | 54,5        | 37           | 13,5        | 4            | 1,5        | 17         | 6,2        |
| Exerzierplatz           | 510            | 264               | 51,8        | 170           | 33,3        | 57           | 11,2        | 15           | 2,9        | 4          | 0,8        |
| Damperhof               | 306            | 112               | 36,6        | 154           | 50,3        | 23           | 7,5         | 11           | 3,6        | 6          | 2,0        |
| Brunswik                | 546            | 148               | 27,1        | 354           | 64,8        | 27           | 4,9         | 13           | 2,4        | 4          | 0,7        |
| Düsternbrook            | 679            | 183               | 27,0        | 410           | 60,4        | 59           | 8,7         | 20           | 2,9        | 7          | 1,0        |
| Blücherplatz            | 893            | 403               | 45,1        | 458           | 51,3        | 21           | 2,4         | 10           | 1,1        | 1          | 0,1        |
| Wik                     | 2.438          | 794               | 32,6        | 852           | 34,9        | 477          | 19,6        | 265          | 10,9       | 50         | 2,1        |
| Ravensberg              | 1.050          | 637               | 60,7        | 276           | 26,3        | 91           | 8,7         | 38           | 3,6        | 8          | 0,8        |
| Schreventeich           | 1.334          | 894               | 67,0        | 342           | 25,6        | 50           | 3,7         | 26           | 1,9        | 22         | 1,6        |
| Südfriedhof             | 1.532          | 1.013             | 66,1        | 351           | 22,9        | 125          | 8,2         | 22           | 1,4        | 21         | 1,4        |
| Gaarden-Ost             | 1.326          | 632               | 47,7        | 483           | 36,4        | 137          | 10,3        | 56           | 4,2        | 18         | 1,4        |
| Gaarden-Süd/Kronsborg   | 2.434          | 1.285             | 52,8        | 670           | 27,5        | 345          | 14,2        | 99           | 4,1        | 35         | 1,4        |
| Hassee                  | 2.016          | 901               | 44,7        | 612           | 30,4        | 300          | 14,9        | 115          | 5,7        | 88         | 4,4        |
| Hasseldieksdamm         | 924            | 190               | 20,6        | 417           | 45,1        | 193          | 20,9        | 102          | 11,0       | 22         | 2,4        |
| Ellerbek                | 1.273          | 284               | 22,3        | 844           | 66,3        | 118          | 9,3         | 11           | 0,9        | 16         | 1,3        |
| Wellingdorf             | 1.592          | 523               | 32,9        | 791           | 49,7        | 185          | 11,6        | 40           | 2,5        | 53         | 3,3        |
| Holtenau                | 1.233          | 417               | 33,8        | 611           | 49,6        | 150          | 12,2        | 29           | 2,4        | 26         | 2,1        |
| Pries                   | 1.793          | 677               | 37,8        | 812           | 45,3        | 203          | 11,3        | 71           | 4,0        | 30         | 1,7        |
| Friedrichsort           | 296            | 91                | 30,7        | 137           | 46,3        | 36           | 12,2        | 26           | 8,8        | 6          | 2,0        |
| Neumühlen/Diedrichsdorf | 1.898          | 514               | 27,1        | 739           | 38,9        | 472          | 24,9        | 108          | 5,7        | 65         | 3,4        |
| Elmschenhagen           | 4.723          | 2.321             | 49,1        | 997           | 21,1        | 1.238        | 26,2        | 88           | 1,9        | 79         | 1,7        |
| Suchsdorf               | 2.577          | 68                | 2,6         | 847           | 32,9        | 946          | 36,7        | 656          | 25,5       | 60         | 2,3        |
| Schilksee               | 1.304          | 72                | 5,5         | 190           | 14,6        | 994          | 76,2        | 27           | 2,1        | 21         | 1,6        |
| Mettenhof               | 1.718          | 88                | 5,1         | 482           | 28,1        | 1.109        | 64,6        | 22           | 1,3        | 17         | 1,0        |
| Russee                  | 2.206          | 177               | 8,0         | 364           | 16,5        | 1.367        | 62,0        | 250          | 11,3       | 48         | 2,2        |
| Meimersdorf             | 899            | 100               | 11,1        | 101           | 11,2        | 83           | 9,2         | 581          | 64,6       | 34         | 3,8        |
| Moorsee                 | 669            | 66                | 9,9         | 113           | 16,9        | 240          | 35,9        | 218          | 32,6       | 32         | 4,8        |
| Wellsee                 | 1.272          | 82                | 6,4         | 290           | 22,8        | 728          | 57,2        | 170          | 13,4       | 2          | 0,2        |
| Rönne                   | 153            | 36                | 23,5        | 40            | 26,1        | 65           | 42,5        | 10           | 6,5        | 2          | 1,3        |
| <b>Kiel insgesamt</b>   | <b>40.065</b>  | <b>13.089</b>     | <b>32,7</b> | <b>13.165</b> | <b>32,9</b> | <b>9.903</b> | <b>24,7</b> | <b>3.106</b> | <b>7,8</b> | <b>802</b> | <b>2,0</b> |

Quelle: Eigene Fortschreibung aufbauend auf der Gebäude- und Wohnungszählung 1968



**910. Gebäude- und Wohnungseckdaten <sup>1</sup>**

| Jahr | Gebäude<br>(mit Whg.) | Wohnungen | Wohnungen<br>pro<br>Gebäude | Wohn-<br>fläche<br>insgesamt | Wohn-<br>fläche pro<br>Wohnung | Räume<br>insgesamt | Räume<br>pro<br>Wohnung |
|------|-----------------------|-----------|-----------------------------|------------------------------|--------------------------------|--------------------|-------------------------|
|      | abs.                  |           | in qm                       |                              |                                | abs.               |                         |
| 1995 | 33.524                | 123.466   | 3,68                        | 8.066.329                    | 65,3                           | 462.441            | 3,75                    |
| 2000 | 34.427                | 128.000   | 3,72                        | 8.398.130                    | 65,6                           | 476.508            | 3,72                    |
| 2005 | 35.471                | 129.071   | 3,64                        | 8.559.941                    | 66,3                           | 483.376            | 3,75                    |
| 2010 | 37.114                | 133.131   | 3,59                        | 8.697.564                    | 65,3                           | 489.282            | 3,68                    |
| 2015 | 37.841                | 134.473   | 3,55                        | 8.852.097                    | 65,8                           | 495.156            | 3,68                    |

Quelle: Eigene Fortschreibung aufbauend auf der Gebäude- und Wohnungszählung 1968

<sup>1</sup> ohne Heime.

**911. Gebäude- und Wohnungseckdaten in den Stadtteilen - 2015 <sup>1</sup>**

| Stadtteil               | Gebäude<br>(mit Whg.) | Wohnungen      | Wohnungen<br>pro<br>Gebäude | Wohn-<br>fläche<br>insgesamt | Wohn-<br>fläche pro<br>Wohnung | Räume<br>insgesamt | Räume<br>pro<br>Wohnung |
|-------------------------|-----------------------|----------------|-----------------------------|------------------------------|--------------------------------|--------------------|-------------------------|
|                         | abs.                  |                | in qm                       |                              |                                | abs.               |                         |
| Altstadt                | 92                    | 441            | 2,3                         | 25.535                       | 57,9                           | 1.389              | 3,1                     |
| Vorstadt                | 145                   | 988            | 3,6                         | 59.457                       | 60,2                           | 3.227              | 3,3                     |
| Exerzierplatz           | 457                   | 4.281          | 8,4                         | 261.756                      | 61,1                           | 14.248             | 3,3                     |
| Damperhof               | 260                   | 2.231          | 7,5                         | 136.373                      | 61,1                           | 7.050              | 3,2                     |
| Brunswik                | 468                   | 4.077          | 7,6                         | 237.202                      | 58,2                           | 13.283             | 3,3                     |
| Düsternbrook            | 605                   | 1.690          | 2,6                         | 153.254                      | 90,7                           | 6.759              | 4,0                     |
| Blücherplatz            | 869                   | 6.800          | 7,6                         | 486.104                      | 71,5                           | 25.830             | 3,8                     |
| Wik                     | 2.290                 | 9.966          | 4,1                         | 679.581                      | 68,2                           | 37.651             | 3,8                     |
| Ravensberg              | 920                   | 7.319          | 7,0                         | 424.872                      | 58,1                           | 24.827             | 3,4                     |
| Schreventeich           | 1.242                 | 7.008          | 5,3                         | 436.200                      | 62,2                           | 25.050             | 3,6                     |
| Südfriedhof             | 1.376                 | 9.517          | 6,3                         | 538.735                      | 56,6                           | 32.131             | 3,4                     |
| Gaarden-Ost             | 1.204                 | 10.385         | 7,9                         | 519.771                      | 50,1                           | 31.425             | 3,0                     |
| Gaarden-Süd/Kronsborg   | 2.321                 | 5.777          | 2,4                         | 381.953                      | 66,1                           | 22.768             | 3,9                     |
| Hasssee                 | 1.876                 | 7.274          | 3,7                         | 436.860                      | 60,1                           | 25.074             | 3,4                     |
| Hasseldieksdamm         | 893                   | 1.459          | 1,6                         | 122.299                      | 83,8                           | 6.225              | 4,3                     |
| Ellerbek                | 1.241                 | 3.372          | 2,7                         | 207.154                      | 61,4                           | 12.359             | 3,7                     |
| Wellingdorf             | 1.533                 | 4.663          | 2,9                         | 282.336                      | 60,5                           | 17.015             | 3,6                     |
| Holtenau                | 1.192                 | 2.876          | 2,3                         | 204.896                      | 71,2                           | 11.862             | 4,1                     |
| Pries                   | 1.749                 | 3.803          | 2,1                         | 257.289                      | 67,7                           | 14.785             | 3,9                     |
| Friedrichsort           | 267                   | 1.186          | 4,0                         | 75.603                       | 63,7                           | 4.172              | 3,5                     |
| Neumühlen/Diedrichsdorf | 1.805                 | 6.632          | 3,5                         | 406.599                      | 61,3                           | 24.746             | 3,7                     |
| Elmschenhagen           | 4.600                 | 8.547          | 1,8                         | 576.663                      | 67,5                           | 33.507             | 3,9                     |
| Suchsdorf               | 2.519                 | 4.388          | 1,7                         | 377.587                      | 86,0                           | 19.145             | 4,4                     |
| Schilksee               | 1.244                 | 3.099          | 2,4                         | 250.328                      | 80,8                           | 11.899             | 3,8                     |
| Mettenhof               | 1.661                 | 8.646          | 5,0                         | 636.250                      | 73,6                           | 33.927             | 3,9                     |
| Russee                  | 2.179                 | 3.378          | 1,5                         | 287.552                      | 85,1                           | 15.023             | 4,4                     |
| Meimersdorf             | 888                   | 1.202          | 1,3                         | 112.115                      | 93,3                           | 5.524              | 4,6                     |
| Moorsee                 | 620                   | 789            | 1,2                         | 72.009                       | 91,3                           | 3.649              | 4,6                     |
| Wellsee                 | 1.173                 | 2.484          | 2,0                         | 186.447                      | 75,1                           | 9.674              | 3,9                     |
| Rönne                   | 152                   | 195            | 1,3                         | 19.317                       | 99,1                           | 932                | 4,8                     |
| <b>Kiel insgesamt</b>   | <b>37.841</b>         | <b>134.473</b> | <b>3,4</b>                  | <b>8.852.097</b>             | <b>65,8</b>                    | <b>495.156</b>     | <b>3,7</b>              |

Quelle: Eigene Fortschreibung aufbauend auf der Gebäude- und Wohnungszählung 1968

<sup>1</sup> ohne Heime.

912. Wohngebäude und deren Wohnungen in den Stadtteilen - 2015 <sup>1</sup>

| Stadtteil               | Wohngebäude insgesamt |                | davon                   |             |               |             |                  |             |                |             |
|-------------------------|-----------------------|----------------|-------------------------|-------------|---------------|-------------|------------------|-------------|----------------|-------------|
|                         | Geb.                  | Whg.           | 1- und 2-Familienhäuser |             |               |             | Mehrfamilienhaus |             |                |             |
|                         |                       |                | Geb.                    | Whg.        | Geb.          | Whg.        | Geb.             | Whg.        |                |             |
|                         | abs.                  | in %           | abs.                    | in %        | abs.          | in %        | abs.             | in %        |                |             |
| Altstadt                | 52                    | 358            | 6                       | 11,5        | 9             | 2,5         | 46               | 88,5        | 349            | 97,5        |
| Vorstadt                | 81                    | 645            | 11                      | 13,6        | 15            | 2,3         | 70               | 86,4        | 630            | 97,7        |
| Exerzierplatz           | 433                   | 4.190          | 11                      | 2,5         | 16            | 0,4         | 421              | 97,2        | 4.174          | 99,6        |
| Damperhof               | 227                   | 2.146          | 19                      | 8,4         | 23            | 1,1         | 208              | 91,6        | 2.123          | 98,9        |
| Brunswik                | 448                   | 4.020          | 32                      | 7,1         | 42            | 1,0         | 415              | 92,6        | 3.978          | 99,0        |
| Düsternbrook            | 574                   | 1.534          | 366                     | 63,8        | 472           | 30,8        | 206              | 35,9        | 1.062          | 69,2        |
| Blücherplatz            | 854                   | 6.755          | 129                     | 15,1        | 164           | 2,4         | 724              | 84,8        | 6.591          | 97,6        |
| Wik                     | 2.239                 | 9.872          | 1.198                   | 53,5        | 1.340         | 13,6        | 1.029            | 46,0        | 8.532          | 86,4        |
| Ravensberg              | 888                   | 7.275          | 102                     | 11,5        | 126           | 1,7         | 779              | 87,7        | 7.149          | 98,3        |
| Schreventeich           | 1.211                 | 6.952          | 455                     | 37,6        | 530           | 7,6         | 754              | 62,3        | 6.422          | 92,4        |
| Südfriedhof             | 1.300                 | 9.336          | 356                     | 27,4        | 423           | 4,5         | 938              | 72,2        | 8.913          | 95,5        |
| Gaarden-Ost             | 1.167                 | 10.280         | 126                     | 10,8        | 156           | 1,5         | 1.039            | 89,0        | 10.124         | 98,5        |
| Gaarden-Süd/Kronsburg   | 2.289                 | 5.715          | 1.742                   | 76,1        | 2.108         | 36,9        | 540              | 23,6        | 3.607          | 63,1        |
| Hassee                  | 1.821                 | 7.177          | 1.105                   | 60,7        | 1.291         | 18,0        | 714              | 39,2        | 5.886          | 82,0        |
| Hasseldieksdamm         | 867                   | 1.420          | 802                     | 92,5        | 887           | 62,5        | 64               | 7,4         | 533            | 37,5        |
| Ellerbek                | 1.221                 | 3.326          | 958                     | 78,5        | 1.186         | 35,7        | 261              | 21,4        | 2.140          | 64,3        |
| Wellingdorf             | 1.510                 | 4.601          | 962                     | 63,7        | 1.098         | 23,9        | 540              | 35,8        | 3.503          | 76,1        |
| Holtenau                | 1.170                 | 2.832          | 865                     | 73,9        | 1.001         | 35,3        | 297              | 25,4        | 1.831          | 64,7        |
| Pries                   | 1.723                 | 3.753          | 1.348                   | 78,2        | 1.508         | 40,2        | 373              | 21,6        | 2.245          | 59,8        |
| Friedrichsort           | 252                   | 1.146          | 104                     | 41,3        | 114           | 9,9         | 148              | 58,7        | 1.032          | 90,1        |
| Neumühlen/Dietrichsdorf | 1.783                 | 6.590          | 1.112                   | 62,4        | 1.293         | 19,6        | 667              | 37,4        | 5.297          | 80,4        |
| Elmschenhagen           | 4.546                 | 8.435          | 3.863                   | 85,0        | 4.491         | 53,2        | 676              | 14,9        | 3.944          | 46,8        |
| Suchsdorf               | 2.498                 | 4.352          | 2.285                   | 91,5        | 2.418         | 55,6        | 207              | 8,3         | 1.934          | 44,4        |
| Schilksee               | 1.221                 | 3.071          | 1.042                   | 85,3        | 1.113         | 36,2        | 179              | 14,7        | 1.958          | 63,8        |
| Mettenhof               | 1.641                 | 8.557          | 1.120                   | 68,3        | 1.149         | 13,4        | 516              | 31,4        | 7.408          | 86,6        |
| Russee                  | 2.155                 | 3.344          | 1.983                   | 92,0        | 2.184         | 65,3        | 170              | 7,9         | 1.160          | 34,7        |
| Meimersdorf             | 884                   | 1.191          | 835                     | 94,5        | 907           | 76,2        | 46               | 5,2         | 284            | 23,8        |
| Moorsee                 | 605                   | 763            | 576                     | 95,2        | 639           | 83,7        | 26               | 4,3         | 124            | 16,3        |
| Wellsee                 | 1.141                 | 2.439          | 942                     | 82,6        | 1.050         | 43,1        | 199              | 17,4        | 1.389          | 56,9        |
| Rönne                   | 149                   | 192            | 144                     | 96,6        | 173           | 90,1        | 5                | 3,4         | 19             | 9,9         |
| <b>Kiel gesamt</b>      | <b>36.950</b>         | <b>132.267</b> | <b>24.599</b>           | <b>66,6</b> | <b>27.926</b> | <b>21,1</b> | <b>12.257</b>    | <b>33,2</b> | <b>104.341</b> | <b>78,9</b> |

Quelle: Eigene Fortschreibung aufbauend auf der Gebäude- und Wohnungszählung 1968

Grafik 905. Art der Wohngebäude in %

■ 1- und 2-Familienhäuser ■ Mehrfamilienhäuser

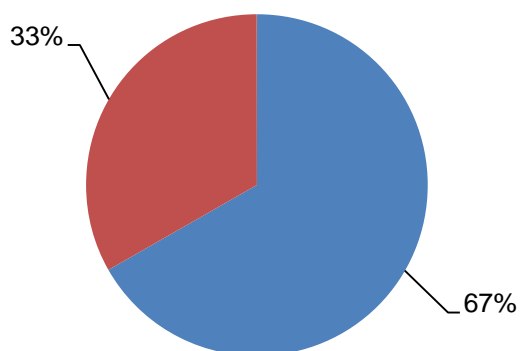

Grafik 906. Wohnungen nach Art der Wohngebäude in %

■ 1- und 2-Familienhäuser ■ Mehrfamilienhäuser

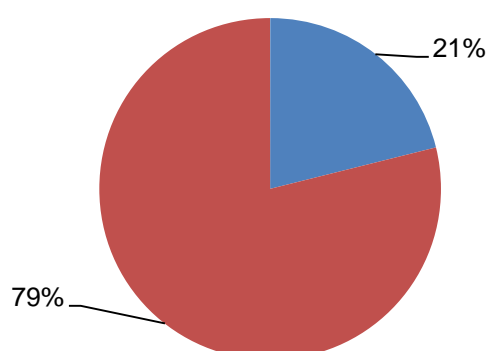

**913. Anzahl der Wohnungen und Räume in den Stadtteilen - 2015**

| Stadtteil               | Anzahl der Wohnungen |                      |               |               |               |               |              |              |                    | Wohnfläche in qm |
|-------------------------|----------------------|----------------------|---------------|---------------|---------------|---------------|--------------|--------------|--------------------|------------------|
|                         | insgesamt            | davon mit ... Räumen |               |               |               |               |              |              |                    |                  |
|                         |                      | 1                    | 2             | 3             | 4             | 5             | 6            | 7 +          | o. A. <sup>1</sup> |                  |
| Altstadt                | 441                  | 54                   | 79            | 119           | 125           | 36            | 14           | 8            | 6                  | 25.641           |
| Vorstadt                | 988                  | 42                   | 90            | 439           | 291           | 69            | 24           | 5            | 28                 | 59.696           |
| Exerzierplatz           | 4.281                | 349                  | 437           | 1.526         | 1.347         | 387           | 101          | 74           | 60                 | 261.756          |
| Damperhof               | 2.231                | 278                  | 246           | 757           | 581           | 195           | 81           | 32           | 61                 | 136.373          |
| Brunswik                | 4.077                | 275                  | 547           | 1.457         | 1.409         | 248           | 61           | 43           | 37                 | 237.202          |
| Düsternbrook            | 1.690                | 168                  | 173           | 375           | 335           | 234           | 148          | 246          | 11                 | 153.299          |
| Blücherplatz            | 6.800                | 311                  | 579           | 1.658         | 2.619         | 1.041         | 389          | 196          | 7                  | 486.104          |
| Wik                     | 9.966                | 198                  | 537           | 2.965         | 3.699         | 1.613         | 480          | 249          | 225                | 679.581          |
| Ravensberg              | 7.319                | 380                  | 468           | 3.347         | 2.317         | 555           | 134          | 89           | 29                 | 424.872          |
| Schreventeich           | 7.008                | 282                  | 751           | 2.327         | 2.226         | 975           | 301          | 100          | 46                 | 436.200          |
| Südfriedhof             | 9.517                | 236                  | 977           | 4.412         | 2.864         | 696           | 226          | 59           | 47                 | 538.735          |
| Gaarden-Ost             | 10.385               | 551                  | 1.452         | 4.743         | 2.549         | 509           | 99           | 58           | 424                | 519.771          |
| Gaarden-Süd/Kronsborg   | 5.777                | 92                   | 318           | 1.785         | 1.831         | 936           | 429          | 301          | 85                 | 381.953          |
| Hassee                  | 7.274                | 508                  | 786           | 2.422         | 2.009         | 816           | 322          | 240          | 171                | 436.860          |
| Hasseldieksdamm         | 1.459                | 111                  | 54            | 285           | 295           | 306           | 191          | 185          | 32                 | 122.299          |
| Ellerbek                | 3.372                | 38                   | 385           | 1.161         | 1.056         | 448           | 202          | 56           | 26                 | 207.154          |
| Wellingdorf             | 4.663                | 133                  | 309           | 1.463         | 1.844         | 540           | 196          | 89           | 89                 | 282.336          |
| Holtenau                | 2.876                | 87                   | 183           | 645           | 897           | 604           | 305          | 148          | 7                  | 204.896          |
| Pries                   | 3.803                | 94                   | 164           | 1.084         | 1.540         | 524           | 245          | 123          | 29                 | 257.289          |
| Friedrichsort           | 1.186                | 35                   | 98            | 442           | 481           | 102           | 15           | 13           | -                  | 75.603           |
| Neumühlen/Diedrichsdorf | 6.632                | 93                   | 540           | 2.013         | 2.334         | 1.067         | 266          | 181          | 138                | 406.829          |
| Elmschenhagen           | 8.547                | 97                   | 581           | 2.599         | 2.811         | 1.257         | 617          | 460          | 125                | 576.663          |
| Suchsdorf               | 4.388                | 22                   | 215           | 600           | 1.443         | 1.094         | 530          | 353          | 131                | 377.587          |
| Schilksee               | 3.099                | 556                  | 102           | 351           | 983           | 529           | 350          | 202          | 26                 | 250.328          |
| Mettenhof               | 8.646                | 501                  | 492           | 1.517         | 3.282         | 2.370         | 356          | 111          | 17                 | 636.250          |
| Russee                  | 3.378                | 38                   | 138           | 439           | 819           | 912           | 611          | 270          | 151                | 287.552          |
| Meimersdorf             | 1.202                | 8                    | 12            | 124           | 274           | 383           | 215          | 117          | 69                 | 112.115          |
| Moorsee                 | 789                  | 10                   | 12            | 68            | 146           | 252           | 162          | 85           | 54                 | 72.009           |
| Wellsee                 | 2.484                | 37                   | 160           | 525           | 692           | 548           | 258          | 98           | 166                | 186.447          |
| Rönne                   | 195                  | -                    | 5             | 35            | 44            | 30            | 41           | 35           | 5                  | 19.317           |
| <b>Kiel insgesamt</b>   | <b>134.473</b>       | <b>5.584</b>         | <b>10.890</b> | <b>41.683</b> | <b>43.143</b> | <b>19.276</b> | <b>7.369</b> | <b>4.226</b> | <b>2.303</b>       | <b>8.852.717</b> |

Quelle: Eigene Fortschreibung aufbauend auf der Gebäude- und Wohnungszählung 1968

<sup>1</sup> ohne Angabe zu Räumen und Wohnfläche (Abgleich einer neuen Datenquelle).

**Grafik 907. Anteil der Wohnungen nach Anzahl der Räume**

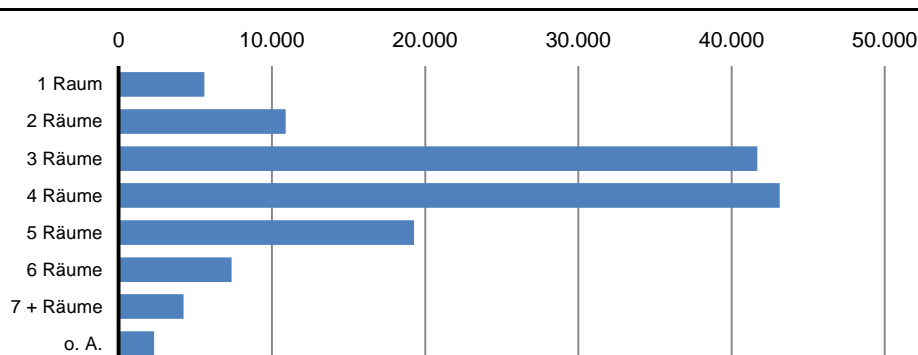

**914. Wohngeld**

| Jahr              | Anträge | Erstbewilligungen | Zahlfälle insgesamt <sup>1</sup> | darunter       |  | gezahlte Beträge | darunter       |  |
|-------------------|---------|-------------------|----------------------------------|----------------|--|------------------|----------------|--|
|                   |         |                   |                                  | Lastenzuschuss |  |                  | Lastenzuschuss |  |
| in 1.000 Euro     |         |                   |                                  |                |  |                  |                |  |
| 2000              | 10.401  | 2.861             | 6.255                            | 177            |  | 6.494            | 241            |  |
| 2001              | 12.550  | 4.073             | 8.070                            | 221            |  | 9.915            | 339            |  |
| 2002              | 13.178  | 3.138             | 9.063                            | 273            |  | 11.779           | 417            |  |
| 2003              | 15.009  | 2.948             | 10.096                           | 312            |  | 13.101           | 475            |  |
| 2004              | 15.760  | 3.747             | 10.865                           | 336            |  | 15.398           | 549            |  |
| 2005 <sup>2</sup> | 6.414   | 1.572             | 3.589                            | 196            |  | 6.038            | 382            |  |
| 2006              | 5.439   | 904               | 3.066                            | 180            |  | 5.131            | 360            |  |
| 2007              | 4.693   | 917               | 2.670                            | 157            |  | 4.038            | 293            |  |
| 2008              | 4.860   | 1.161             | 2.978                            | 162            |  | 3.226            | 265            |  |
| 2009              | 8.435   | 2.327             | 3.917                            | 186            |  | 5.954            | 394            |  |
| 2010              | 9.994   | 3.486             | 5.269                            | 194            |  | 8.884            | 451            |  |
| 2011              | 9.139   | 1.818             | 4.956                            | 194            |  | 9.050            | 409            |  |
| 2012              | 8.256   | 1.498             | 4.555                            | 170            |  | 7.689            | 355            |  |
| 2013              | 7.849   | 1.334             | 3.957                            | 151            |  | 6.924            | 324            |  |
| 2014              | 6.872   | 1.185             | 3.494                            | 132            |  | 6.228            | 285            |  |
| 2015              | 6.240   | 1.059             | 5.681                            | 231            |  | 5.427            | 264            |  |

Quelle: Amt für Wohnen und Grundsicherung der Landeshauptstadt Kiel

<sup>1</sup> Stand: Dezember des Jahres<sup>2</sup> Der Rückgang der Fallzahlen seit dem Jahr 2005 ergibt sich aus der neuen Gesetzeslage, u.a. sind Hartz IV Berechtigte vom Wohngeld ausgeschlossen.**915. Wohnungssuchende/ Wohnungsvermittlungen**

| Jahr | Anträge im Kalenderjahr <sup>1</sup> | Wohnungssuchende insgesamt <sup>2</sup> | darunter                            |  | Wohnungsvermittlungen insgesamt | darunter                            |                                   | Ausstellung von Wohnberechtigungs-scheinen |
|------|--------------------------------------|---|-------------------------------------|--|---------------------------------|-------------------------------------|-----------------------------------|--|
|      |                                      |   | ausländische Haushalte <sup>3</sup> | Bewerber/-innen für Rentnerwohnanlagen |                                 | ausländische Haushalte <sup>3</sup> | Altenwohnungen/Rentnerwohnanlagen |  |
| 1998 | 3.827                                | 2.047                                   | 451                                 | 66                                     | 1.641                           | 219                                 | 75                                | 4.268                                      |
| 1999 | 3.288                                | 1.020                                   | 241                                 | 33                                     | 1.445                           | 247                                 | 110                               | 3.697                                      |
| 2000 | 3.213                                | 1.119                                   | 227                                 | 33                                     | 1.406                           | 154                                 | 133                               | 3.336                                      |
| 2001 | 3.276                                | 1.722                                   | 313                                 | 34                                     | 1.117                           | 131                                 | 104                               | 3.398                                      |
| 2002 | 3.483                                | 2.077                                   | 298                                 | 22                                     | 1.210                           | 113                                 | 111                               | 3.661                                      |
| 2003 | 3.520                                | 1.948                                   | 234                                 | 31                                     | 1.316                           | 108                                 | 146                               | 3.730                                      |
| 2004 | 3.046                                | 1.558                                   | 161                                 | 23                                     | 1.226                           | 119                                 | 120                               | 3.061                                      |
| 2005 | 2.560                                | 1.216                                   | 209                                 | 12                                     | 959                             | 94                                  | 117                               | 2.650                                      |
| 2006 | 2.652                                | 1.469                                   | 238                                 | 14                                     | 962                             | 141                                 | 159                               | 2.699                                      |
| 2007 | 2.893                                | 1.619                                   | 250                                 | 23                                     | 914                             | 125                                 | 174                               | 2.867                                      |
| 2008 | 2.504                                | 1.295                                   | 206                                 | 31                                     | 946                             | 141                                 | 187                               | 2.668                                      |
| 2009 | 2.283                                | 1.026                                   | 181                                 | 37                                     | 963                             | 146                                 | 188                               | 2.465                                      |
| 2010 | 2.247                                | 1.214                                   | 162                                 | 26                                     | 865                             | 127                                 | 179                               | 2.436                                      |
| 2011 | 2.546                                | 1.322                                   | 170                                 | 33                                     | 936                             | 116                                 | 178                               | 2.689                                      |
| 2012 | 2.704                                | 1.641                                   | 192                                 | 60                                     | 835                             | 96                                  | 184                               | 2.673                                      |
| 2013 | 2.767                                | 1.789                                   | 250                                 | 78                                     | 759                             | 97                                  | 171                               | 2.782                                      |
| 2014 | 2.466                                | 1.696                                   | 303                                 | 61                                     | 635                             | 80                                  | 145                               | 2.494                                      |
| 2015 | 2.508                                | 1.712                                   | 441                                 | 46                                     | 516                             | 91                                  | 80                                | 2.561                                      |

Quelle: Amt für Wohnen und Grundsicherung der Landeshauptstadt Kiel

<sup>1</sup> Einschließlich verlängerte Anträge.<sup>2</sup> Am Jahresende, die Anträge erlöschen nach Ablauf eines Jahres.<sup>3</sup> Inklusive Asylberechtigte, Asylsuchende, Kontingentflüchtlinge und Kriegsflüchtlinge.

---

**Kapitel 10:**  
**Polizei und**  
**Feuerwehr**

---

## Erklärungen und Definitionen

### **Aufgeklärter Fall**

Als aufgeklärter Fall gilt eine Straftat oder ein Vergehen, wenn durch die polizeilichen Ermittlungen mindestens ein Tatverdächtiger wird oder auf frischer Tat ergriffen wurde.

### **Opfer**

Opfer im Sinne der Polizeilichen Kriminalstatistik sind natürliche Personen, gegen die sich die rechtswidrige Tat unmittelbar richtet.

### **Polizeiliche Kriminalstatistik (PKS)**

In der polizeilichen Kriminalstatistik (PKS) werden alle bei der Polizei angezeigten Straftaten und Straftatversuche, mit Ausnahme von Verkehrs- und Staatsschutzdelikten, erfasst.

### **Straßenverkehrsunfälle**

Im Rahmen des Straßenverkehrs auf öffentlichen Wegen und Plätzen verursachte Unfälle mit Personen- oder Sachschäden, die von der Polizei aufgenommen wurden.

### **Tatverdächtige**

Als tatverdächtig gilt jede Person, die auf Grund von polizeilichen Ermittlungen hinreichend verdächtig ist eine Verbrechen oder ein Vergehen begangen zu haben.

**1001. Gemeldete Straftaten**

| Straftatenart   | bekannt gewordene Fälle |               |               | aufgeklärte Fälle |               |               | Aufklärungsquote |             |             |
|---|-------------------------|---------------|---------------|-------------------|---------------|---------------|------------------|-------------|-------------|
|   | 2013                    | 2014          | 2015          | 2013              | 2014          | 2015          | 2013             | 2014        | 2015        |
| <b>Straftaten insgesamt</b>                                   | <b>24.043</b>           | <b>24.380</b> | <b>26.078</b> | <b>11.642</b>     | <b>11.380</b> | <b>12.221</b> | <b>48,4</b>      | <b>46,7</b> | <b>46,9</b> |
| Straftaten gegen das Leben                                    | 7                       | 7             | 3             | 6                 | 7             | 3             | 85,7             | 100,0       | 100,0       |
| darunter:   |                         |               |               |                   |               |               |                  |             |             |
| Mord  | 1                       | 1             | -             | 1                 | 1             | -             | 100,0            | 100,0       | x           |
| Straftaten gegen die sexuelle Selbstbestimmung                | 163                     | 160           | 151           | 128               | 126           | 101           | 78,5             | 78,8        | x           |
| Rohheitsdelikte und Straftaten gegen die persönliche Freiheit | 3.511                   | 3.399         | 3.287         | 2.945             | 2.851         | 2.729         | 83,9             | 83,9        | 83,0        |
| darunter:   |                         |               |               |                   |               |               |                  |             |             |
| Erpressung etc.   | 258                     | 303           | 254           | 110               | 146           | 121           | 42,6             | 48,2        | 47,6        |
| Körperverletzung  | 2.693                   | 2.529         | 2.439         | 2.321             | 2.205         | 2.074         | 86,2             | 87,2        | 85,0        |
| Straftaten gegen die persönliche Freiheit                     | 560                     | 567           | 597           | 514               | 500           | 534           | 91,8             | 88,2        | 89,9        |
| Freiheitsberaubung, Nötigung, Bedrohung, Nachstellung, usw.   | 552                     | 560           | 590           | 506               | 493           | 530           | 91,7             | 88,0        | 89,8        |
| darunter:   | 308                     | 293           |               | 282               | 259           |               | 91,6             | 88,4        |             |
| Nachstellung (Stalking)                                       | 83                      | 58            | 70            | 78                | 56            | 64            | 94,0             | 96,6        | 91,4        |
| Diebstahl insgesamt   | 11.522                  | 12.020        | 13.549        | 2.999             | 2.846         | 3.600         | 26,0             | 23,7        | 26,6        |
| davon:  |                         |               |               |                   |               |               |                  |             |             |
| Diebstahl ohne erschwerende Umstände                          | 5.179                   | 5.333         | 5.931         | 2.286             | 2.285         | 2.759         | 44,1             | 42,8        | 46,5        |
| darunter  |                         |               |               |                   |               |               |                  |             |             |
| Ladendiebstahl  | 1.643                   | 1.681         | 2.257         | 1.478             | 1.546         | 2.061         | 90,0             | 92,0        | 91,3        |
| Diebstahl unter erschwerenden Umständen                       | 6.343                   | 6.687         | 7.618         | 713               | 561           | 841           | 11,2             | 8,4         | 11,0        |
| darunter  |                         |               |               |                   |               |               |                  |             |             |
| Diebstahl von Kraftwagen                                      | 127                     | 104           | 101           | 35                | 26            | 27            | 27,6             | 25,0        | 26,7        |
| Diebstahl von Fahrrädern                                      | 2.128                   | 2.235         | 3.128         | 109               | 112           | 140           | 5,1              | 5,0         | 4,5         |
| Wohnungseinbruchdiebstahl                                     | 732                     | 779           | 926           | 65                | 65            | 63            | 8,9              | 8,3         | 6,8         |
| Sonst. Tageswohnungseinbruch                                  | 201                     | 283           | 408           | 28                | 28            | 21            | 13,9             | 9,9         | 5,1         |
| Vermögens- und Fälschungsdelikte                              | 3.139                   | 3.210         | 3.330         | 2.419             | 2.418         | 2.449         | 77,1             | 75,3        | 73,5        |
| darunter:   |                         |               |               |                   |               |               |                  |             |             |
| Betrug  | 2.310                   | 2.432         | 2.501         | 1.911             | 1.945         | 1.924         | 82,7             | 80,0        | 76,9        |
| Urkundenfälschung   | 220                     | 195           | 193           | 205               | 178           | 172           | 93,2             | 91,3        | 89,1        |
| Sonstige Straftaten   | 5.149                   | 5.024         | 5.168         | 2.639             | 2.639         | 2.809         | 51,3             | 52,5        | 54,4        |
| darunter:   |                         |               |               |                   |               |               |                  |             |             |
| Widerstand gegen Polizeivollzugsbeamte                        | 108                     | 85            | 87            | 107               | 84            | 87            | 99,1             | 98,8        | 100,0       |
| Hausfriedensbruch   | 218                     | 248           | 309           | 212               | 235           | 293           | 97,2             | 94,8        | 94,8        |
| Brandstiftung   | 108                     | 61            | 123           | 53                | 25            | 73            | 49,1             | 41,0        | 59,3        |
| Sachbeschädigung  | 2.787                   | 2.693         | 2.576         | 666               | 623           | 586           | 23,9             | 23,1        | 22,7        |
| Straftaten gegen die Umwelt                                   | 114                     | 105           | 90            | 60                | 61            | 40            | 52,6             | 58,1        | 44,4        |
| Rauschgiftdelikte   | 927                     | 874           | 930           | 816               | 811           | 872           | 88,0             | 92,8        | 93,8        |

Quelle: Polizeiliche Kriminalstatistik herausgegeben von der Polizeidirektion Kiel

**1002. Gemeldete Straftaten nach Stadtteilen**

| Stadtteil               | Jahr          |               |               |               |               |               |               |               |      |
|-------------------------|---------------|---------------|---------------|---------------|---------------|---------------|---------------|---------------|------|
|                         | 2007          | 2008          | 2009          | 2010          | 2011          | 2012          | 2013          | 2014          | 2015 |
| Altstadt                | 1.313         | 1.177         | 1.276         | 1.059         | 867           | 884           | 847           | 820           | ...  |
| Vorstadt                | 3.313         | 3.747         | 3.409         | 3.217         | 3.198         | 2.925         | 2.739         | 2.865         | ...  |
| Exerzierplatz           | 799           | 956           | 816           | 808           | 685           | 755           | 721           | 744           | ...  |
| Damperhof               | 839           | 779           | 876           | 1.044         | 956           | 1.131         | 1.016         | 867           | ...  |
| Brunswik                | 764           | 837           | 790           | 728           | 712           | 715           | 618           | 714           | ...  |
| Düsternbrook            | 373           | 429           | 394           | 363           | 315           | 301           | 299           | 310           | ...  |
| Blücherplatz            | 586           | 569           | 592           | 575           | 514           | 620           | 496           | 569           | ...  |
| Wik                     | 1.108         | 1.247         | 1.411         | 1.098         | 1.078         | 995           | 902           | 1.033         | ...  |
| Ravensberg              | 1.244         | 1.226         | 1.130         | 1.546         | 996           | 954           | 841           | 914           | ...  |
| Schreventeich           | 1.276         | 1.282         | 1.338         | 1.077         | 988           | 1.018         | 951           | 964           | ...  |
| Südfriedhof             | 2.976         | 3.277         | 2.825         | 2.559         | 2.408         | 2.527         | 2.357         | 2.334         | ...  |
| Gaarden-Ost             | 3.445         | 4.358         | 4.084         | 3.640         | 3.479         | 3.439         | 3.025         | 3.145         | ...  |
| Gaarden-Süd/Kronsburg   | 1.307         | 1.283         | 1.189         | 1.032         | 1.045         | 1.031         | 1.017         | 1.114         | ...  |
| Hassee                  | 1.347         | 1.466         | 1.479         | 1.257         | 1.262         | 1.372         | 1.051         | 1.307         | ...  |
| Hasseldieksdamm         | 383           | 336           | 306           | 333           | 299           | 304           | 267           | 270           | ...  |
| Ellerbek                | 451           | 580           | 526           | 519           | 413           | 424           | 376           | 448           | ...  |
| Wellingdorf             | 885           | 1.278         | 986           | 937           | 816           | 722           | 683           | 699           | ...  |
| Holtenau                | 329           | 315           | 272           | 359           | 291           | 238           | 311           | 259           | ...  |
| Pries                   | 629           | 605           | 716           | 634           | 560           | 621           | 555           | 442           | ...  |
| Friedrichsort           | 286           | 353           | 290           | 338           | 312           | 293           | 292           | 241           | ...  |
| Neumühlen/Dietrichsdorf | 1.057         | 1.134         | 1.308         | 1.189         | 1.092         | 916           | 980           | 779           | ...  |
| Elmschenhagen           | 1.189         | 1.333         | 1.355         | 1.161         | 1.131         | 985           | 926           | 895           | ...  |
| Suchsdorf               | 527           | 502           | 512           | 385           | 437           | 393           | 397           | 389           | ...  |
| Schilksee               | 402           | 355           | 337           | 270           | 269           | 240           | 321           | 245           | ...  |
| Mettenhof               | 1.582         | 1.440         | 1.521         | 1.558         | 1.328         | 1.264         | 1.135         | 1.125         | ...  |
| Russee                  | 347           | 338           | 227           | 260           | 219           | 167           | 155           | 216           | ...  |
| Meimersdorf             | 103           | 142           | 116           | 107           | 91            | 124           | 129           | 109           | ...  |
| Moorsee                 | 76            | 89            | 74            | 79            | 104           | 61            | 71            | 73            | ...  |
| Wellsee                 | 327           | 338           | 344           | 312           | 315           | 327           | 294           | 265           | ...  |
| Rönne                   | 5             | 8             | 13            | 9             | 5             | 13            | 26            | 13            | ...  |
| nicht zuzuordnen        | 272           | 121           | 260           | 408           | 156           | 275           | 245           | 212           | ...  |
| <b>Kiel gesamt</b>      | <b>29.540</b> | <b>31.900</b> | <b>30.772</b> | <b>28.861</b> | <b>26.341</b> | <b>26.034</b> | <b>24.043</b> | <b>24.380</b> | ...  |

Quelle: Polizeidirektion Kiel



**1003. Ermittelte Tatverdächtige nach Altersgruppen <sup>1</sup>**

| Jahr | Ins-gesamt | davon   |      |             |      |                |      |            |      |
|------|------------|---------|------|-------------|------|----------------|------|------------|------|
|      |            | Kinder  |      | Jugendliche |      | Heranwachsende |      | Erwachsene |      |
|      |            | absolut | in % | absolut     | in % | absolut        | in % | absolut    | in % |
| 1989 | 7.747      | 406     | 5,2  | 737         | 9,5  | 924            | 11,9 | 5.680      | 73,3 |
| 1990 | 8.678      | 568     | 6,5  | 865         | 10,0 | 982            | 11,3 | 6.263      | 72,2 |
| 1991 | 8.599      | 516     | 6,0  | 876         | 10,2 | 893            | 10,4 | 6.314      | 73,4 |
| 1992 | 8.802      | 450     | 5,1  | 912         | 10,4 | 951            | 10,8 | 6.489      | 73,7 |
| 1993 | 9.934      | 468     | 4,7  | 1.021       | 10,3 | 1.090          | 11,0 | 7.355      | 74,0 |
| 1994 | 9.541      | 439     | 4,6  | 1.020       | 10,7 | 860            | 9,0  | 7.222      | 75,7 |
| 1995 | 10.842     | 537     | 5,0  | 1.624       | 15,0 | 972            | 9,0  | 7.709      | 71,1 |
| 1996 | 10.325     | 607     | 5,9  | 1.178       | 11,4 | 994            | 9,6  | 7.546      | 73,1 |
| 1997 | 10.118     | 580     | 5,7  | 1.226       | 12,1 | 1.031          | 10,2 | 7.281      | 72,0 |
| 1998 | 10.291     | 666     | 6,5  | 1.358       | 13,2 | 969            | 9,4  | 7.298      | 70,9 |
| 1999 | 9.230      | 489     | 5,3  | 1.107       | 12,0 | 1.005          | 10,9 | 6.629      | 71,8 |
| 2000 | 9.698      | 623     | 6,4  | 1.059       | 10,9 | 1.028          | 10,6 | 6.988      | 72,1 |
| 2001 | 10.002     | 489     | 4,9  | 1.128       | 11,3 | 1.073          | 10,7 | 7.312      | 73,1 |
| 2002 | 10.587     | 492     | 4,6  | 1.143       | 10,8 | 1.183          | 11,2 | 7.769      | 73,4 |
| 2003 | 11.396     | 597     | 5,2  | 1.295       | 11,4 | 1.213          | 10,6 | 8.291      | 72,8 |
| 2004 | 10.725     | 556     | 5,2  | 1.255       | 11,7 | 1.125          | 10,5 | 7.789      | 72,6 |
| 2005 | 9.886      | 515     | 5,2  | 1.106       | 11,2 | 1.079          | 10,9 | 7.186      | 72,7 |
| 2006 | 9.782      | 452     | 4,6  | 1.198       | 12,2 | 1.073          | 11,0 | 7.059      | 72,2 |
| 2007 | 9.447      | 425     | 4,5  | 1.200       | 12,7 | 1.022          | 10,8 | 6.800      | 72,0 |
| 2008 | 9.633      | 433     | 4,5  | 1.151       | 11,9 | 1.162          | 12,1 | 6.887      | 71,5 |
| 2009 | 9.949      | 428     | 4,3  | 1.249       | 12,6 | 1.076          | 10,8 | 7.196      | 72,3 |
| 2010 | 9.451      | 364     | 3,9  | 974         | 10,3 | 1.064          | 11,3 | 7.049      | 74,6 |
| 2011 | 8.713      | 269     | 3,1  | 892         | 10,2 | 963            | 11,1 | 6.589      | 75,6 |
| 2012 | 8.487      | 205     | 2,4  | 747         | 8,8  | 697            | 8,2  | 6.561      | 77,3 |
| 2013 | 8.161      | 193     | 2,4  | 736         | 9,0  | 877            | 10,7 | 6.355      | 77,9 |
| 2014 | 8.058      | 204     | 2,5  | 720         | 8,9  | 767            | 9,5  | 6.367      | 79,0 |
| 2015 | 8.798      | 233     | 2,6  | 853         | 9,7  | 851            | 9,7  | 6.861      | 78,0 |

Quelle: Polizeiliche Kriminalstatistik herausgegeben von der Polizeidirektion Kiel

<sup>1</sup> I. d. R. werden Tatverdächtige in jedem Gebiet nur einmal gezählt, unabhängig von der Anzahl der von dieser Person verübten Straftaten.

**Grafik 1001. Anteil der unter 21-Jährigen an den Tatverdächtigen**

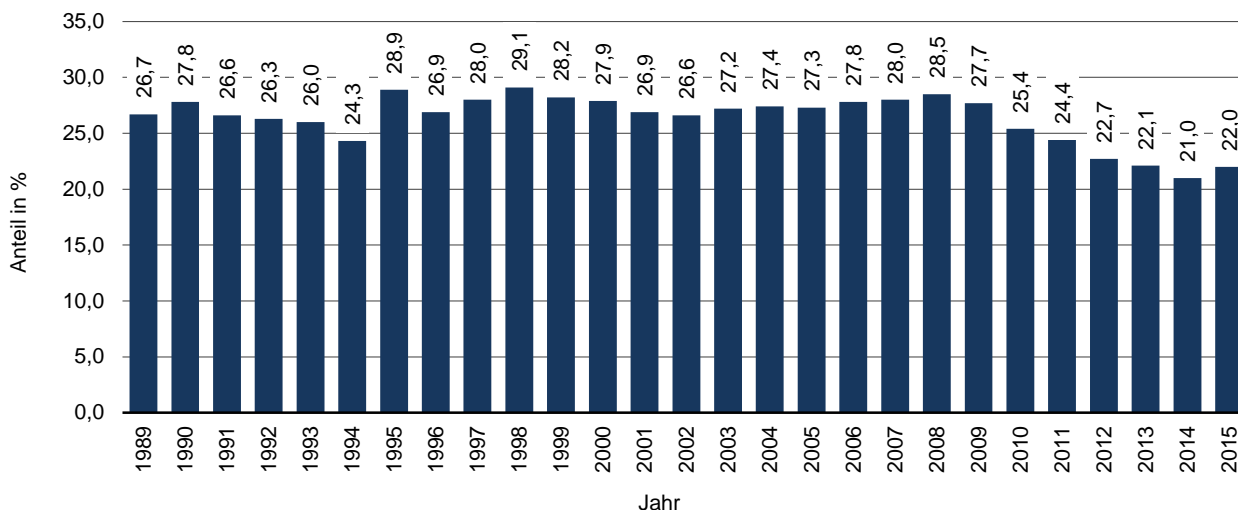

**1004. Ermittelte Tatverdächtige nach Geschlecht und Nationalität <sup>1</sup>**

| Jahr | Ins-<br>gesamt | davon    |      |          |      | davon       |      |         |      |
|------|----------------|----------|------|----------|------|-------------|------|---------|------|
|      |                | männlich |      | weiblich |      | ausländisch |      | deutsch |      |
|      |                | absolut  | in % | absolut  | in % | absolut     | in % | absolut | in % |
| 1989 | 7.747          | 5.965    | 77,0 | 1.782    | 23,0 | 1.220       | 15,7 | 6.527   | 84,3 |
| 1990 | 8.678          | 6.702    | 77,2 | 1.976    | 22,8 | 1.600       | 18,4 | 7.078   | 81,6 |
| 1991 | 8.599          | 6.710    | 78,0 | 1.889    | 22,0 | 1.869       | 21,7 | 6.730   | 78,3 |
| 1992 | 8.802          | 6.823    | 77,5 | 1.979    | 22,5 | 2.576       | 29,3 | 6.226   | 70,7 |
| 1993 | 9.934          | 7.762    | 78,1 | 2.172    | 21,9 | 3.098       | 31,2 | 6.836   | 68,8 |
| 1994 | 9.541          | 7.615    | 79,8 | 1.926    | 20,2 | 2.645       | 27,7 | 6.896   | 72,3 |
| 1995 | 10.842         | 8.458    | 78,0 | 2.384    | 22,0 | 2.620       | 24,2 | 8.222   | 75,8 |
| 1996 | 10.325         | 8.024    | 77,7 | 2.301    | 22,3 | 2.705       | 26,2 | 7.620   | 73,8 |
| 1997 | 10.118         | 7.834    | 77,4 | 2.284    | 22,6 | 2.460       | 24,3 | 7.658   | 75,7 |
| 1998 | 10.291         | 7.857    | 76,3 | 2.434    | 23,7 | 2.498       | 24,3 | 7.793   | 75,7 |
| 1999 | 9.230          | 7.137    | 77,3 | 2.093    | 22,7 | 2.209       | 23,9 | 7.021   | 76,1 |
| 2000 | 9.698          | 7.554    | 77,9 | 2.144    | 22,1 | 2.318       | 23,9 | 7.380   | 76,1 |
| 2001 | 10.002         | 7.766    | 77,6 | 2.236    | 22,4 | 2.411       | 24,1 | 7.591   | 75,9 |
| 2002 | 10.587         | 8.078    | 76,3 | 2.509    | 23,7 | 2.454       | 23,2 | 8.133   | 76,8 |
| 2003 | 11.396         | 8.664    | 76,0 | 2.732    | 24,0 | 2.706       | 23,7 | 8.690   | 76,3 |
| 2004 | 10.725         | 8.255    | 77,0 | 2.470    | 23,0 | 2.169       | 20,2 | 8.556   | 79,8 |
| 2005 | 9.886          | 7.593    | 76,8 | 2.293    | 23,2 | 1.622       | 16,4 | 8.264   | 83,6 |
| 2006 | 9.782          | 7.519    | 76,9 | 2.263    | 23,1 | 1.541       | 15,8 | 8.241   | 84,2 |
| 2007 | 9.447          | 7.282    | 77,1 | 2.165    | 22,9 | 1.458       | 15,4 | 7.989   | 84,6 |
| 2008 | 9.633          | 7.549    | 78,4 | 2.084    | 21,6 | 1.550       | 16,1 | 8.083   | 83,9 |
| 2009 | 9.949          | 7.653    | 76,9 | 2.296    | 23,1 | 1.460       | 14,7 | 8.489   | 85,3 |
| 2010 | 9.451          | 7.219    | 76,4 | 2.232    | 23,6 | 1.463       | 15,5 | 7.988   | 84,5 |
| 2011 | 8.713          | 6.513    | 74,8 | 2.200    | 25,2 | 1.465       | 16,8 | 7.248   | 83,2 |
| 2012 | 8.487          | 6.448    | 76,0 | 2.039    | 24,0 | 1.370       | 16,1 | 7.117   | 83,9 |
| 2013 | 8.161          | 6.093    | 74,7 | 2.068    | 25,3 | 1.407       | 17,2 | 6.754   | 82,8 |
| 2014 | 8.058          | 6.044    | 75,0 | 2.014    | 25,0 | 1.480       | 18,4 | 6.578   | 81,6 |
| 2015 | 8.798          | 6.644    | 75,5 | 2.154    | 24,5 | 2.253       | 25,6 | 6.545   | 74,4 |

Quelle: Polizeiliche Kriminalstatistik herausgegeben von der Polizeidirektion Kiel

<sup>1</sup> I. d. R. werden Tatverdächtige in jedem Gebiet nur einmal gezählt, unabhängig von der Anzahl der von dieser Person verübten Straftaten.

**Grafik 1002. Anzahl der ermittelten Tatverdächtige**

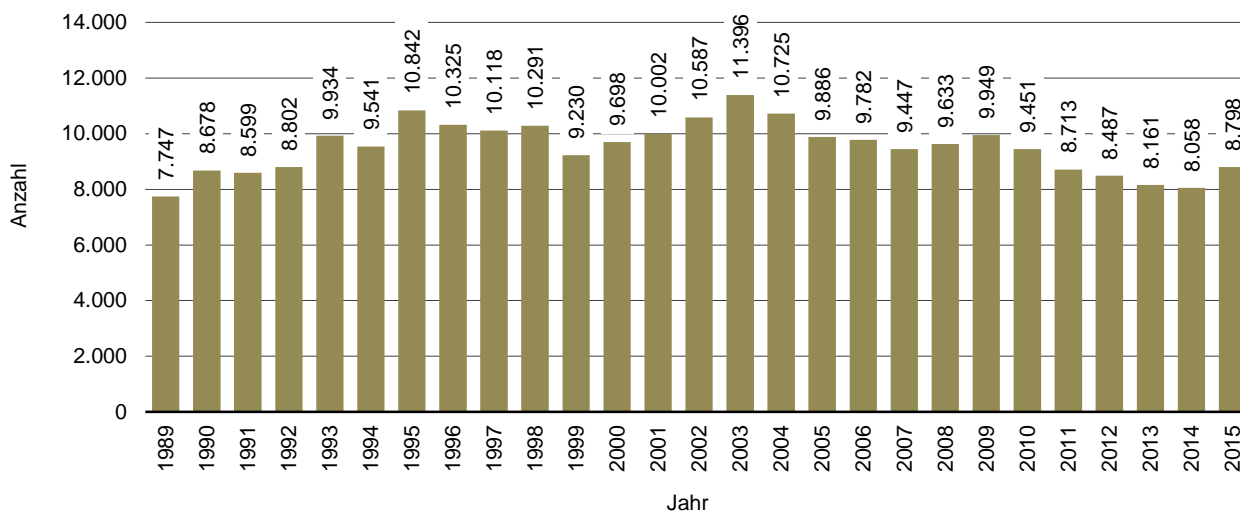

**1005. Straftaten - (unmittelbare) Opfer**

| Jahr | Ins-gesamt | davon in der Altersgruppe von ... bis unter ... Jahren |            |         |            |         |            |         |            |         |            |
|------|------------|--|------------|---------|------------|---------|------------|---------|------------|---------|------------|
|      |            | <14  |            | 14-<21  |            | 21-<40  |            | 40-<60  |            | 60 u.ä. |            |
|      |            | absolut  | in % von 1 | absolut | in % von 1 | absolut | in % von 1 | absolut | in % von 1 | absolut | in % von 1 |
| 1    | 2          | 3  | 4          | 5       | 6          | 7       | 8          | 9       | 10         | 11      |            |
| 2006 | 4.965      | 371  | 7,5        | 1.360   | 27,4       | 2.130   | 42,9       | 919     | 18,5       | 185     | 3,7        |
| 2007 | 4.768      | 342  | 7,2        | 1.346   | 28,2       | 1.960   | 41,1       | 938     | 19,7       | 182     | 3,8        |
| 2009 | 5.109      | 321  | 6,3        | 1.360   | 26,6       | 2.207   | 43,2       | 1.007   | 19,7       | 214     | 4,2        |
| 2010 | 5.094      | 297  | 5,8        | 1.387   | 27,2       | 2.203   | 43,2       | 993     | 19,5       | 214     | 4,2        |
| 2011 | 5.003      | 244  | 4,9        | 1.271   | 25,4       | 2.333   | 46,6       | 983     | 19,6       | 172     | 3,4        |
| 2012 | 4.852      | 240  | 4,9        | 1.018   | 21,0       | 2.365   | 48,7       | 1.018   | 21,0       | 211     | 4,3        |
| 2013 | 4.504      | 188  | 4,2        | 936     | 20,8       | 2.210   | 49,1       | 983     | 21,8       | 187     | 4,2        |
| 2014 | 4.258      | 190  | 4,5        | 740     | 17,4       | 2.145   | 50,4       | 992     | 23,3       | 191     | 4,5        |
| 2015 | 4.238      | 214  | 5,0        | 681     | 16,1       | 2.197   | 51,8       | 977     | 23,1       | 169     | 4,0        |

Quelle: Polizeiliche Kriminalstatistik herausgegeben von der Polizeidirektion Kiel

Anmerkung: Opfer im Sinne der Polizeilichen Kriminalstatistik sind natürliche Personen, gegen die sich die rechtswidrige Tat **unmittelbar** richtet.

**1006. Straftaten - Anteil der (unmittelbaren) Opfer an der jeweiligen Altersgruppe in der Bevölkerung**

| Jahr | Ins-gesamt | davon in der Altersgruppe von ... bis unter ... Jahren |        |        |        |         |
|------|------------|--|--------|--------|--------|---------|
|      |            | <14  | 14-<21 | 21-<40 | 40-<60 | 60 u.ä. |
|      |            | in % an der selben Altersgruppe in der Bevölkerung     |        |        |        |         |
| 2006 | 2,14       | 1,39   | 8,07   | 2,96   | 1,48   | 0,34    |
| 2007 | 2,04       | 1,29   | 7,95   | 2,72   | 1,48   | 0,33    |
| 2009 | 2,17       | 1,21   | 8,30   | 3,07   | 1,55   | 0,39    |
| 2010 | 2,16       | 1,12   | 8,63   | 3,05   | 1,52   | 0,38    |
| 2011 | 2,11       | 0,92   | 7,87   | 3,19   | 1,50   | 0,31    |
| 2012 | 2,03       | 0,91   | 6,30   | 3,19   | 1,55   | 0,37    |
| 2013 | 1,87       | 0,71   | 5,84   | 2,94   | 1,50   | 0,33    |
| 2014 | 1,76       | 0,71   | 4,61   | 2,81   | 1,52   | 0,33    |
| 2015 | 1,64       | 0,76   | 4,12   | 2,81   | 1,50   | 0,29    |

Quelle: Polizeiliche Kriminalstatistik herausgegeben von der Polizeidirektion Kiel

Anmerkung: Opfer im Sinne der Polizeilichen Kriminalstatistik sind natürliche Personen, gegen die sich die rechtswidrige Tat **unmittelbar** richtet.

**Grafik 1003. Anteil der unmittelbaren Opfer von Straftaten nach Altersgruppen in % - 2015**

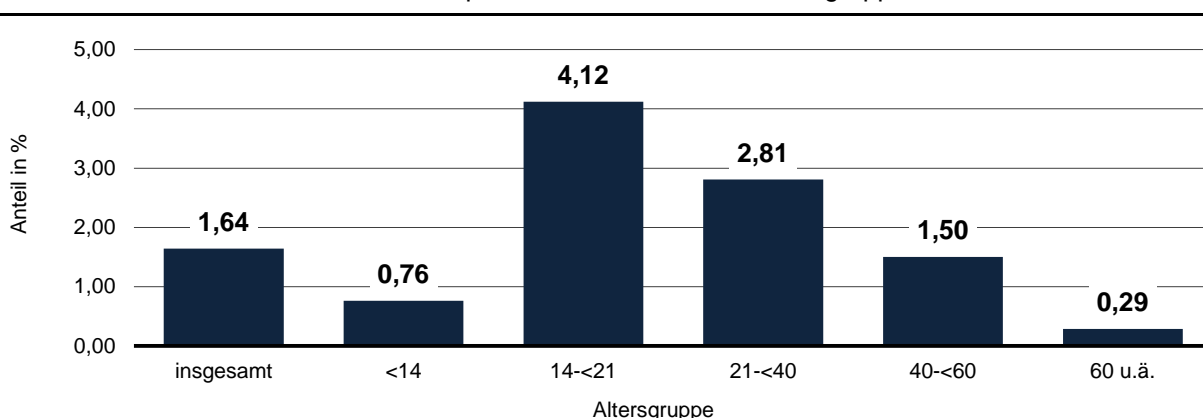

**1007. Straßenverkehrsunfälle**

| Jahr | Unfälle   |                     |                               | Verunglückte Personen |           | Anzahl Fahrerfluchten |
|------|-----------|---------------------|-------------------------------|-----------------------|-----------|-----------------------|
|      | insgesamt | darunter:           |                               | Getötete              | Verletzte |                       |
|      |           | mit Personenschäden | Unfälle unter Alkoholeinfluss |                       |           |                       |
| 1989 | 8.570     | 1.479               | 363                           | 9                     | 1.796     | 1.863                 |
| 1990 | 9.253     | 1.573               | 372                           | 3                     | 1.915     | 1.882                 |
| 1991 | 8.578     | 1.418               | 372                           | 13                    | 1.767     | 1.917                 |
| 1992 | 8.018     | 1.451               | 310                           | 9                     | 1.818     | 1.869                 |
| 1993 | 8.145     | 1.424               | 284                           | 8                     | 1.729     | 1.750                 |
| 1994 | 8.103     | 1.429               | 297                           | 4                     | 1.747     | 1.848                 |
| 1995 | 6.927     | 1.371               | 226                           | 11                    | 1.705     | 1.764                 |
| 1996 | 6.892     | 1.272               | 262                           | 9                     | 1.652     | 1.682                 |
| 1997 | 6.604     | .                   | 253                           | 12                    | 1.729     | 1.753                 |
| 1998 | 6.346     | 1.243               | 182                           | 5                     | 1.590     | 1.570                 |
| 1999 | 6.350     | 1.297               | 208                           | 5                     | 1.645     | 1.768                 |
| 2000 | 6.058     | 1.187               | 180                           | 5                     | 1.471     | 1.581                 |
| 2001 | 5.611     | 1.206               | 204                           | 10                    | 1.494     | 1.500                 |
| 2002 | 5.609     | 1.249               | 170                           | 6                     | 1.570     | 1.554                 |
| 2003 | 4.812     | 1.166               | 182                           | 9                     | 1.459     | 1.605                 |
| 2004 | 5.337     | 1.095               | 160                           | 5                     | 1.318     | 1.461                 |
| 2005 | 4.896     | 1.077               | 162                           | 1                     | 1.282     | 1.440                 |
| 2006 | 5.092     | 1.065               | 140                           | 5                     | 1.326     | 1.645                 |
| 2007 | 5.347     | 1.132               | 155                           | 7                     | 1.445     | 1.722                 |
| 2008 | 5.636     | 1.052               | 135                           | 7                     | 1.312     | 1.780                 |
| 2009 | 6.222     | 1.032               | 131                           | 3                     | 1.285     | 1.795                 |
| 2010 | 6.610     | 917                 | 111                           | 2                     | 1.137     | 1.974                 |
| 2011 | 6.706     | 1.011               | 111                           | 5                     | 1.256     | 1.962                 |
| 2012 | 7.265     | 1.017               | 97                            | 1                     | 1.242     | 1.970                 |
| 2013 | 7.502     | 1.042               | 87                            | 4                     | 1.328     | 1.945                 |
| 2014 | 8.276     | 1.199               | 95                            | 7                     | 1.505     | 2.164                 |
| 2015 | 8.741     | 1.158               | 91                            | 6                     | 1.461     | 2.327                 |

Quelle: Polizeidirektion Kiel

**Grafik 1004. Straßenverkehrsunfälle**

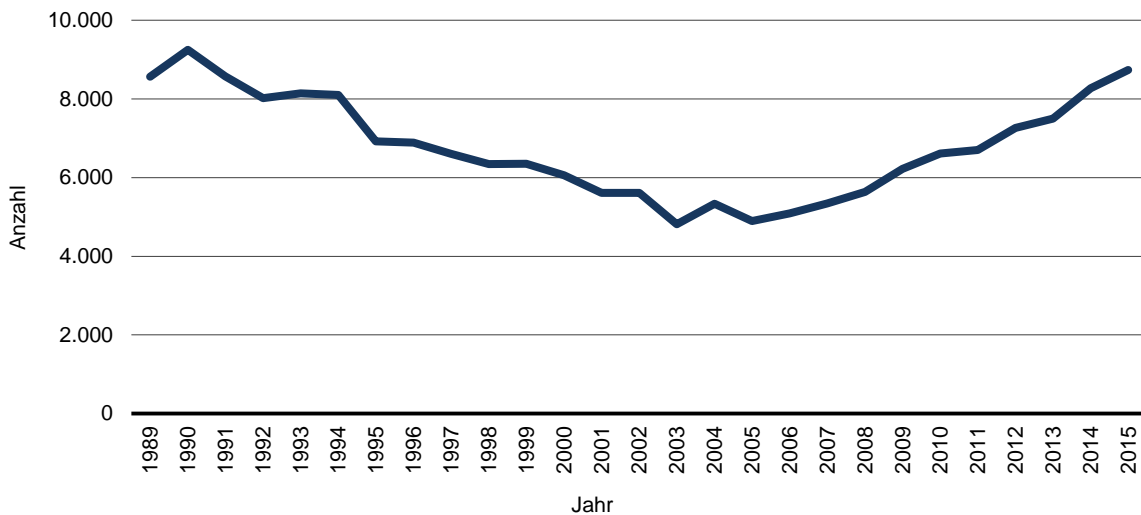

**1008. Brandschutz der Feuerwehr**

| Jahr | davon                  |  |                    |            |         |              |               |             |      |
|------|------------------------|--|--------------------|------------|---------|--------------|---------------|-------------|------|
|      | Gesamt-<br>alarmierung | Fehl-<br>alarm-<br>ierung <sup>1</sup> | Brand-<br>einsätze | davon      |         |              |               |             |      |
|      |                        |  |                    | Großbrände |         | Mittelbrände |               | Kleinbrände |      |
|      | absolut                |  | in %<br>von 3      |            | absolut |              | in %<br>von 3 |             |      |
| 1    | 2                      | 3                                      | 4                  | 5          | 6       | 7            | 8             | 9           |      |
| 1989 | 955                    | 394                                    | 561                | 3          | 0,5     | 24           | 4,3           | 534         | 95,2 |
| 1990 | 1.000                  | 436                                    | 564                | 3          | 0,5     | 27           | 4,8           | 534         | 94,7 |
| 1991 | 941                    | 370                                    | 571                | 1          | 0,2     | 22           | 3,9           | 548         | 96,0 |
| 1992 | 833                    | 392                                    | 489                | 12         | 2,5     | 32           | 6,5           | 445         | 91,0 |
| 1993 | 801                    | 385                                    | 477                | 6          | 1,3     | 25           | 5,2           | 446         | 93,5 |
| 1994 | 858                    | 402                                    | 506                | 9          | 1,8     | 34           | 6,7           | 463         | 91,5 |
| 1995 | 949                    | 388                                    | 550                | 10         | 1,8     | 45           | 8,2           | 495         | 90,0 |
| 1996 | 1.078                  | 410                                    | 668                | 9          | 1,3     | 57           | 8,5           | 602         | 90,1 |
| 1997 | 1.045                  | 430                                    | 615                | 9          | 1,5     | 42           | 6,8           | 565         | 91,9 |
| 1998 | 991                    | 469                                    | 522                | 3          | 0,6     | 50           | 9,6           | 469         | 89,8 |
| 1999 | 1.079                  | 525                                    | 554                | 8          | 1,4     | 32           | 5,8           | 514         | 92,8 |
| 2000 | 964                    | 456                                    | 508                | 7          | 1,4     | 41           | 8,1           | 460         | 90,6 |
| 2001 | 966                    | 490                                    | 476                | 5          | 1,1     | 36           | 7,6           | 435         | 91,4 |
| 2002 | 990                    | 493                                    | 497                | 9          | 1,8     | 51           | 10,3          | 437         | 87,9 |
| 2003 | 918                    | 404                                    | 514                | 5          | 1,0     | 47           | 9,1           | 462         | 89,9 |
| 2004 | 1.074                  | 473                                    | 601                | 4          | 0,7     | 52           | 8,7           | 545         | 90,7 |
| 2005 | 983                    | 449                                    | 534                | 4          | 0,7     | 54           | 10,1          | 422         | 79,0 |
| 2006 | 990                    | 574                                    | 416                | 5          | 1,2     | 34           | 8,2           | 377         | 90,6 |
| 2007 | 889                    | 500                                    | 389                | 1          | 0,3     | 22           | 5,7           | 366         | 94,1 |
| 2008 | 863                    | 512                                    | 351                | 9          | 2,6     | 35           | 10,0          | 307         | 87,5 |
| 2009 | 1.087                  | 608                                    | 479                | 18         | 3,8     | 48           | 10,0          | 413         | 86,2 |
| 2010 | 1.266                  | 708                                    | 558                | 18         | 3,2     | 55           | 9,9           | 485         | 86,9 |
| 2011 | 1.446                  | 809                                    | 637                | 20         | 3,1     | 63           | 9,9           | 554         | 87,0 |
| 2012 | 1.408                  | 788                                    | 620                | 19         | 3,1     | 62           | 10,0          | 539         | 86,9 |
| 2013 | 1.289                  | 527                                    | 763                | 9          | 1,2     | 250          | 32,8          | 504         | 66,1 |
| 2014 | 1.202                  | 364                                    | 838                | 5          | 0,6     | 235          | 28,0          | 589         | 70,3 |
| 2015 | 1.277                  | 527                                    | 750                | 8          | 1,1     | 124          | 16,5          | 618         | 82,4 |

Quelle: Amt für Brandschutz, Rettungsdienst, Katastrophen- und Zivilschutz der Landeshauptstadt Kiel

<sup>1</sup> oder bei Ankunft gelöscht

**Grafik 1005. Brandeinsätze der Feuerwehr**

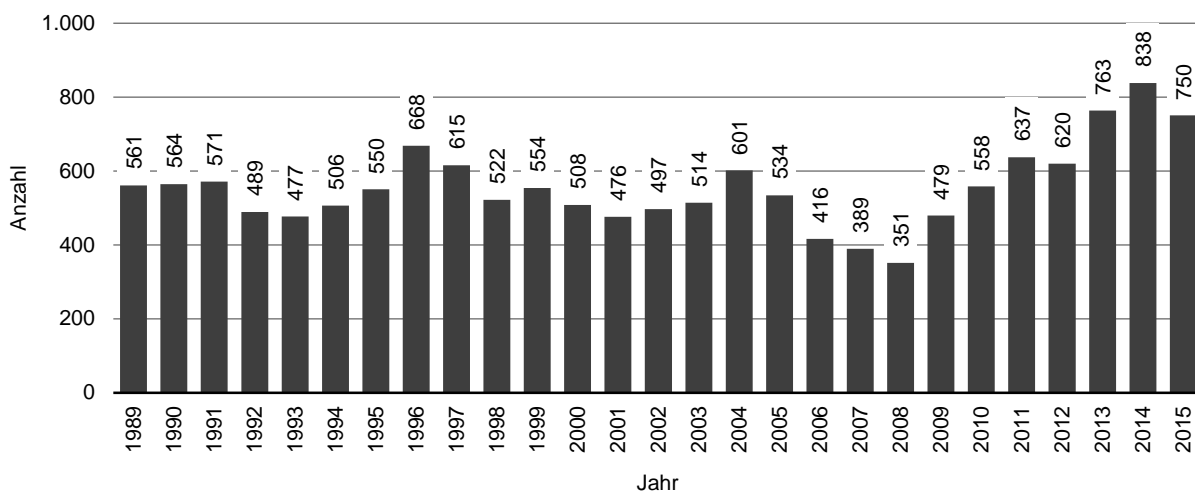

**1009. Hilfeleistungen durch die Feuerwehr**

| Jahr | Gesamtalarmierung | davon                        |                           |                 |                 |                             |              |                  |                   |
|------|-------------------|------------------------------|---------------------------|-----------------|-----------------|-----------------------------|--------------|------------------|-------------------|
|      |                   | Fehlalarmierung <sup>1</sup> | Hilfeleistungen insgesamt | davon           |                 |                             |              |                  |                   |
|      |                   |                              |                           | Menschen in Not | Verkehrsunfälle | Verschl. Wohnung/Tür öffnen | Tiereinsätze | Unwettereinsätze | sonstige Einsätze |
| 1989 | 1.960             | 379                          | 1.581                     | 80              | 83              | 230                         | 250          | 304              | 938               |
| 1990 | 2.009             | 424                          | 1.585                     | 65              | 76              | 238                         | 250          | 293              | 956               |
| 1991 | 1.640             | 365                          | 1.275                     | 86              | 41              | 192                         | 302          | 32               | 622               |
| 1992 | 1.577             | 392                          | 1.185                     | 79              | 43              | 166                         | 326          | 11               | 560               |
| 1993 | 1.746             | 385                          | 1.361                     | 72              | 47              | 194                         | 244          | 199              | 605               |
| 1994 | 1.547             | 402                          | 1.145                     | 75              | 54              | 201                         | 248          | 6                | 561               |
| 1995 | 1.682             | 388                          | 1.294                     | 108             | 60              | 220                         | 305          | 38               | 563               |
| 1996 | 1.783             | 451                          | 1.332                     | 66              | 58              | 253                         | 361          | 13               | 581               |
| 1997 | 1.803             | 403                          | 1.400                     | 149             | 41              | 227                         | 319          | 86               | 578               |
| 1998 | 1.700             | 393                          | 1.307                     | 101             | 44              | 149                         | 366          | 15               | 632               |
| 1999 | 1.940             | 416                          | 1.524                     | 148             | 56              | 174                         | 373          | 110              | 663               |
| 2000 | 1.782             | 368                          | 1.414                     | 153             | 22              | 134                         | 307          | 30               | 768               |
| 2001 | 2.001             | 457                          | 1.544                     | 194             | 18              | 123                         | 335          | 49               | 825               |
| 2002 | 2.519             | 457                          | 2.062                     | 144             | 46              | 210                         | 353          | 597              | 712               |
| 2003 | 2.470             | 404                          | 2.066                     | 177             | 58              | 199                         | 366          | 488              | 778               |
| 2004 | 2.475             | 473                          | 2.002                     | 213             | 60              | 175                         | 305          | 493              | 756               |
| 2005 | 2.231             | 443                          | 1.788                     | 141             | 47              | 112                         | 301          | 34               | 1.153             |
| 2006 | .                 | .                            | .                         | .               | .               | .                           | .            | .                | .                 |
| 2007 | 1.599             | 465                          | 1.134                     | 158             | 44              | 161                         | 172          | 42               | 557               |
| 2008 | 1.549             | 461                          | 1.088                     | 152             | 44              | 152                         | 163          | 55               | 522               |
| 2009 | 1.492             | 447                          | 1.045                     | 146             | 42              | 146                         | 156          | 54               | 501               |
| 2010 | 1.730             | 519                          | 1.211                     | 169             | 49              | 169                         | 181          | 62               | 581               |
| 2011 | 1.717             | 515                          | 1.202                     | 168             | 48              | 168                         | 180          | 62               | 576               |
| 2012 | 1.606             | 481                          | 1.125                     | 157             | 45              | 157                         | 168          | 58               | 540               |
| 2013 | 1.946             | 560                          | 1.386                     | 143             | 38              | 214                         | 143          | 165              | 683               |
| 2014 | 2.015             | 521                          | 1.494                     | 450             | k.A.            | 156                         | 359          | 25               | 504               |
| 2015 | 1.934             | 377                          | 1.557                     | 374             | k.A.            | 186                         | 327          | 90               | 580               |

Quelle: Amt für Brandschutz, Rettungsdienst, Katastrophen- und Zivilschutz der Landeshauptstadt Kiel

<sup>1</sup> Inklusive der Fälle, bei denen ein Eintreffen nicht mehr erforderlich war.

**Grafik 1006. Hilfeleistungen der Feuerwehr**

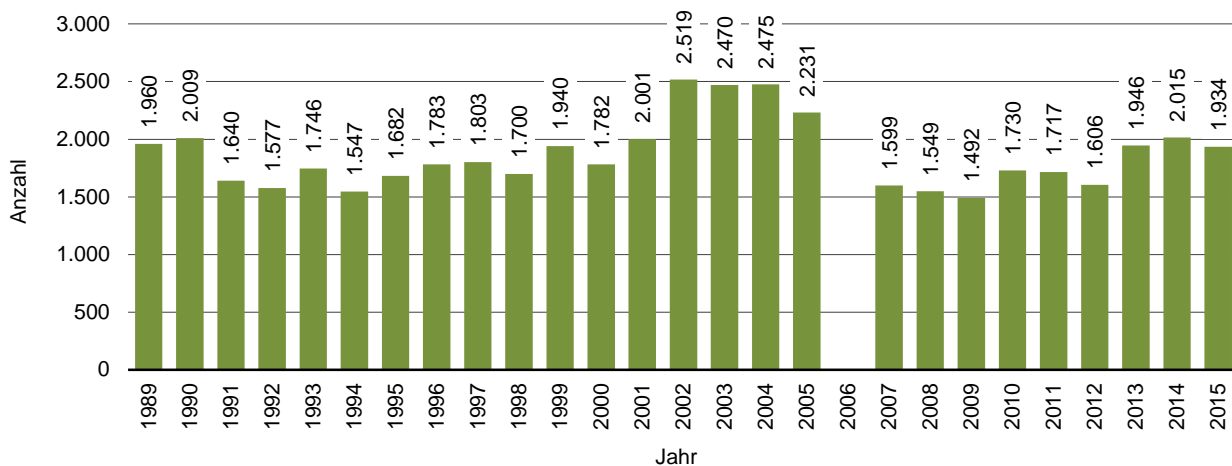

**1010. Rettungsdienst** <sup>1,2</sup>

| Jahr | Transporte insgesamt | davon                  |      |                        |      |                  |      |
|------|----------------------|------------------------|------|------------------------|------|------------------|------|
|      |                      | Notfalltransporte      |      |                        |      | Krankentransport |      |
|      |                      | Rettungstransportwagen |      | Notarzteinsatzfahrzeug |      |                  |      |
|      |                      | absolut                | in % | absolut                | in % | absolut          | in % |
| 1996 | 32.861               | 11.535                 | 35,1 | 4.202                  | 12,8 | 17.124           | 52,1 |
| 1997 | 31.645               | 11.060                 | 35,0 | 4.653                  | 14,7 | 15.932           | 50,3 |
| 1998 | 33.691               | 12.573                 | 37,3 | 4.775                  | 14,2 | 16.343           | 48,5 |
| 1999 | 36.582               | 13.049                 | 35,7 | 4.870                  | 13,3 | 18.663           | 51,0 |
| 2000 | 37.076               | 12.799                 | 34,5 | 4.658                  | 12,6 | 19.619           | 52,9 |
| 2001 | 37.975               | 12.817                 | 33,8 | 4.407                  | 11,6 | 20.751           | 54,6 |
| 2002 | 38.156               | 12.114                 | 31,7 | 4.178                  | 10,9 | 21.864           | 57,3 |
| 2003 | 40.276               | 14.838                 | 36,8 | 3.990                  | 9,9  | 21.448           | 53,3 |
| 2004 | 40.547               | 14.978                 | 36,9 | 4.235                  | 10,4 | 21.334           | 52,6 |
| 2005 | 42.492               | 15.967                 | 37,6 | 4.350                  | 10,2 | 22.175           | 52,2 |
| 2006 | 43.371               | 16.320                 | 37,6 | 4.236                  | 9,8  | 22.815           | 52,6 |
| 2007 | 45.492               | 17.014                 | 37,4 | 4.466                  | 9,8  | 24.012           | 52,8 |
| 2008 | 48.831               | 17.020                 | 34,9 | 4.683                  | 9,6  | 27.128           | 55,6 |
| 2009 | 50.804               | 18.797                 | 37,0 | 5.080                  | 10,0 | 26.927           | 53,0 |
| 2010 | 52.285               | 19.345                 | 37,0 | 5.228                  | 10,0 | 27.712           | 53,0 |
| 2011 | 52.038               | 19.254                 | 37,0 | 5.203                  | 10,0 | 27.581           | 53,0 |
| 2012 | 55.339               | 20.475                 | 37,0 | 5.534                  | 10,0 | 29.330           | 53,0 |
| 2013 | 57.382               | 22.484                 | 39,2 | 5.906                  | 10,3 | 28.992           | 50,5 |
| 2014 | 58.066               | 23.678                 | 40,8 | 6.031                  | 10,4 | 28.357           | 48,8 |
| 2015 | 59.616               | 25.280                 | 42,4 | 6.210                  | 10,4 | 28.126           | 47,2 |

Quelle: Amt für Brandschutz, Rettungsdienst, Katastrophen- und Zivilschutz der Landeshauptstadt Kiel

<sup>1</sup> Transporte der Feuerwehr und von Sanitätsorganisationen.

<sup>2</sup> Durch Umstellung der Zählweise ist diese Statistik nicht mehr mit früheren Publikationen vergleichbar.

**Grafik 1007.** Anzahl der Rettungstransporte insgesamt

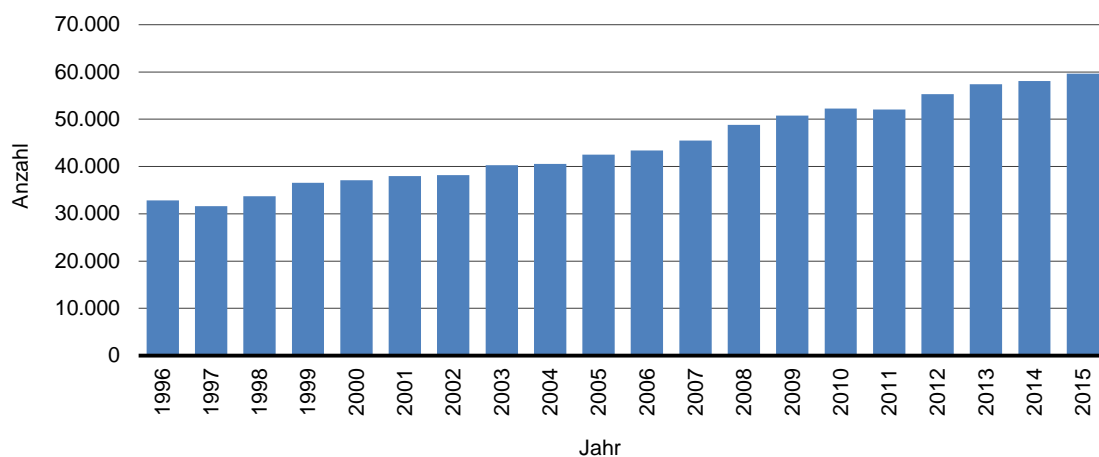





---

**Kapitel 11:**  
**Wahlen und**  
**Abstimmungen**

---

## Erklärungen und Definitionen

### **Ausgleichsmandate**

Ausgleichsmandate sind Zusatzmandate, die Parteien erhalten, wenn eine andere Überhangmandate erhalten hat. So soll eine Zusammensetzung des Parlaments gewährleistet werden, die dem Verhältnis der abgegebenen Stimmen entspricht. Beim Auftreten von Überhangmandaten kann dies nur erreicht werden durch die Verteilung von Zusatzmandaten, da die Nichtzuteilung von gewonnen Direkt- bzw. Überhangmandaten nicht gewollt ist. In einigen Fällen ist die Anzahl der Ausgleichsmandate nach oben begrenzt, um ein übertriebenes Aufblähen der Größe des Parlaments zu verhindern.

### **Erststimme**

Mit der Erststimme wird die/der Direktkandidat/-in eines Wahlkreises gewählt.

### **Stadtpräsident**

Stadtpräsidentinnen und Stadtpräsidenten stehen der von der Bürgerschaft gewählten Ratsversammlung vor. Ihr Vorläufer ist die Stadtverordnetenversammlung, die erstmals zwischen 1850 und 1854 von den wahlberechtigten Bürgern gewählt wurde. Der Vorsteher der Stadtverordnetenversammlung wurde zunächst als Bürgerworthalter, dann als Stadtverordnetenvorsteher bezeichnet.

### **Überhangmandate**

Überhangmandate entstehen, wenn eine Partei so wenig (Zweit-)Stimmen erhalten hat, dass ihr proportional weniger Mandate zustehen, als sie aufgrund von tatsächlich errungenen Direktmandaten (Erststimme) erhielt. Die „Überhangmandate“ verbleiben bei der Partei und können ggf. durch Ausgleichsmandate für andere Parteien ausgeglichen werden.

### **Zweitstimme**

Die Zweitstimme ist bei einer Wahl die grundsätzlich maßgebliche Stimme für die Sitzverteilung an die Parteien. Mit der Zweitstimme wählt die/der Wähler/in im Gegensatz zur Erststimme keine Person sondern eine Partei.

**1101. Kommunalwahlen**

| Wahljahr | Wahlberechtigte | Wahlbeteiligung |      | von den gültigen Stimmen entfielen auf |      |                     |      |        |      |                 |                 |           |      |          |      |
|----------|-----------------|-----------------|------|--|------|---------------------|------|--------|------|-----------------|-----------------|-----------|------|----------|------|
|          |                 |                 |      | SPD                                    |      | CDU                 |      | GRÜNE  |      | FDP             |                 | DIE LINKE |      | Sonstige |      |
|          |                 | abs.            | in % | abs.                                   | in % | abs.                | in % | abs.   | in % | abs.            | in %            | abs.      | in % | abs.     | in % |
| 1948     | 167.949         | 122.364         | 72,9 | 52.648                                 | 44,4 | 54.958              | 46,3 | -      | -    | -               | -               | -         | -    | 11.090   | 9,4  |
| 1951     | 182.171         | 117.365         | 66,3 | 55.893                                 | 47,6 | 40.861 <sup>1</sup> | 34,8 | -      | -    | -- <sup>1</sup> | -- <sup>1</sup> | -         | -    | 20.611   | 17,6 |
| 1955     | 178.274         | 126.546         | 71,0 | 55.040                                 | 44,1 | 62.612 <sup>1</sup> | 50,2 | -      | -    | -- <sup>1</sup> | -- <sup>1</sup> | -         | -    | 7.166    | 5,7  |
| 1959     | 188.266         | 140.965         | 74,9 | 69.948                                 | 50,2 | 52.367              | 37,6 | -      | -    | 9.405           | 6,7             | -         | -    | 7.707    | 5,6  |
| 1962     | 192.803         | 128.937         | 66,9 | 64.511                                 | 50,5 | 53.140              | 41,6 | -      | -    | 7.265           | 5,7             | -         | -    | 2.875    | 2,3  |
| 1966     | 192.914         | 117.489         | 60,9 | 60.373                                 | 51,8 | 41.719              | 35,8 | -      | -    | 6.196           | 5,3             | -         | -    | 8.222    | 7,1  |
| 1970     | 202.300         | 132.010         | 65,3 | 70.304                                 | 53,6 | 46.410              | 35,4 | -      | -    | 5.037           | 3,8             | -         | -    | 9.361    | 7,2  |
| 1974     | 191.785         | 138.889         | 72,4 | 60.236                                 | 43,6 | 63.527              | 46,0 | -      | -    | 11.815          | 8,6             | -         | -    | 2.502    | 1,9  |
| 1978     | 185.277         | 133.165         | 71,9 | 66.577                                 | 50,3 | 56.695              | 42,9 | -      | -    | 7.353           | 5,6             | -         | -    | 1.627    | 1,3  |
| 1982     | 181.701         | 124.025         | 68,3 | 50.905                                 | 41,4 | 54.283              | 44,1 | 6 267  | 5,1  | 6.220           | 5,1             | -         | -    | 5.353    | 4,4  |
| 1986     | 182.443         | 110.323         | 60,8 | 55.803                                 | 50,6 | 40.388              | 36,6 | 9 682  | 8,8  | 3.335           | 3,0             | -         | -    | 1.115    | 1,0  |
| 1990     | 190.753         | 119.020         | 62,4 | 60.859                                 | 51,3 | 38.850              | 32,8 | 9 227  | 7,8  | 6.394           | 5,4             | -         | -    | 3.218    | 2,7  |
| 1994     | 189.824         | 122.747         | 64,7 | 47.782                                 | 39,3 | 37.813              | 31,1 | 18 442 | 15,1 | 4.744           | 3,9             | -         | -    | 12.641   | 10,3 |
| 1998     | 187.342         | 100.367         | 53,6 | 47.542                                 | 47,8 | 31.228              | 31,4 | 9 544  | 9,6  | 3.061           | 3,1             | -         | -    | 8.136    | 8,2  |
| 2003     | 181.563         | 85.967          | 47,3 | 27.861                                 | 32,7 | 38.032              | 44,7 | 12.012 | 14,1 | 3.132           | 3,7             | -         | -    | 4.108    | 4,8  |
| 2008     | 188.971         | 88.435          | 46,8 | 27.138                                 | 31,3 | 24.818              | 28,6 | 14.392 | 16,6 | 7.055           | 8,1             | 9.648     | 11,1 | 3.711    | 4,3  |
| 2013     | 194.918         | 72.414          | 37,2 | 25.542                                 | 35,7 | 21.215              | 29,7 | 12.579 | 17,6 | 2.779           | 3,9             | 2.464     | 3,4  | 6.952    | 9,7  |

Quelle: Wahlberichte der Landeshauptstadt Kiel

<sup>1</sup> "Kieler Block": CDU, FDP, GB/BHE, SHB.

**Grafik 1101. Kommunalwahlen - Stimmenverteilung in %**

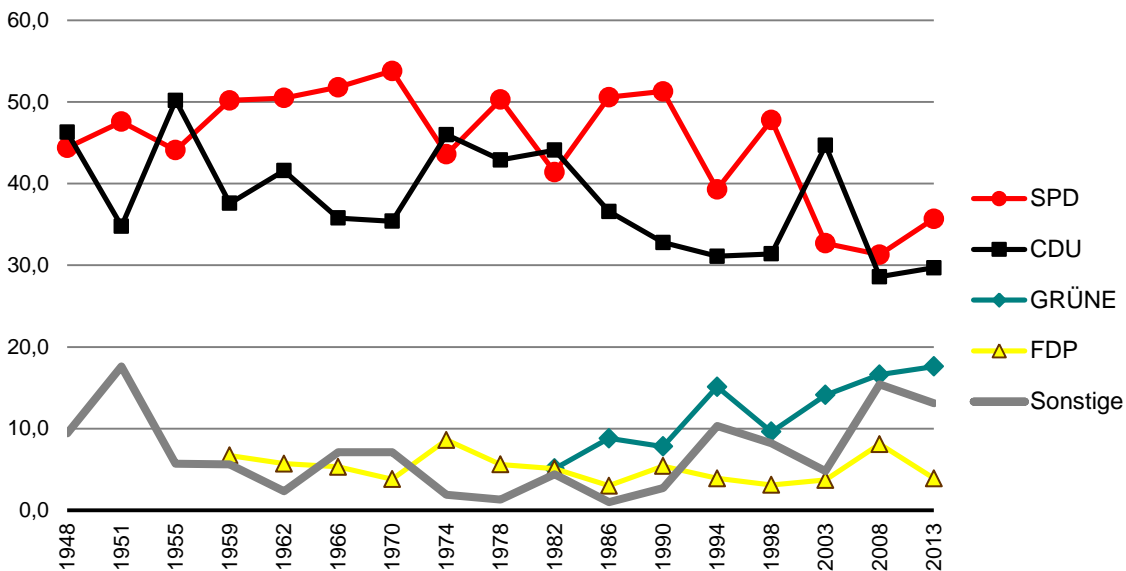

**1102. Sitzverteilung in der Kieler Ratsversammlung**

| Wahl-jahr         | Von den Sitzen der Ratsversammlung entfielen auf: |                 |       |                 |                |
|-------------------|---|-----------------|-------|-----------------|----------------|
|                   | SPD   | CDU             | GRÜNE | FDP             | sonstige       |
| 1948              | 22  | 22              | -     | -               | -              |
| 1951              | 29  | 16 <sup>1</sup> | -     | -- <sup>1</sup> | -              |
| 1955              | 21  | 24 <sup>1</sup> | -     | -- <sup>1</sup> | -              |
| 1959              | 26  | 20              | -     | 3               | -              |
| 1962              | 26  | 21              | -     | 2               | -              |
| 1966              | 26  | 18              | -     | 2               | 3 <sup>2</sup> |
| 1970              | 30  | 19              | -     | -               | -              |
| 1974              | 22  | 23              | -     | 4               | -              |
| 1978              | 25  | 22              | -     | 2               | -              |
| 1982              | 22  | 23              | 2     | 2               | -              |
| 1986              | 26  | 19              | 4     | -               | -              |
| 1990              | 26  | 17              | 4     | 2               | -              |
| 1994              | 20  | 16              | 8     | -               | 5 <sup>3</sup> |
| 1998              | 25  | 16              | 5     | -               | 3 <sup>3</sup> |
| 2003              | 18  | 24              | 7     | -               | -              |
| 2008 <sup>4</sup> | 19  | 17              | 10    | 4               | 8 <sup>5</sup> |
| 2013              | 19  | 15              | 9     | 2               | 8 <sup>6</sup> |

Quelle: Statistisches Amt für Hamburg und Schleswig-Holstein

<sup>1</sup> "Kieler Block" (CDU, FDP, GB/BHE, SHB).

<sup>2</sup> Freie Kieler Wählergemeinschaft.

<sup>3</sup> Sitze der Stadt-Union-Kiel (S-U-K).

<sup>4</sup> Durch Mehr- und Ausgleichsmandate erhöht sich die Anzahl der Ratsmitglieder von 49 auf 58.

<sup>5</sup> 6 Sitze für DIE LINKE und je ein Sitz für den SSW und die NPD.

<sup>6</sup> Je 2 Sitze für den SSW, DIE LINKE und die Piraten, je 1 Sitz für die WaKB und WIR.

**Grafik 1102. Anzahl der Sitze in der Kieler Ratsversammlung**

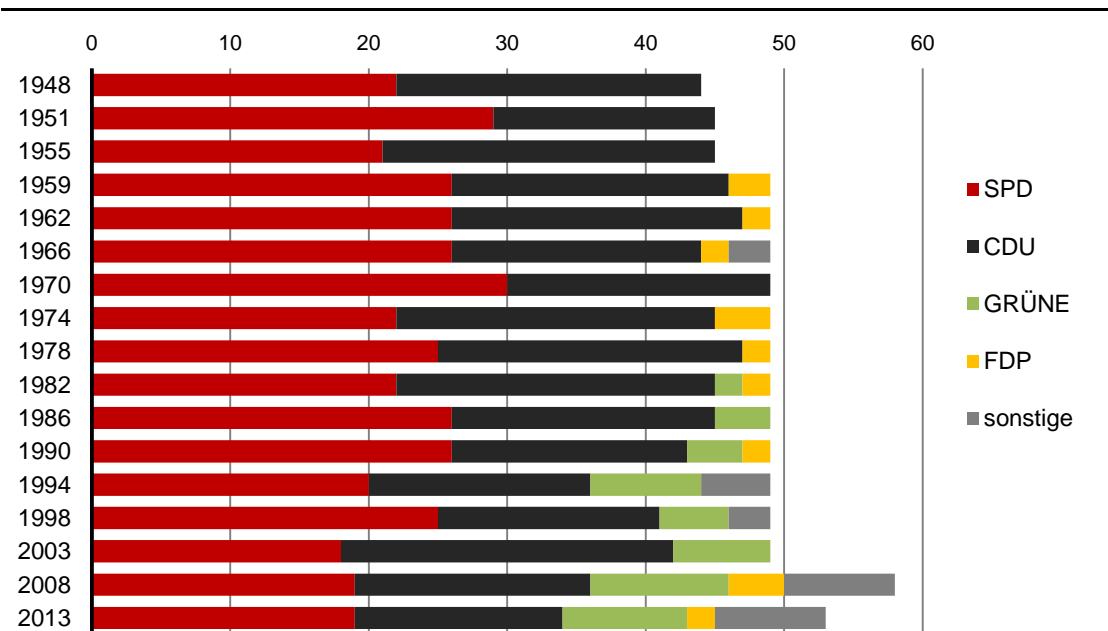

**1103. Kieler Oberbürgermeisterinnen/ Oberbürgermeister**

| Name                               | Lebensdaten     |                    | Amtszeit                |
|------------------------------------|-----------------|--------------------|-------------------------|
| Mölling, Heinrich <sup>1</sup>     | geb. ca. 1825   | - gest. 10.04.1888 | 1867 - 1888             |
| Fuß, Paul                          | geb. 29.06.1844 | - gest. 01.07.1915 | 1888 - 1912             |
| Lindemann, Paul                    | geb. ca. 1871   | - gest. 15.05.1924 | 03.12.1912 - 15.10.1919 |
| Lueken, Emil                       | geb. 20.03.1879 | - gest. 20.03.1961 | 10.04.1920 - 11.03.1933 |
| Behrens, Walter <sup>2</sup>       | geb. 19.04.1889 | - gest. 12.11.1977 | 11.03.1933 - 14.05.1945 |
| Emcke, Max                         | geb. 22.07.1892 | - gest. 08.11.1982 | 15.05.1945 - 15.02.1946 |
| Tschadek, Otto <sup>3</sup>        | geb. 03.10.1909 | - gest. 04.02.1969 | 16.02.1946 - 11.03.1946 |
| Koch, Willi                        | geb. 23.09.1903 | - gest. 19.06.1968 | 11.03.1946 - 18.10.1946 |
| Gayk, Andreas <sup>4</sup>         | geb. 11.10.1893 | - gest. 01.10.1954 | 11.03.1946 - 01.10.1954 |
| Müthling, Hans                     | geb. 08.07.1901 | - gest. 05.02.1976 | 20.01.1955 - 31.10.1965 |
| Bantzer, Günter                    | geb. 01.09.1921 |                    | 01.11.1965 - 31.10.1980 |
| Luckhardt, Karl-Heinz              | geb. 03.05.1932 |                    | 01.11.1980 - 31.10.1992 |
| Kelling, Otto <sup>5</sup>         | geb. 12.01.1949 |                    | 01.11.1992 - 05.12.1996 |
| Gansel, Norbert <sup>6</sup>       | geb. 05.08.1940 |                    | 17.06.1997 - 16.06.2003 |
| Volquartz, Angelika                | geb. 02.09.1946 |                    | 17.06.2003 - 16.06.2009 |
| Albig, Torsten <sup>7</sup>        | geb. 25.05.1963 |                    | 17.06.2009 - 29.05.2012 |
| Gaschke, Dr., Susanne <sup>8</sup> | geb. 19.01.1967 |                    | 01.12.2012 - 28.10.2013 |
| Kämpfer, Dr., Ulf                  | geb. 16.06.1972 |                    | 01.05.2014              |

Quelle: Eigene Fortschreibung

<sup>1</sup> Die Bezeichnung Oberbürgermeister wurde in der Amtszeit von Heinrich Mölling eingeführt.

<sup>2</sup> gewählt 28.04.1933.

<sup>3</sup> kommissarisch.

<sup>4</sup> zunächst Bürgermeister, seit 20.04.1950 hauptamtlicher Oberbürgermeister.

<sup>5</sup> nach der Abwahl von Herrn Kelling, wurde das Amt der/des Oberbürgermeisterin/  
Oberbürgermeisters von Herrn Bürgermeister Karl-Heinz Zimmer vertretungsweise wahr genommen.

<sup>6</sup> erster direkt gewählter Oberbürgermeister.

<sup>7</sup> mit der Annahme seines Landtagsmandates musste Torsten Albig das Amt des Oberbürgermeisters niederlegen, und das Amt des Oberbürgermeisters wurde seit dem von Herrn Bürgermeister Peter Todeskino vertretungsweise wahr genommen.

<sup>8</sup> nach dem Rücktritt von Frau Dr. Gaschke, wurde das Amt der/des Oberbürgermeisterin/  
Oberbürgermeisters von Herrn Bürgermeister Peter Todeskino vertretungsweise wahr genommen.

**1104. Die Oberbürgermeisterinnen-/ Oberbürgermeisterwahlen**

| Datum                   | Wahlberechtigte | Wähler/-innen  | gültige Stimmen | von den gültigen Stimmen entfielen auf:                            |  |  |  |  |   |  |                                     |
|-------------------------|-----------------|----------------|-----------------|--|--|--|--|--|---|--|-------------------------------------|
| 25.05.1997              | 189.837         | 88.300<br>46,5 | 87.952<br>99,6  | Aschmoneit-Lücke, Christel<br>(unabh. Bew.)<br>2.555<br>2,9        | Baldauf, Helmut<br>(unabh. Bew.)<br>1.377<br>1,6               | <b>Gansel, Norbert (SPD)</b><br><b>53.063</b><br><b>60,3</b> | Häußler, Matthias<br>(unabh. Bew.)<br>3.310<br>3,8 | Hansen, Sönke<br>(unabh. Bew.)<br>1.387<br>1,6 | Kottek, Wolfgang (S-U-K)<br>1.975<br>2,2    | Oschmann, Lutz (GRÜNE)<br>4.284<br>4,9 | Wulff, Arne (CDU)<br>20.001<br>22,7 |
| 02.03.2003 <sup>1</sup> | 181.563         | 85.933<br>47,3 | 84.921<br>98,8  | Fenske, Jürgen (SPD)<br>30.933<br>36,4                             | Jakob, Dieter<br>(unabh. Bew.)<br>1.604<br>1,9                 | Kolumbuchi, Stefan<br>(unabh. Bew.)<br>705<br>0,8            | Kottek, Wolfgang (S-U-K)<br>1.627<br>1,9           | Oschmann, Lutz (S-U-K)<br>7.764<br>9,1         | Volquartz, Angelika (CDU)<br>42.288<br>49,8 |  |                                     |
| 16.03.2003              | 181.033         | 69.673<br>38,4 | 69.090<br>99,1  | <b>Volquartz, Angelika (CDU)</b><br><b>41.024</b><br><b>59,4</b>   | Fenske, Jürgen (SPD)<br>28.066<br>40,6                         |  |  |  |   |  |                                     |
| 15.03.2009              | 189.576         | 69.280<br>36,5 | 68.669<br>99,1  | <b>Albig, Torsten (SPD)</b><br><b>35.746</b><br><b>52,1</b>        | Sharma, Raju (LINKE)<br>4.661<br>6,8                           | Volquartz, Angelika (CDU)<br>28.262<br>41,2                  |  |  |   |  |                                     |
| 27.10.2012 <sup>1</sup> | 193.364         | 69.201<br>35,8 | 68.624<br>99,2  | Barg, Jan<br>(unabh. Bew.)<br>1.830<br>2,7                         | Cravan, Matthias<br>(unabh. Bew.)<br>1.065<br>1,6              | Gaschke, Dr., Susanne (SPD)<br>29.673<br>43,2                | Meyer, Gert (CDU)<br>26.592<br>38,8                | Tietze, Dr., Andreas (GRÜNE)<br>9.464<br>13,8  |   |  |                                     |
| 11.11.2012              | 192.777         | 61.580<br>31,9 | 60.879<br>98,9  | <b>Gaschke, Dr., Susanne (SPD)</b><br><b>32.931</b><br><b>54,1</b> | Meyer, Gert (CDU)<br>27.948<br>45,9                            |  |  |  |   |  |                                     |
| 23.03.2014              | 195.861         | 89.791<br>45,8 | 87.929<br>97,9  | Hackethal, Detlef<br>(unabh. Bew.)<br>7.515<br>8,5                 | <b>Kämpfer, Dr., Ulf (SPD)</b><br><b>55.507</b><br><b>63,1</b> | Kruber, Stefan (CDU)<br>24.907<br>28,3                       |  |  |   |  |                                     |

Quelle: Bürger- und Ordnungsamt der Landeshauptstadt Kiel

<sup>1</sup> Der notwendige Stimmenanteil von mehr als 50% wurde von keiner Bewerberin/ keinem Bewerber erreicht.

**Grafik 1103. Die Oberbürgermeister/innenwahlen - Stimmenanteil in %**

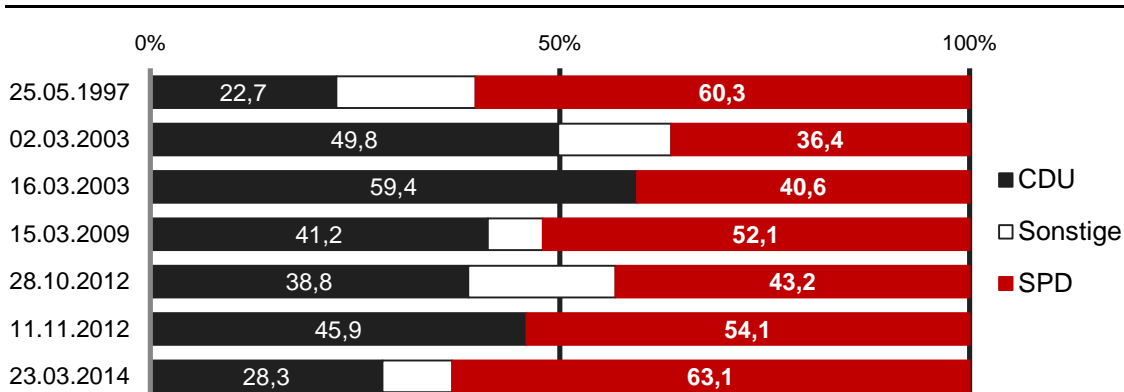

**1105. Kieler Stadtpräsidentinnen/ Stadtpräsidenten**

| Name                           | Lebensdaten                 | Amtszeit   |
|--------------------------------|-----------------------------|--|
| Schweffel, Johann              | * 28.07.1796 - † 14.04.1865 | 1851 - 1859  |
| Flügge, Ernst                  | * 12.09.1807 - † 28.12.1882 | 1860   |
| Lehmann, Theodor               | * 22.11.1824 - † 29.07.1862 | 1861 - 1862  |
| Kruse, Johann Christian Martin | * 23.06.1818 - † 24.12.1898 | 1862 - 23.12.1892                                      |
| Niepa, Alexander Karl Martin   | * 07.12.1841 - † 19.07.1910 | 23.12.1892 - 1897                                      |
| Thomsen, Hermann               | * 30.06.1855 - † unbekannt  | 1897 - 1900  |
| Ahlmann, Ludwig                | * 04.12.1859 - † 27.07.1942 | 1900 - 1919  |
| Spiegel, Wilhelm               | * 22.06.1876 - † 12.03.1933 | 1919 - 1925  |
| Jacobs, Heinrich               | * 29.12.1883 - † 5.10.1931  | 1925 - 1926  |
| Haß, Christian                 | * 24.09.1873 - † 18.10.1949 | 1926 - 1933  |
| Andres, Cornelius              | * 06.04.1881 - † 13.01.1960 | 31.03.1933 - 31.12.1933                                |
| Jeschke, Peter                 | * 15.09.1895 - † 14.12.1979 | 20.04.1950 - 1951                                      |
| Schmidt, Max                   | * 05.11.1895 - † 24.03.1955 | 24.05.1951 - 24.03.1955                                |
| Sievers, Wilhelm               | * 02.12.1896 - † 01.07.1966 | 12.05.1955 - 12.06.1959                                |
| Rüdel, Hans-Carl               | * 02.05.1906 - † 27.06.1976 | 18.06.1959 - 19.11.1959                                |
| Köster, Hermann                | * 16.10.1911 - † 25.11.1978 | 19.11.1959 - 21.05.1970                                |
| Hinz, Ida                      | * 28.12.1904 - † 26.05.1986 | 21.05.1970 - 25.04.1974                                |
| Sauerbaum, Eckhard             | * 23.04.1938 -              | 25.04.1974 - 20.04.1978 und<br>29.04.1982 - 17.01.1985 |
| Johannig, Rolf                 | * 19.09.1940 -              | 20.04.1978 - 29.04.1982                                |
| Schmidt-Brodersen, Günter      | * 31.08.1940 -              | 17.01.1985 - 17.04.1986                                |
| Reyer, Silke                   | * 16.04.1940 - † 25.11.2011 | 17.04.1986 - 31.03.1998                                |
| Wulff, Arne                    | * 13.08.1958 -              | 10.04.2003 - 18.05.2005                                |
| Tschorn, Rainer                | * 09.09.1947 -              | 19.05.2005 - 11.6.2008                                 |
| Kietzer, Cathrine (Cathy)      | * 27.01.1943 -              | 23.04.1998 - 10.04.2003 und<br>12.06.2008 - 13.07.2013 |
| Tovar, Hans-Werner             | * 29.07.1948 -              | 13.06.2014 -   |

Quelle: Amt für Kultur und Weiterbildung der Landeshauptstadt Kiel

1106. Landtagswahlen

| Wahljahr          | Wahlberechtigte | Wahlbeteiligung |      | von den gültigen Stimmen entfielen auf |      |        |      |        |      |        |      |           |      |                     |      |
|-------------------|-----------------|-----------------|------|--|------|--------|------|--------|------|--------|------|-----------|------|---------------------|------|
|                   |                 |                 |      | SPD                                    |      | CDU    |      | GRÜNE  |      | FDP    |      | DIE LINKE |      | Sonstige            |      |
|                   |                 | abs.            | in % | abs.                                   | in % | abs.   | in % | abs.   | in % | abs.   | in % | abs.      | in % | abs.                | in % |
| 1950              | 179.102         | 136.067         | 76,0 | 52.841                                 | 39,7 | 40.679 | 30,5 | -      | -    | 11.439 | 8,6  | -         | -    | 28.215 <sup>1</sup> | 21,3 |
| 1954              | 180.391         | 141.909         | 78,7 | 58.993                                 | 42,2 | 49.177 | 35,2 | -      | -    | 12.774 | 9,1  | -         | -    | 18.745              | 13,2 |
| 1958              | 188.154         | 149.279         | 79,3 | 67.082                                 | 45,4 | 64.323 | 43,5 | -      | -    | 7.663  | 5,2  | -         | -    | 8.794               | 5,9  |
| 1962              | 198.374         | 137.171         | 69,1 | 65.802                                 | 48,4 | 59.726 | 43,9 | -      | -    | 6.420  | 4,7  | -         | -    | 4.130               | 3,0  |
| 1967              | 191.983         | 140.495         | 73,2 | 66.531                                 | 47,7 | 56.649 | 40,6 | -      | -    | 7.018  | 5,0  | -         | -    | 9.363               | 6,8  |
| 1971              | 201.025         | 156.353         | 77,8 | 78.543                                 | 50,5 | 67.750 | 43,5 | -      | -    | 6.082  | 3,9  | -         | -    | 3.314               | 2,1  |
| 1975              | 190.956         | 152.686         | 80,0 | 74.528                                 | 49,1 | 65.008 | 42,8 | -      | -    | 10.742 | 7,1  | -         | -    | 1.661               | 1,1  |
| 1979              | 184.767         | 151.719         | 82,1 | 75.901                                 | 50,2 | 62.315 | 41,2 | -      | -    | 8.106  | 5,4  | -         | -    | 4.851               | 3,2  |
| 1983              | 182.285         | 151.400         | 83,1 | 79.463                                 | 52,6 | 62.000 | 41,0 | 5.942  | 3,9  | 3.083  | 2,0  | -         | -    | 577                 | 0,4  |
| 1987              | 187.051         | 140.893         | 75,3 | 76.639                                 | 54,6 | 47.223 | 33,7 | 7.884  | 5,6  | 6.953  | 5,0  | -         | -    | 1.633               | 1,1  |
| 1988              | 188.773         | 145.729         | 77,3 | 93.573                                 | 64,6 | 36.402 | 25,1 | 4.904  | 3,4  | 5.627  | 3,9  | -         | -    | 4.428               | 3,1  |
| 1992              | 192.780         | 136.532         | 70,8 | 71.244                                 | 52,6 | 36.122 | 26,7 | 9.408  | 6,9  | 8.076  | 6,0  | -         | -    | 10.606              | 7,9  |
| 1996              | 187.613         | 132.266         | 70,4 | 58.523                                 | 44,5 | 39.542 | 30,1 | 15.245 | 11,6 | 7.511  | 5,7  | -         | -    | 10.429              | 7,8  |
| 2000 <sup>2</sup> | 177.662         | 120.427         | 67,8 | 54.443                                 | 45,8 | 32.707 | 27,5 | 11.563 | 9,7  | 8.662  | 7,3  | -         | -    | 11.523              | 9,7  |
| 2005              | 176.802         | 115.183         | 65,1 | 49.460                                 | 43,5 | 33.075 | 29,1 | 13.169 | 11,6 | 7.243  | 6,4  | -         | -    | 10.752              | 7,4  |
| 2009              | 181.279         | 129.949         | 71,7 | 38.371                                 | 30,0 | 28.694 | 22,4 | 21.863 | 17,1 | 15.720 | 12,3 | 8.323     | 6,6  | 14.944              | 11,7 |
| 2012              | 185.775         | 114.055         | 61,4 | 40.659                                 | 36,1 | 22.901 | 20,3 | 20.292 | 18,0 | 7.693  | 6,8  | 3.994     | 3,6  | 16.977              | 15,1 |

Quelle: Statistisches Amt für Hamburg und Schleswig-Holstein

<sup>1</sup> KPD 4.904 St. (3,7 %), SSW 529 St. (0,4 %), BHE 8.734 St. (6,6 %), DP 7.024 St. (5,3 %), DRP 7.024 St. (5,3 %)

<sup>2</sup> Ab dem Jahr 2000 nur Zweitstimmen. Bei der Landtagswahl 2000 gab es erstmalig Erst- und Zweitstimme.

Grafik 1104. Landtagswahlen - Stimmenverteilung in %

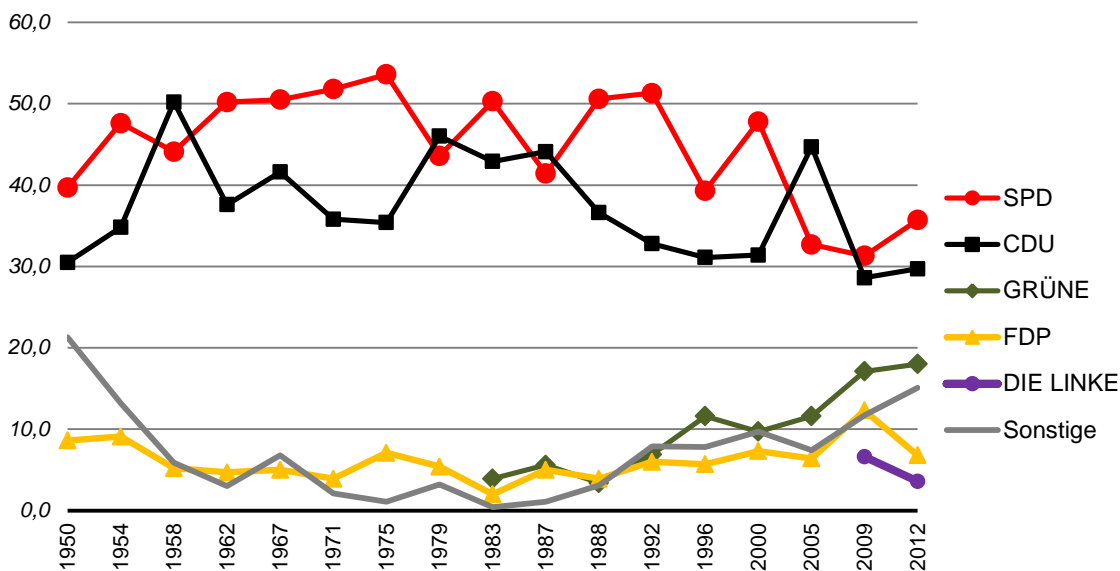



**1107. Landtagswahlen - Direktkandidat/-innen aus den Kieler Landtagswahlkreisen**

| Wahl-jahr         | von den gültigen Stimmen entfielen auf |        |      |                     |        |      |                      |        |      |                      |        |      |                   |        |      |
|-------------------|--|--------|------|---------------------|--------|------|----------------------|--------|------|----------------------|--------|------|-------------------|--------|------|
|                   | Kiel-Nord                              |        |      | Kiel-Mitte          |        |      | Kiel-West            |        |      | Kiel-Süd             |        |      | Kiel-Ost          |        |      |
|                   | Name                                   | Partei | %    | Name                | Partei | in % | Name                 | Partei | in % | Name                 | Partei | in % | Name              | Partei | in % |
| 1950              | Arthur Schwinkowski                    | CDU    | 51,2 | Emmy Lüthje         | CDU    | 56,9 | Hermann Andresen     | FDP    | 43,2 | Reinhold Rehs        | SPD    | 45,2 | Andreas Gayk      | SPD    | 52,8 |
| 1954              | Karl Ratz                              | SPD    | 38,9 | Emmy Lüthje         | CDU    | 42,5 | Gerhard Strack       | SPD    | 42,5 | Anna Brodersen       | SPD    | 48,2 | Andreas Gayk      | SPD    | 52,0 |
| 1958              | Herbert Fuchs                          | CDU    | 45,3 | Arthur Schwinkowski | CDU    | 53,8 | Martin Redecker      | CDU    | 45,2 | Anna Brodersen       | SPD    | 51,7 | Julius Bredenbeck | SPD    | 57,2 |
| 1962              | Walter Stams                           | SPD    | 47,0 | Arthur Schwinkowski | CDU    | 54,1 | Gerhard Strack       | SPD    | 47,4 | Anna Brodersen       | SPD    | 53,7 | Wilhelm Käber     | SPD    | 59,2 |
| 1967              | Alfred Prezewowsky                     | SPD    | 44,9 | Arthur Schwinkowski | CDU    | 49,5 | Gerhard Strack       | SPD    | 47,4 | Anna Brodersen       | SPD    | 53,1 | Joachim Steffen   | SPD    | 57,0 |
| 1971              | Karl-Heinz Luckhardt                   | SPD    | 49,2 | Karl-Heinz Narjes   | CDU    | 52,6 | Alfred Prezewowsky   | SPD    | 50,8 | Leonhard Langmann    | SPD    | 52,4 | Joachim Steffen   | SPD    | 60,0 |
| 1975              | Karl-Heinz Luckhardt                   | SPD    | 47,0 | Peter Bendixen      | CDU    | 51,3 | Alfred Prezewowsky   | SPD    | 49,7 | Leonhard Langmann    | SPD    | 50,6 | Wilhelm Marschner | SPD    | 58,9 |
| 1979              | Karl-Heinz Luckhardt                   | SPD    | 47,6 | Peter Bendixen      | CDU    | 49,8 | Joachim Lohmann      | SPD    | 51,6 | Leonhard Langmann    | SPD    | 50,8 | Wilhelm Marschner | SPD    | 61,2 |
| 1983              | Joachim Lohmann                        | SPD    | 50,1 | Peter Bendixen      | CDU    | 47,4 | Rolf Selzer          | SPD    | 54,7 | R. Springer-Andersen | SPD    | 53,1 | Wilhelm Marschner | SPD    | 61,5 |
| 1987              | Joachim Lohmann                        | SPD    | 52,0 | Gert Börsen         | SPD    | 46,7 | Rolf Selzer          | SPD    | 56,9 | R. Springer-Andersen | SPD    | 55,3 | Wilhelm Marschner | SPD    | 63,5 |
| 1988              | Joachim Lohmann                        | SPD    | 61,3 | Gert Börsen         | SPD    | 58,1 | Rolf Selzer          | SPD    | 67,4 | R. Springer-Andersen | SPD    | 65,2 | Wilhelm Marschner | SPD    | 72,1 |
|                   | von den gültigen Stimmen entfielen auf |        |      |                     |        |      |                      |        |      |                      |        |      |                   |        |      |
|                   | Kiel-Nord                              |        |      | Kiel-Mitte          |        |      | Kiel-Südwest         |        |      | Kiel-Ost             |        |      |                   |        |      |
|                   | Name                                   | Partei | %    | Name                | Partei | in % | Name                 | Partei | in % | Name                 | Partei | in % |                   |        |      |
| 1992              | Joachim Lohmann                        | SPD    | 49,3 | Gert Börsen         | SPD    | 50,4 | R. Springer-Andersen | SPD    | 52,6 | Heide Simonis        | SPD    | 58,8 |                   |        |      |
| 1996              | Rolf Schroedter                        | SPD    | 41,0 | Jürgen Weber        | SPD    | 40,9 | Klaus-Dieter Müller  | SPD    | 45,3 | Heide Simonis        | SPD    | 52,0 |                   |        |      |
| 2000 <sup>1</sup> | Karl-Rudolf Fischer                    | SPD    | 48,9 | Jürgen Weber        | SPD    | 49,6 | Klaus-Dieter Müller  | SPD    | 55,7 | Heide Simonis        | SPD    | 65,2 |                   |        |      |
|                   | von den gültigen Stimmen entfielen auf |        |      |                     |        |      |                      |        |      |                      |        |      |                   |        |      |
|                   | Kiel-Nord                              |        |      | Kiel-West           |        |      | Kiel-Ost             |        |      |                      |        |      |                   |        |      |
|                   | Name                                   | Partei | %    | Name                | Partei | in % | Name                 | Partei | in % |                      |        |      |                   |        |      |
| 2005              | Karl-Rudolf Fischer                    | SPD    | 45,7 | Jürgen Weber        | SPD    | 49,2 | Heide Simonis        | SPD    | 59,8 |                      |        |      |                   |        |      |
| 2009              | Karl-Rudolf Fischer                    | SPD    | 33,2 | Jürgen Weber        | SPD    | 36,6 | Bernd Heinemann      | SPD    | 39,8 |                      |        |      |                   |        |      |
| 2012              | Karl-Rudolf Fischer                    | SPD    | 39,8 | Jürgen Weber        | SPD    | 42,9 | Bernd Heinemann      | SPD    | 49,1 |                      |        |      |                   |        |      |

Quelle: Wahlberichte der Landeshauptstadt Kiel

<sup>1</sup> Ab dem Jahr 2000 nur die Erststimmen, da es bei der Landtagswahl 2000 erstmalig Erst- und Zweitstimme gab.

**1108. Bundestagswahlen - Zweitstimmen - Ergebnisse im Stadtgebiet Kiel**

| Wahl-jahr         | Wahlbe-rechtigte | Wahlbe-teiligung |      | von den gültigen <b>Zweitstimmen</b> entfielen auf |      |        |      |        |      |        |      |           |      |          |      |
|-------------------|------------------|------------------|------|--|------|--------|------|--------|------|--------|------|-----------|------|----------|------|
|                   |                  |                  |      | SPD  |      | CDU    |      | GRÜNE  |      | FDP    |      | DIE LINKE |      | Sonstige |      |
|                   |                  | abs.             | in % | abs.   | in % | abs.   | in % | abs.   | in % | abs.   | in % | abs.      | in % | abs.     | in % |
| 1949 <sup>1</sup> | 173.124          | 142.864          | 82,5 | 48.997   | 34,9 | 75.445 | 53,8 | -      | -    | 2.111  | 1,5  | -         | -    | 13.703   | 9,7  |
| 1953              | 178.792          | 156.399          | 87,5 | 51.839   | 33,7 | 82.115 | 53,4 | -      | -    | 6.249  | 4,1  | -         | -    | 13.564   | 8,8  |
| 1957              | 181.210          | 160.851          | 88,8 | 62.542   | 40,0 | 76.391 | 48,9 | -      | -    | 8.047  | 5,2  | -         | -    | 9.253    | 5,9  |
| 1961              | 193.628          | 170.294          | 87,9 | 74.230   | 45,5 | 61.221 | 37,5 | -      | -    | 20.451 | 12,5 | -         | -    | 7.146    | 4,4  |
| 1965              | 194.849          | 167.784          | 86,1 | 78.155   | 47,2 | 68.108 | 41,1 | -      | -    | 13.370 | 8,1  | -         | -    | 5.957    | 3,5  |
| 1969              | 190.359          | 161.963          | 85,1 | 83.976   | 52,3 | 61.042 | 38,0 | -      | -    | 7.989  | 5,0  | -         | -    | 7.535    | 4,8  |
| 1972              | 197.557          | 178.822          | 90,5 | 98.578   | 55,5 | 61.355 | 34,5 | -      | -    | 16.493 | 9,3  | -         | -    | 1.244    | 0,7  |
| 1976              | 189.024          | 169.426          | 89,6 | 92.177   | 54,6 | 60.995 | 36,1 | -      | -    | 14.208 | 8,4  | -         | -    | 1.443    | 0,9  |
| 1980              | 183.474          | 161.614          | 88,1 | 86.724   | 54,0 | 51.817 | 32,2 | 2.415  | 1,5  | 18.925 | 11,8 | -         | -    | 846      | 0,5  |
| 1983              | 182.906          | 160.383          | 87,7 | 79.491   | 49,9 | 61.979 | 38,9 | 9.280  | 5,8  | 7.868  | 4,9  | -         | -    | 801      | 0,5  |
| 1987              | 186.471          | 153.425          | 82,3 | 71.939   | 47,3 | 51.131 | 33,6 | 16.017 | 10,5 | 11.934 | 7,8  | -         | -    | 1.158    | 0,7  |
| 1990              | 192.930          | 146.889          | 76,1 | 66.317   | 45,5 | 50.934 | 35,0 | 8.814  | 6,1  | 15.441 | 10,6 | -         | -    | 4.148    | 2,8  |
| 1994              | 190.268          | 149.583          | 78,6 | 66.012   | 44,5 | 49.244 | 33,2 | 17.715 | 11,6 | 9.166  | 6,1  | -         | -    | 6.145    | 3,8  |
| 1998              | 181.661          | 144.804          | 79,7 | 70.313   | 49,1 | 40.038 | 28,0 | 14.674 | 10,2 | 9.821  | 6,8  | -         | -    | 8.088    | 5,2  |
| 2002 <sup>2</sup> | 176.468          | 137.758          | 78,0 | 61.489   | 45,1 | 36.596 | 26,8 | 20.890 | 15,3 | 10.948 | 8,0  | -         | -    | 6.302    | 4,8  |
| 2005              | 177.028          | 136.375          | 77,0 | 56.849   | 42,3 | 37.439 | 27,8 | 17.561 | 13,1 | 11.347 | 8,4  | 8.321     | 6,2  | 2.932    | 2,2  |
| 2009              | 182.726          | 131.024          | 71,7 | 38.656   | 30,0 | 31.517 | 24,4 | 22.659 | 17,6 | 16.691 | 12,9 | 12.714    | 9,9  | 6.724    | 5,2  |
| 2013              | 187.464          | 132.061          | 70,4 | 46.066   | 35,3 | 38.032 | 29,1 | 18.811 | 14,4 | 6.686  | 5,1  | 9.478     | 7,3  | 11.588   | 8,9  |

Quelle: Wahlberichte der Landeshauptstadt Kiel

<sup>1</sup> Bei der Bundestagswahl 1949 gab es nur eine Stimme.

<sup>2</sup> Ergebnis in der Landeshauptstadt Kiel. Der Bundestagswahlkreis 5 ist seit 2002 nicht mehr identisch mit der Landeshauptstadt Kiel. Der Bundestagswahlkreis 5 umfasst ab 2002 zudem die Gemeinden Kronshagen und Altenholz. Die hier dargestellten Ergebnisse sind aber weiterhin die Ergebnisse in der Landeshauptstadt Kiel.

**Grafik 1105. Bundestagswahlen - Zweitstimmenverteilung in %**

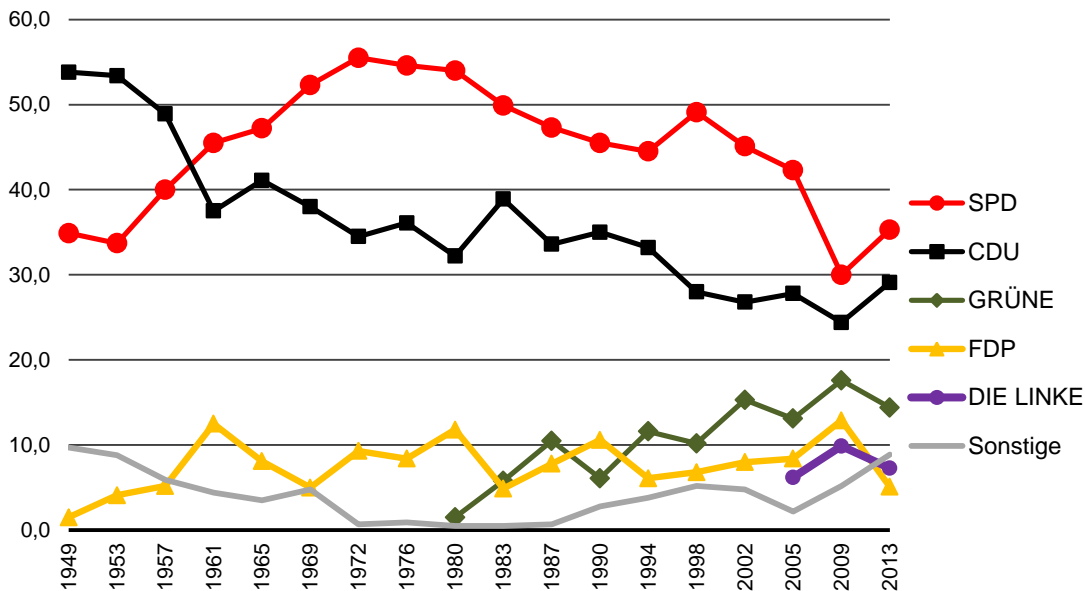

**1109. Bundestagswahlen - Erststimmen - Ergebnisse im Stadtgebiet Kiel**

| Wahljahr          | Wahlberechtigte | Wahlbeteiligung |      | von den gültigen <b>Erststimmen</b> entfielen auf |             |        |             |        |      |        |      |          |      | Gewählte/-r Kandidat/in | Partei |
|-------------------|-----------------|-----------------|------|---|-------------|--------|-------------|--------|------|--------|------|----------|------|-------------------------|--------|
|                   |                 |                 |      | SPD   |             | CDU    |             | GRÜNE  |      | FDP    |      | Sonstige |      |                         |        |
|                   |                 |                 |      | abs.  | in %        | abs.   | in %        | abs.   | in % | abs.   | in % | abs.     | in % |                         |        |
| 1949 <sup>1</sup> | 173.124         | 142.864         | 82,5 | 48.997  | 34,3        | 75.445 | <b>52,9</b> | -      | -    | 2.111  | 1,5  | 16.131   | 11,3 | W. Brockmann            | CDU    |
| 1953              | 178.792         | 156.399         | 87,5 | 52.907  | 34,3        | 86.931 | <b>56,4</b> | -      | -    | 4.597  | 3,0  | 9.608    | 6,2  | W. Brockmann            | CDU    |
| 1957              | 181.210         | 160.851         | 88,8 | 64.257  | 39,9        | 80.248 | <b>49,9</b> | -      | -    | 6.826  | 4,2  | 9.520    | 5,9  | H.-C. Rüdell            | CDU    |
| 1961              | 193.628         | 170.294         | 87,9 | 77.548  | <b>46,3</b> | 66.562 | 39,7        | -      | -    | 17.211 | 10,3 | 6.257    | 3,7  | F. Baade                | SPD    |
| 1965              | 194.849         | 167.784         | 86,1 | 80.608  | <b>49,2</b> | 71.138 | 43,4        | -      | -    | 7.697  | 4,7  | 4.558    | 2,8  | H. Mütthling            | SPD    |
| 1969              | 190.359         | 161.963         | 85,1 | 86.787  | <b>54,5</b> | 60.529 | 38,0        | -      | -    | 5.388  | 3,4  | 6.407    | 4,0  | H. Mütthling            | SPD    |
| 1972              | 197.557         | 178.822         | 90,5 | 105.489   | <b>59,7</b> | 62.591 | 35,4        | -      | -    | 7.135  | 4,0  | 1.400    | 0,8  | N. Gansel               | SPD    |
| 1976              | 189.024         | 169.426         | 89,6 | 96.237  | <b>57,2</b> | 60.789 | 36,2        | -      | -    | 9.576  | 5,7  | 1.501    | 0,9  | N. Gansel               | SPD    |
| 1980              | 183.474         | 161.614         | 88,1 | 93.279  | <b>58,3</b> | 53.672 | 33,5        | 1.806  | 1,1  | 10.015 | 6,3  | 1.360    | 0,8  | N. Gansel               | SPD    |
| 1983              | 182.906         | 160.383         | 87,7 | 85.669  | <b>53,9</b> | 65.064 | 41,0        | 5.157  | 3,2  | 2.448  | 1,5  | 526      | 0,3  | N. Gansel               | SPD    |
| 1987              | 186.471         | 153.425         | 82,3 | 80.505  | <b>53,0</b> | 55.064 | 36,2        | 10.034 | 6,6  | 5.316  | 3,5  | 1.005    | 0,7  | N. Gansel               | SPD    |
| 1990              | 192.930         | 146.889         | 76,1 | 74.108  | <b>51,0</b> | 52.841 | 36,4        | 6.978  | 4,8  | 9.024  | 6,2  | 2.240    | 1,5  | N. Gansel               | SPD    |
| 1994              | 190.268         | 149.583         | 78,6 | 78.002  | <b>52,7</b> | 51.525 | 34,8        | 12.303 | 8,3  | 4.197  | 2,8  | 1.894    | 1,3  | N. Gansel               | SPD    |
| 1998              | 181.661         | 144.804         | 79,7 | 78.512  | <b>54,9</b> | 46.022 | 32,2        | 8.572  | 6,0  | 5.064  | 3,5  | 4.764    | 3,3  | H. P. Bartels           | SPD    |
| 2002 <sup>2</sup> | 176.468         | 137.758         | 78,0 | 74.457  | <b>54,7</b> | 40.297 | 29,6        | 9.255  | 6,8  | 8.092  | 5,9  | 3.946    | 2,9  | H. P. Bartels           | SPD    |
| 2005              | 177.028         | 136.375         | 77,0 | 69.487  | <b>51,8</b> | 43.641 | 32,5        | 8.553  | 6,4  | 4.044  | 3,0  | 8.545    | 6,4  | H. P. Bartels           | SPD    |
| 2009              | 182.726         | 131.024         | 71,7 | 49.754  | <b>38,9</b> | 36.762 | 28,8        | 17.235 | 13,5 | 10.847 | 8,5  | 13.255   | 10,4 | H. P. Bartels           | SPD    |
| 2013 <sup>3</sup> | 187.464         | 132.061         | 70,4 | 57.073  | <b>43,7</b> | 41.409 | 31,7        | 13.464 | 10,3 | 2.703  | 2,1  | 15.881   | 12,2 | H. P. Bartels           | SPD    |

Quelle: Wahlberichte der Landeshauptstadt Kiel

<sup>1</sup> Bei der Bundestagswahl 1049 gab es nur eine Stimme.

<sup>2</sup> Ergebnis in der Landeshauptstadt Kiel. Der Bundestagswahlkreis 5 ist seit 2002 nicht mehr identisch mit der Landeshauptstadt Kiel. Der Bundestagswahlkreis 5 umfasst ab 2002 zudem die Gemeinden Kronshagen und Altenholz. Die hier dargestellten Ergebnisse sind aber weiterhin die Ergebnisse in der Landeshauptstadt Kiel.

<sup>3</sup> Am 18. Dezember 2014 wurde Dr. Bartels zum Wehrbeauftragten des Deutschen Bundestages gewählt. Er trat dieses Amt am 21. Mai 2015 an und schied gleichzeitig aus dem Deutschen Bundestag aus.

**Grafik 1106. Bundestagswahlen - Stimmenanteile der Direktkandidat/in in %**

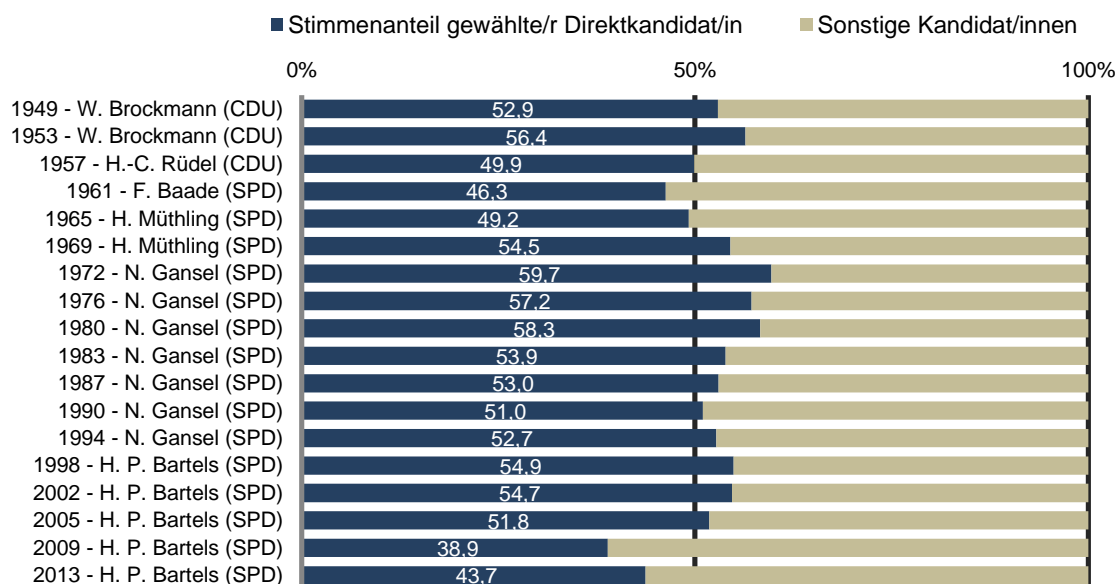

**1110. Wahlen zum europäischen Parlament**

| Wahljahr | Wahlberechtigte | Wahlbeteiligung |      | von den gültigen Stimmen entfielen auf: |      |        |      |       |      |        |      |           |      |          |      |
|----------|-----------------|-----------------|------|---|------|--------|------|-------|------|--------|------|-----------|------|----------|------|
|          |                 |                 |      | SPD                                     |      | CDU    |      | FDP   |      | GRÜNE  |      | DIE LINKE |      | Sonstige |      |
|          |                 | abs.            | in % | abs.                                    | in % | abs.   | in % | abs.  | in % | abs.   | in % | abs.      | in % | abs.     | in % |
| 1979     | 185.274         | 115.684         | 62,4 | 58.861                                  | 51,0 | 46.949 | 40,7 | 5.382 | 4,7  | 3.472  | 3,0  | -         | -    | 666      | 0,7  |
| 1984     | 182.561         | 96.752          | 53,0 | 44.872                                  | 46,7 | 35.614 | 37,1 | 3.520 | 3,7  | 8.757  | 9,1  | -         | -    | 3.224    | 3,4  |
| 1989     | 191.112         | 104.815         | 54,8 | 53.557                                  | 51,4 | 28.842 | 27,7 | 4.893 | 4,7  | 9.535  | 9,2  | -         | -    | 7.394    | 7,1  |
| 1994     | 191.055         | 93.879          | 49,1 | 34.973                                  | 37,5 | 29.314 | 31,4 | 3.311 | 3,5  | 16.315 | 17,5 | -         | -    | 9.192    | 8,9  |
| 1999     | 179.712         | 63.185          | 35,1 | 23.961                                  | 38,2 | 25.577 | 40,8 | 2.343 | 3,7  | 6.541  | 10,4 | -         | -    | 4.243    | 6,7  |
| 2004     | 176.936         | 62.414          | 35,3 | 17.032                                  | 27,7 | 21.356 | 34,7 | 3.698 | 6,0  | 13.146 | 21,4 | -         | -    | 6.284    | 10,2 |
| 2009     | 182.806         | 61.611          | 33,7 | 17.740                                  | 29,0 | 17.040 | 27,8 | 6.288 | 10,3 | 12.103 | 19,8 | 3.123     | 5,1  | 4.926    | 8,0  |
| 2014     | 188.135         | 75.741          | 40,3 | 25.918                                  | 34,4 | 17.477 | 23,2 | 2.651 | 3,5  | 14.305 | 19,0 | 4.863     | 6,5  | 10.122   | 13,3 |

Quelle: Bürger- und Ordnungsamt der Landeshauptstadt Kiel

**Grafik 1107. Europawahlen - Stimmenanteile %**

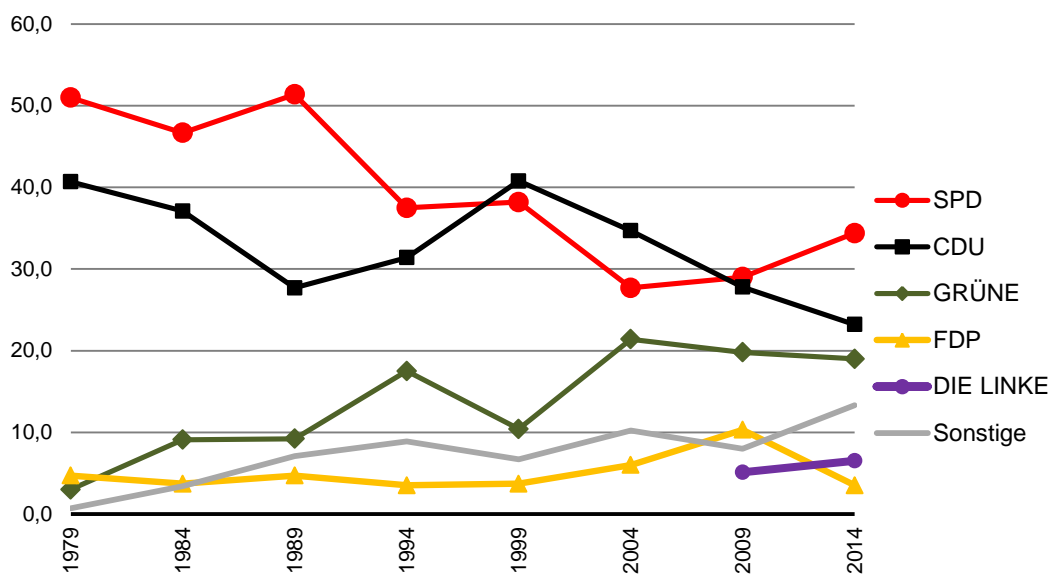

**1111. Volksentscheide/ Bürgerentscheide**

| Datum          | Name   | Abstimmungs-<br>berechtigte | Abstimm-<br>mende | gültige<br>Stimmen | von den gültigen Stimmen entfielen auf: |                |                |
|----------------|--|-----------------------------|-------------------|--------------------|---|----------------|----------------|
| 30.11.<br>1997 | <b>Volksentscheid</b> "zur Erhaltung des Buß- und Bettages in Schleswig-Holstein"<br>(Vereinfachte Fragestellung: Soll der Buß- und Bettag wieder gesetzlicher Feiertag werden?) | 182.846                     | 48.749<br>26,7    | 48.614             | Ja                                      | Nein           |                |
|                |  |                             |                   |                    | 29.987<br>61,7                          | 18.627<br>38,3 |                |
| 27.09.<br>1998 | <b>Volksentscheid</b> "WIR gegen die Rechtsschreibreform"<br>(Vereinfachte Fragestellung: Sind Sie gegen die Einführung der neuen Rechtsschreiberegeln?)                         | 180.644                     | 134.394<br>74,3   | 130.864            | Ja WIR                                  | Ja Landtag     | Ablehnung      |
|                |  |                             |                   |                    | 78.459<br>59,9                          | 36.287<br>27,7 | 16.118<br>12,3 |
| 23.03.<br>2014 | <b>Bürgerentscheid</b> "zur Planung eines Möbelmarktzentrums"<br>(Vereinfachte Fragestellung: Soll die Planung für das Möbelmarktzentrum eingestellt werden?)                    | 195.861                     | 89.358<br>45,6    | 88.635             | Ja                                      | Nein           |                |
|                |  |                             |                   |                    | 42.105<br>47,5                          | 46.530<br>52,5 |                |
| 30.11.<br>2015 | <b>Bürgerentscheid</b> "zur Olympiabewerbung 2024"<br>(Vereinfachte Fragestellung: Soll Kiel sich mit Hamburg um die olympischen Spiele 2024 bewerben?)                          | 196.831                     | 62.409<br>45,6    | 62.215             | Ja                                      | Nein           |                |
|                |  |                             |                   |                    | 40.792<br>65,6                          | 21.423<br>34,4 |                |

Quelle: Bürger- und Ordnungsamt der Landeshauptstadt Kiel

**Grafik 1108.** Volksentscheide/ Bürgerentscheide - Ergebnisse aus Sicht der Initiatoren

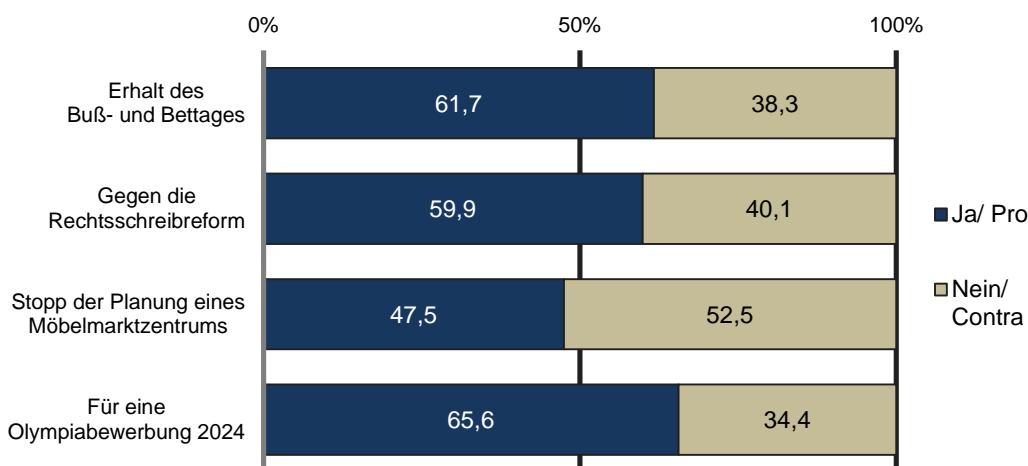

**1112. Kieler Ehrenbürgerinnen/ Ehrenbürger**

| Name   | Lebensdaten  |                | Amt/ Tätigkeit   | Verliehen am                    |
|--|--------------|----------------|--|---------------------------------|
| Georg Hanssen  | * 31.05.1809 | - † 19.12.1894 | Professor für Politische Ökonomie und Statistik          | 21.12.1841                      |
| Christoph Heinrich Pfaff                                 | * 02.03.1773 | - † 24.04.1852 | Professor für Physik und Chemie                          | 05.10.1843                      |
| Herzog Karl von Schleswig-Holstein-Sonderburg-Glücksburg | * 30.09.1813 | - † 24.10.1878 | Kommandant des Lauenburgischen Jägerkorps                | 19.05.1863                      |
| Georg Friedrich Witte                                    | * 29.01.1799 | - † 24.06.1865 | Stadtsyndikus und Appellationsgerichtsrat                | 02.04.1864                      |
| Christian Kruse  | * 30.06.1818 | - † 24.12.1898 | Kaufmann, Bürgerworthalter und Stadtverordnetenvorsteher | 01.12.1893                      |
| Werner Kraus   | * 04.02.1818 | - † 18.08.1900 | unbesoldeter Stadtrat und Regierungsrat                  | 09.11.1894                      |
| Klaus Groth  | * 24.04.1819 | - † 01.06.1899 | Lyriker, Professor für deutsche Sprache und Literatur    | 14.04.1899                      |
| Friedrich von Esmarch                                    | * 09.01.1823 | - † 23.02.1908 | Professor der Chirurgie und Augenheilkunde               | 19.12.1902                      |
| Prinz Heinrich von Preußen                               | * 14.08.1862 | - † 20.04.1929 | Großadmiral, Generalinspektor der Marine                 | 12.11.1911                      |
| Albert Hänel   | * 10.06.1833 | - † 12.05.1918 | Professor für Privatrecht, Staats- und Rechtsgeschichte  | 12.11.1911                      |
| Hans von Koester   | * 29.04.1844 | - † 21.02.1928 | Großadmiral  | 29.04.1914                      |
| Max Planck   | * 23.04.1858 | - † 04.10.1947 | Professor der Theoretischen Physik                       | 16.09.1947                      |
| Wilhelm Anschütz   | * 24.09.1870 | - † 15.08.1954 | Professor der Chirurgie                                  | 24.09.1950                      |
| Theodor Heuß   | * 31.01.1884 | - † 12.12.1963 | Bundespräsident  | 21.06.1954                      |
| Ida Hinz   | * 28.12.1904 | - † 26.05.1986 | Stadtpräsidentin   | 03.05.1974                      |
| Rudolf Hell  | * 19.12.1901 | - † 11.03.2002 | Wissenschaftler, Erfinder, Unternehmer                   | 17.12.1981                      |
| Otto Schlenzka   | * 09.03.1919 | - † 29.07.2015 | Kaufmann und Segler                                      | 28.11.1996                      |
| Berthold Beitz   | *26.09.1913  | - † 30.07.2013 | Unternehmer  | 13.02.2004                      |
| <b>Aberkannte Ehrenbürgerschaften</b>                    |              |                |  |                                 |
| Adolf Hitler   | * 20.04.1889 | - † 30.04.1945 | Reichskanzler und "Führer"                               | 20.07.1933<br>aberk. 27.12.1945 |
| Erich Raeder   | * 24.04.1876 | - † 06.12.1960 | Großadmiral, Oberbefehlshaber der Kriegsmarine           | 1934<br>aberk. 27.12.1946       |
| Paul von Hindenburg                                      | * 02.10.1847 | - † 02.08.1934 | Reichspräsident und Generalfeldmarschall                 | 20.07.1933<br>aberk. 16.1.2014  |

Quelle: Amt für Kultur und Weiterbildung der Landeshauptstadt Kiel

---

**Kapitel 12:**  
**Öffentliche Finanzen  
und Versorgung**

---

## Erklärungen und Definitionen

### **Gemeindeanteile an Gemeinschaftssteuern**

Der Gemeindeanteil an der Einkommensteuer ist keine Gemeindesteuer. Der Anteil steht den Gemeinden in Höhe von 15 Prozent des Landesaufkommens an der Lohn- und Einkommensteuer und 12 Prozent des Landesaufkommens aus dem Zinsabschlags zu. Zudem erhalten die Gemeinden einen Anteil von 2,2 Prozent am Aufkommen der Umsatzsteuer. Die Gemeindeanteile sind im Grundgesetz verankerte Beteiligungen der Gemeinden an Gemeinschaftssteuern des Bundes und der Länder.

### **Gewerbsteuer**

Der Gewerbesteuerpflicht unterliegen grundsätzlich alle Gewerbebetriebe. Der Gewerbesteuermessbetrag wird mit dem in der Haushaltssatzung festgelegten Hebesatz vervielfältigt. Das ergibt die Steuerschuld, die dem Steuerpflichtigen im Gewerbesteuerbescheid bekanntgegeben wird. Bei einem Steuermessbetrag von z.B. 400 Euro und einem Hebesatz von 300 Prozent muss der betreffende Betrieb 1.200 Euro Gewerbesteuer bezahlen.

### **Grundsteuer A und B**

Für den in ihrem Gebiet gelegenen Grundbesitz erheben die Gemeinden eine Grundsteuer: als Grundsteuer A für land- und forstwirtschaftliche Betriebe und als Grundsteuer B für die sonstigen Grundstücke. Besteuerungsgrundlage ist der Einheitswert des Betriebes oder Grundstücks anhand dessen der Steuermessbetrag durch das Finanzamt festgesetzt wird. Mit Hilfe des per Satzung festgelegten Hebesatzes wird die Grundsteuerschuld ermittelt.

### **Hebesatz**

Von der Gemeinde für das jeweilige Kalenderjahr festgesetzter Prozentsatz, der auf die Messbeträge der Realsteuern angewandt wird und der für die einzelnen Steuerarten unterschiedlich hoch sein kann.

### **Steuern**

Das Steueraufkommen der Gemeinden wird einmal vor der Verteilung dargestellt, d.h. die Gewerbesteuer wird einschließlich der an Bund und Land abzuführenden Gewerbesteuerumlage (brutto) nachgewiesen. Nach der Verteilung besagt, dass die Gewerbesteuerumlage abgesetzt (netto) und die Gemeindeanteile an den Gemeinschaftssteuern hinzugefügt wurden.



**1201. Übersicht städtischer Haushalt**

| Merkmal   |             | Ergebnis       | Ansatz         | Plan           |                |                |                |
|---|-------------|----------------|----------------|----------------|----------------|----------------|----------------|
|   |             | 2014           | 2015           | 2016           | 2017           | 2018           | 2019           |
| in 1.000 Euro                                   |             |                |                |                |                |                |                |
| <b>Ergebnisplan</b>                             |             |                |                |                |                |                |                |
| <b>Erträge</b>                                  | <b>abs.</b> | <b>780.214</b> | <b>891.093</b> | <b>946.192</b> | <b>906.889</b> | <b>914.098</b> | <b>930.822</b> |
| darunter  |             |                |                |                |                |                |                |
| Steuern und ähnliche Abgaben                    | abs.        | 189.331        | 282.021        | 260.825        | 272.669        | 273.729        | 280.699        |
|   | in %        | 24,3           | 31,6           | 27,6           | 30,1           | 29,9           | 30,2           |
| Zuwendungen und allgemeine Umlagen              | abs.        | 222.678        | 248.347        | 262.689        | 255.731        | 262.404        | 274.481        |
|   | in %        | 28,5           | 27,9           | 27,8           | 28,2           | 28,7           | 29,5           |
| Kostenerstattungen und -umlagen                 | abs.        | 158.642        | 180.066        | 225.717        | 195.544        | 198.636        | 199.300        |
|   | in %        | 20,3           | 20,2           | 23,9           | 21,6           | 21,7           | 21,4           |
| <b>Aufwendungen</b>                             | <b>abs.</b> | <b>817.032</b> | <b>893.732</b> | <b>964.444</b> | <b>945.664</b> | <b>952.472</b> | <b>962.253</b> |
| darunter  |             |                |                |                |                |                |                |
| Personal-aufwendungen                           | abs.        | 209.731        | 218.934        | 238.240        | 241.686        | 245.031        | 248.601        |
|   | in %        | 25,7           | 24,5           | 24,7           | 25,6           | 25,7           | 25,8           |
| Versorgungs-aufwendungen                        | abs.        | 23.113         | 24.301         | 24.295         | 24.653         | 25.025         | 25.403         |
|   | in %        | 2,8            | 2,7            | 2,5            | 2,6            | 2,6            | 2,6            |
| Aufwendungen für Sach- und Dienstleistungen     | abs.        | 109.581        | 132.907        | 143.248        | 124.681        | 128.026        | 129.978        |
|   | in %        | 13,4           | 14,9           | 14,9           | 13,2           | 13,4           | 13,5           |
| Transfer-aufwendungen                           | abs.        | 289.291        | 332.944        | 361.475        | 362.144        | 369.280        | 374.787        |
|   | in %        | 35,4           | 37,3           | 37,5           | 38,3           | 38,8           | 38,9           |
| <b>Ergebnis der lfd. Verwaltungstätigkeit</b>   |             | <b>-36.817</b> | <b>-2.638</b>  | <b>-18.252</b> | <b>-38.774</b> | <b>-38.374</b> | <b>-31.432</b> |
| <b>Finanzplan</b>                               |             |                |                |                |                |                |                |
| Einzahlungen lfd. Verwaltungstätigkeit          | abs.        | 686.839        | 846.437        | 890.559        | 862.304        | 873.478        | 893.592        |
| Auszahlungen lfd. Verwaltungstätigkeit          | abs.        | 756.739        | 842.210        | 908.970        | 892.406        | 908.113        | 921.410        |
| Saldo aus lfd. Verwaltungstätigkeit             | abs.        | -69.900        | 4.226          | -18.411        | -30.102        | -34.636        | -27.819        |
| Einzahlungen Investitionstätigkeit              | abs.        | 21.809         | 16.566         | 32.094         | 30.436         | 21.553         | 13.106         |
| Auszahlungen Investitionstätigkeit              | abs.        | 41.703         | 65.196         | 78.637         | 70.159         | 61.152         | 48.818         |
| Saldo aus Investitionstätigkeit                 | abs.        | -19.894        | -48.629        | -46.544        | -39.723        | -39.599        | -35.712        |
| <b>Finanzmittelüberschuss/-fehlbetrag insg.</b> | <b>abs.</b> | <b>-89.708</b> | <b>-44.403</b> | <b>-64.955</b> | <b>-69.825</b> | <b>-74.235</b> | <b>-63.530</b> |

Quelle: Amt für Finanzwirtschaft der Landeshauptstadt Kiel

**1202. Öffentliche Verschuldung - Schulden der Landeshauptstadt Kiel**

| Jahr | Schuldenstand insgesamt<br>in 1.000 Euro | davon         |       |               |      | Je Einwohner/in<br>in Euro |
|------|--|---------------|-------|---------------|------|----------------------------|
|      |  | Kredite       |       | Kassenkredite |      |                            |
|      |  | in 1.000 Euro | in %  | in 1.000 Euro | in % |                            |
| 1994 | 368.483                                  | 368.483       | 100,0 | -             | -    | 1.518                      |
| 1995 | 385.281                                  | 380.168       | 98,7  | 5.113         | 1,3  | 1.591                      |
| 1996 | 418.124                                  | 384.890       | 92,1  | 33.234        | 7,9  | 1.743                      |
| 1997 | 459.020                                  | 446.238       | 97,2  | 12.782        | 2,8  | 1.937                      |
| 1998 | 468.680                                  | 463.567       | 98,9  | 5.113         | 1,1  | 2.003                      |
| 1999 | 411.538                                  | 405.656       | 98,6  | 5.882         | 1,4  | 1.786                      |
| 2000 | 392.766                                  | 392.766       | 100,0 | -             | -    | 1.715                      |
| 2001 | 370.721                                  | 370.721       | 100,0 | -             | -    | 1.617                      |
| 2002 | 329.655                                  | 329.655       | 100,0 | -             | -    | 1.435                      |
| 2003 | 360.952                                  | 316.452       | 87,7  | 44.500        | 12,3 | 1.570                      |
| 2004 | 443.346                                  | 319.346       | 72,0  | 124.000       | 28,0 | 1.927                      |
| 2005 | 410.327                                  | 319.827       | 77,9  | 90.500        | 22,1 | 1.777                      |
| 2006 | 358.482                                  | 345.482       | 96,4  | 13.000        | 3,6  | 1.543                      |
| 2007 | 359.345                                  | 354.845       | 98,7  | 4.500         | 1,3  | 1.538                      |
| 2008 | 368.741                                  | 368.741       | 100,0 | -             | -    | 1.574                      |
| 2009 | 358.549                                  | 358.549       | 100,0 | -             | -    | 1.524                      |
| 2010 | 383.561                                  | 383.561       | 100,0 | -             | -    | 1.625                      |
| 2011 | 460.497                                  | 390.497       | 84,8  | 70.000        | 15,2 | 1.938                      |
| 2012 | 536.000                                  | 396.000       | 73,9  | 140.000       | 26,1 | 2.240                      |
| 2013 | 510.660                                  | 405.660       | 79,4  | 105.000       | 20,6 | 2.125                      |
| 2014 | 591.486                                  | 416.486       | 70,4  | 175.000       | 29,6 | 2.449                      |
| 2015 | 621.650                                  | 456.650       | 73,5  | 165.000       | 26,5 | 2.524                      |

Quelle: Amt für Finanzwirtschaft der Landeshauptstadt Kiel  
Stand am Ende des Jahres, nur Schulden des Kernhaushalts.

**Grafik 1201. Städtische Verschuldung pro Einwohner/in in Euro**

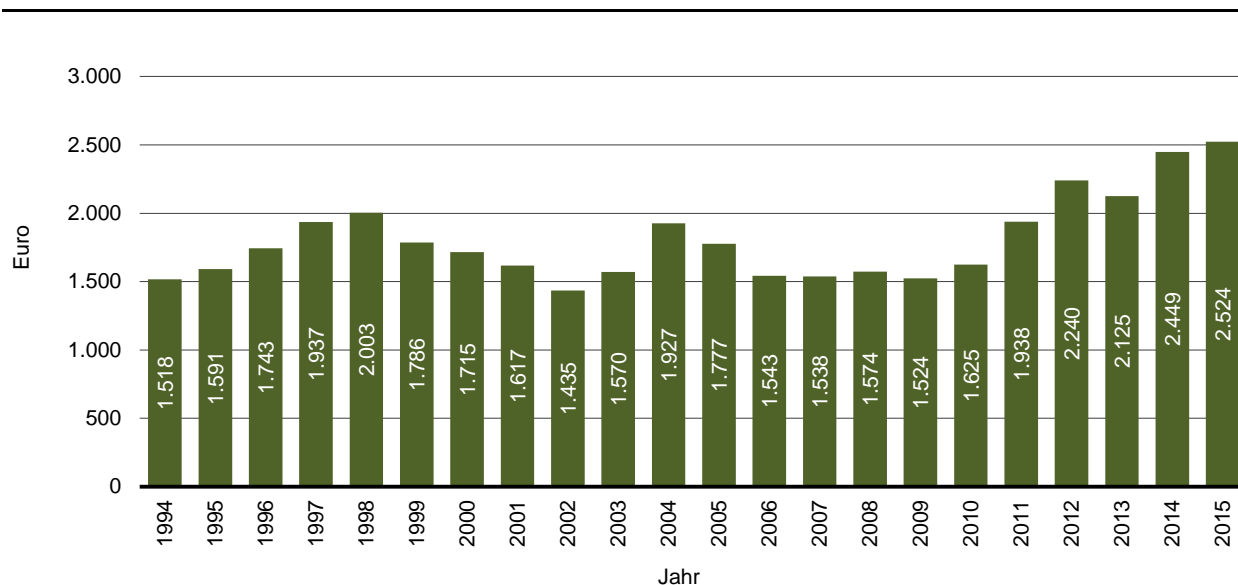

**1203. Steuereinnahmen der Landeshauptstadt Kiel <sup>1</sup>**

| Jahr | Grundsteuer A + B | Gewerbesteuer nach Ertrag und Kapital (brutto) | Gemeindeanteil an der Einkommenssteuer | Gemeindeanteil an der Umsatzsteuer <sup>2</sup> | Andere Steuern und steuerähnliche Einnahmen | Steuereinnahmen <b>brutto</b> | Gewerbesteuerumlage | Steuereinnahmen <b>netto</b> |
|------|-------------------|--|--|---|---|-------------------------------|---------------------|------------------------------|
|      |                   |  |  |   |   |                               |                     |                              |
| 1990 | 18.685            | 68.640   | 59.068                                 | -   | 2.085                                       | 148.477                       | 9.091               | 139.386                      |
| 1995 | 25.482            | 71.893   | 72.694                                 | -   | 6.770                                       | 176.839                       | 9.857               | 166.982                      |
| 2000 | 28.708            | 89.008   | 60.147                                 | 10.570  | 3.368                                       | 191.801                       | 12.101              | 179.701                      |
| 2001 | 30.704            | 95.212   | 64.360                                 | 10.352  | 3.607                                       | 204.235                       | 21.725              | 182.509                      |
| 2002 | 30.094            | 86.152   | 61.549                                 | 10.264  | 3.406                                       | 191.465                       | 22.634              | 168.831                      |
| 2003 | 30.168            | 90.752   | 53.607                                 | 10.243  | 3.295                                       | 188.065                       | 23.536              | 164.529                      |
| 2004 | 29.779            | 63.301   | 48.866                                 | 10.278  | 2.737                                       | 154.961                       | 8.590               | 146.371                      |
| 2005 | 31.108            | 139.680  | 45.030                                 | 10.412  | 1.680                                       | 227.910                       | 20.875              | 207.035                      |
| 2006 | 31.513            | 184.367  | 53.021                                 | 11.004  | 3.414                                       | 283.319                       | 28.964              | 254.355                      |
| 2007 | 32.067            | 106.082  | 60.520                                 | 12.228  | 2.159                                       | 213.056                       | 24.973              | 188.083                      |
| 2008 | 31.973            | 147.577  | 54.389                                 | 12.688  | 2.442                                       | 249.069                       | 10.902              | 238.167                      |
| 2009 | 32.430            | 99.966   | 65.232                                 | 12.841  | 2.585                                       | 213.053                       | 14.862              | 198.191                      |
| 2010 | 32.786            | 101.438  | 61.654                                 | 13.220  | 3.099                                       | 212.198                       | 16.123              | 196.075                      |
| 2011 | 36.772            | 109.029  | 73.338                                 | 13.872  | 3.365                                       | 236.375                       | 18.080              | 218.295                      |
| 2012 | 36.301            | 80.556   | 65.991                                 | 14.367  | 3.735                                       | 200.950                       | 11.037              | 189.913                      |
| 2013 | 36.659            | 129.860  | 77.555                                 | 14.466  | 3.754                                       | 262.293                       | 19.425              | 242.869                      |
| 2014 | 38.809            | 35.657   | 81.591                                 | 14.840  | 5.133                                       | 176.029                       | 1.967               | 174.063                      |
| 2015 | 38.319            | 132.883  | 86.391                                 | 16.757  | 5.578                                       | 279.929                       | 30.702              | 249.227                      |

Quelle: Amt für Finanzwirtschaft der Landeshauptstadt Kiel

<sup>1</sup> Kassenmäßiges Ergebnis.

<sup>2</sup> Einen Umsatzsteueranteil für die Gemeinden gibt es erst seit 1998.

**Grafik 1202. Netto Steuereinnahmen der Stadt in 1.000 Euro**

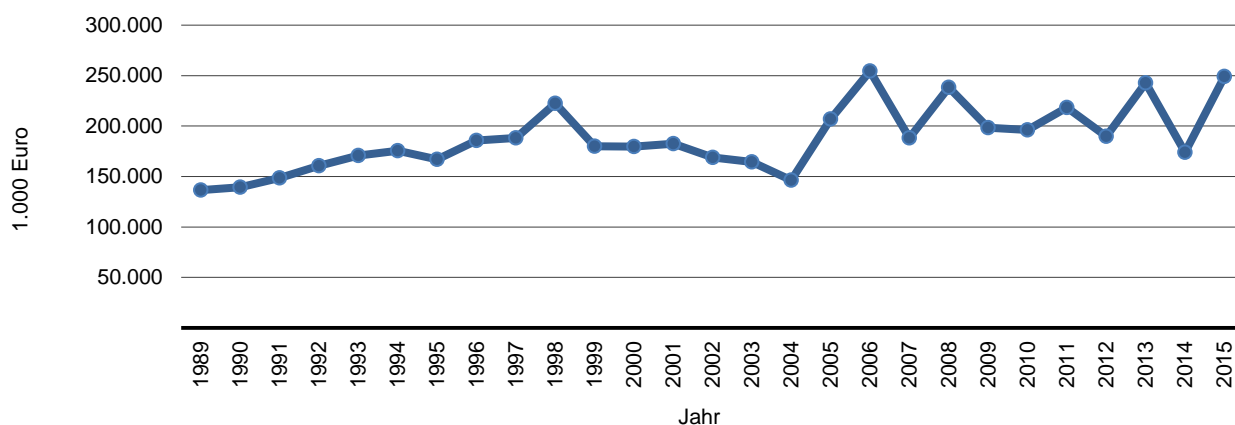

**1204. Steuerdaten pro Einwohner in €**

| Jahr | Realsteuer-<br>istaufkommen | Realsteuer-<br>aufbringungs-<br>kraft | Steuer-<br>einnahme-<br>kraft | Steuerkraft-<br>messzahl | Finanzkraft-<br>messzahl |
|------|-----------------------------|---------------------------------------|-------------------------------|--------------------------|--------------------------|
|      | Euro je Einwohner           |                                       |                               |                          |                          |
| 1990 | 356,71                      | 278,41                                | 487,68                        | 409,52                   | 485,97                   |
| 1995 | 393,67                      | 291,06                                | 547,65                        | 541,80                   | 645,67                   |
| 2000 | 505,53                      | 379,05                                | 625,21                        | 633,59                   | 703,58                   |
| 2001 | 542,23                      | 413,09                                | 637,05                        | 608,36                   | 690,72                   |
| 2002 | 483,58                      | 370,05                                | 595,04                        | 631,27                   | 691,14                   |
| 2003 | 519,83                      | 399,95                                | 567,11                        | 580,20                   | 643,10                   |
| 2004 | 399,69                      | 299,46                                | 504,05                        | 579,40                   | 640,20                   |
| 2005 | 732,23                      | 562,72                                | 706,52                        | 531,97                   | 612,48                   |
| 2006 | 921,82                      | 716,07                                | 855,95                        | 547,41                   | 630,20                   |
| 2007 | 586,20                      | 448,82                                | 677,55                        | 727,42                   | 742,71                   |
| 2008 | 758,72                      | 591,54                                | 830,08                        | 736,37                   | 795,69                   |
| 2009 | 569,91                      | 440,18                                | 701,75                        | 720,94                   | 809,47                   |
| 2010 | 563,40                      | 446,38                                | 698,87                        | 709,85                   | 806,93                   |
| 2011 | 608,04                      | 485,33                                | 768,65                        | 688,58                   | 763,29                   |
| 2012 | 482,19                      | 384,30                                | 683,56                        | 748,75                   | 835,38                   |
| 2013 | 694,20                      | 569,24                                | 859,32                        | 674,78                   | 818,89                   |
| 2014 | 308,61                      | 242,10                                | 609,03                        | 769,95                   | 915,97                   |
| 2015 | ...                         | ...                                   | ...                           | 722,92                   | 927,38                   |

Quelle: Statistisches Amt für Hamburg und Schleswig-Holstein

**1205. Schlüsselzuweisungen - Kommunalen Finanzausgleich**

| Jahr | Schlüssel-<br>zuweisungen<br>insgesamt | davon                          |  |   | Gemeinde-<br>schlüssel-<br>zuweisungen <sup>1</sup><br>je Einwohner |
|------|--|--------------------------------|--|---|---|
|      |  | Kreisschlüssel-<br>zuweisungen | Gemeinde-<br>schlüssel-<br>zuweisungen | Schlüsselzuweisungen<br>für übergemeindliche<br>Aufgaben (einschl.<br>Schulzuweisungen) |   |
|      |  |                                |  |   |   |
|      |  |                                |  |   | Euro  |
| 1990 | 84.100                                 | 53.483                         | 18.437                                 | 12.181  | 76,45   |
| 1995 | 113.019                                | 70.706                         | 25.781                                 | 16.533  | 103,88  |
| 2000 | 103.258                                | 70.076                         | 16.529                                 | 16.654  | 70,00   |
| 2001 | 105.152                                | 69.294                         | 19.196                                 | 16.661  | 82,35   |
| 2002 | 97.478                                 | 67.034                         | 13.905                                 | 16.540  | 59,86   |
| 2003 | 90.262                                 | 60.752                         | 14.683                                 | 14.827  | 62,90   |
| 2004 | 85.833                                 | 57.539                         | 14.171                                 | 14.123  | 60,80   |
| 2005 | 103.732                                | 69.054                         | 18.746                                 | 15.932  | 80,52   |
| 2006 | 82.662                                 | 48.533                         | 19.304                                 | 14.825  | 82,80   |
| 2007 | 74.079                                 | 54.825                         | 3.582                                  | 15.672  | 15,29   |
| 2008 | 102.376                                | 69.374                         | 13.960                                 | 19.042  | 59,31   |
| 2009 | 115.633                                | 74.777                         | 20.956                                 | 19.900  | 88,53   |
| 2010 | 114.205                                | 71.952                         | 23.054                                 | 19.199  | 97,07   |
| 2011 | 93.967                                 | 59.794                         | 17.785                                 | 16.388  | 74,71   |
| 2012 | 102.835                                | 64.530                         | 20.759                                 | 17.546  | 86,62   |
| 2013 | 132.823                                | 78.100                         | 34.906                                 | 19.818  | 144,11  |
| 2014 | 150.111                                | 91.183                         | 35.332                                 | 23.596  | 146,03  |
| 2015 | 189.278                                | 96.169                         | 49.409                                 | 43.699  | 204,45  |

Quelle: Statistisches Amt für Hamburg und Schleswig-Holstein

<sup>1</sup> nur Gemeindegemeinschaftszuweisungen (inklusive Sonderschlüsselzuweisungen) ohne Schlüsselzuweisungen für übergemeindliche Aufgaben.

**1206. Grund- und Gewerbesteuer**

| Jahr | Grundsteuer A |             |          | Grundsteuer B |             |          | Gewerbesteuer |             |          |
|------|---------------|-------------|----------|---------------|-------------|----------|---------------|-------------|----------|
|      | Istaufkommen  | Grundbetrag | Hebesatz | Istaufkommen  | Grundbetrag | Hebesatz | Istaufkommen  | Grundbetrag | Hebesatz |
|      | 1.000 Euro    | %           |          | 1.000 Euro    | %           |          | 1.000 Euro    | %           |          |
| 1995 | 93            | 26          | 350      | 25.389        | 5.642       | 450      | 71.893        | 16.719      | 430      |
| 2000 | 85            | 24          | 350      | 28.623        | 6.361       | 450      | 89.008        | 20.700      | 430      |
| 2001 | 91            | 26          | 350      | 30.613        | 6.803       | 450      | 95.212        | 22.142      | 430      |
| 2002 | 81            | 23          | 350      | 29.994        | 6.665       | 450      | 82.436        | 19.171      | 430      |
| 2003 | 81            | 23          | 350      | 30.087        | 6.686       | 450      | 90.752        | 21.105      | 430      |
| 2004 | 82            | 23          | 350      | 29.698        | 6.600       | 450      | 63.301        | 14.721      | 430      |
| 2005 | 82            | 24          | 350      | 31.026        | 6.895       | 450      | 139.680       | 32.484      | 430      |
| 2006 | 76            | 22          | 350      | 31.438        | 6.986       | 450      | 184.368       | 42.876      | 430      |
| 2007 | 80            | 23          | 350      | 31.987        | 7.108       | 450      | 106.082       | 24.670      | 430      |
| 2008 | 78            | 22          | 350      | 31.895        | 7.088       | 450      | 147.577       | 34.320      | 430      |
| 2009 | 92            | 26          | 350      | 32.365        | 7.192       | 450      | 102.792       | 23.905      | 430      |
| 2010 | 89            | 26          | 350      | 32.673        | 7.261       | 450      | 101.383       | 23.577      | 430      |
| 2011 | 101           | 25          | 400      | 36.676        | 7.335       | 500      | 109.025       | 25.355      | 430      |
| 2012 | 90            | 22          | 400      | 36.213        | 7.243       | 500      | 80.528        | 18.728      | 430      |
| 2013 | 90            | 23          | 400      | 36.568        | 7.314       | 500      | 129.860       | 30.200      | 430      |
| 2014 | 88            | 22          | 400      | 38.721        | 7.744       | 500      | 35.657        | 8.292       | 430      |
| 2015 | 61            | 15          | 400      | 37.138        | 7.428       | 500      | 87.733        | 20.403      | 430      |

Quelle: Statistischen Ämter des Bundes und der Länder

**1207. Wassergebühren**

| Jahr | Abwasser <sup>1</sup> |                      |                                 | (Kalt-)Wassergebühren (netto) <sup>2</sup> |   |                   |                        |
|------|-----------------------|----------------------|---------------------------------|--|---|-------------------|------------------------|
|      | pro m <sup>3</sup>    | Grundgebühr pro Jahr | Regenwasser-gebühr <sup>4</sup> | pro m <sup>3</sup>                         | jährliche Grundgebühr für Zähler mit bis zu ... m <sup>3</sup> pro Stunde |                   |                        |
|      |                       |                      |                                 |  | 10 m <sup>3</sup>   | 50 m <sup>3</sup> | über 50 m <sup>3</sup> |
|      | in Euro               |                      |                                 |  |   |                   |                        |
| 1995 | 1,37                  | -                    | 0,57                            | 1,48                                       | 30,68   | 122,71            | 306,78                 |
| 2000 | 1,57                  | -                    | 0,49                            | 1,59                                       | 30,68   | 122,71            | 306,78                 |
| 2001 | 1,56                  | 4,99                 | 0,47                            | 1,59                                       | 30,68   | 122,71            | 306,78                 |
| 2002 | 1,61                  | 4,99                 | 0,50                            | 1,63                                       | 33,00   | 150,00            | 500,00                 |
| 2003 | 1,61                  | 4,99                 | 0,55                            | 1,63                                       | 34,00   | 150,00            | 500,00                 |
| 2004 | 1,79                  | 4,99                 | 0,55                            | 1,70                                       | 42,00   | 195,00            | 650,00                 |
| 2005 | 1,79                  | 4,99                 | 0,55                            | 1,70                                       | 42,00   | 195,00            | 650,00                 |
| 2006 | 1,81                  | -                    | 0,55                            | 1,70                                       | 42,00   | 195,00            | 650,00                 |
| 2007 | 1,81                  | -                    | 0,55                            | 1,70                                       | 42,00   | 195,00            | 650,00                 |
| 2008 | 1,81                  | -                    | 0,55                            | 1,70                                       | 42,00   | 195,00            | 650,00                 |
| 2009 | 1,81                  | -                    | 0,55                            | 1,70                                       | 42,00   | 195,00            | 650,00                 |
| 2010 | 1,81                  | -                    | 0,55                            | 1,70                                       | 42,00   | 195,00            | 650,00                 |
| 2011 | 1,81                  | -                    | 0,55                            | 1,70                                       | 42,00   | 195,00            | 650,00                 |
| 2012 | 1,81                  | -                    | 0,55                            | 1,77                                       | 62,26   | 289,06            | 963,53                 |
| 2013 | 1,81                  | -                    | 0,55                            | 1,77                                       | 62,26   | 289,06            | 963,53                 |
| 2014 | 1,81                  | -                    | 0,55                            | 1,78                                       | 69,89   | 324,48            | 1.081,61               |
| 2015 | 1,81                  | -                    | 0,55                            | 1,78                                       | 69,89   | 324,48            | 1.081,61               |

Quellen: Tiefbauamt der Landeshauptstadt Kiel, Abteilung Stadtentwässerung (Abwasser), und Stadtwerke Kiel/24sieben GmbH (Wasser)

<sup>1</sup> Abwasser wird anhand des Frischwasserverbrauchs berechnet.

<sup>2</sup> Allgemeiner Verbraucherpreis, für brutto plus 7% MwSt..

<sup>4</sup> pro qm bebauter Grundstück.

**1208. Straßenreinigungs- und Abfallgebühren**

| Merkmal  | 1995                        | 2000   | 2005   | 2010   | 2011   | 2012   | 2013   | 2014   | 2015   |
|--|-----------------------------|--------|--------|--------|--------|--------|--------|--------|--------|
|  | monatliche Gebühren in Euro |        |        |        |        |        |        |        |        |
| <b>Straßenreinigung</b> - Gebühr pro laufenden Meter bei wöchentlicher Reinigung     | 0,48                        | 0,58   | 0,63   | 0,58   | 0,61   | 0,61   | 0,61   | 0,64   |        |
| <b>Abfallgebühren</b>  |                             |        |        |        |        |        |        |        |        |
| Restabfallsorgung bei zweiwöchentlicher Leerung im Müllgroßbehälter der Größe ...    |                             |        |        |        |        |        |        |        |        |
| 80 L   | 6,69                        | 9,41   | 10,95  | 9,14   | 8,87   | 8,87   | 8,87   | 8,43   | 8,43   |
| 120 L  | 9,56                        | 13,45  | 15,64  | 13,06  | 12,67  | 12,67  | 12,67  | 12,04  | 12,04  |
| 240 L  | 19,12                       | 26,89  | 31,28  | 26,12  | 25,34  | 25,34  | 25,34  | 24,08  | 24,08  |
| 360 L  | 28,68                       | 40,34  | 46,92  | 39,18  | 38,01  | 38,01  | 38,01  | 38,01  | 38,01  |
| 1.100 L  | 76,49                       | 100,85 | 117,3  | 97,96  | 95,04  | 95,04  | 95,04  | 90,31  | 90,31  |
| 5.000 L  | 344,2                       | 376,52 | 437,92 | 385,68 | 354,76 | 354,76 | 354,76 | 337,12 | 337,12 |
| Papierabfallsammlung bei vierwöchentlicher Leerung im Müllgroßbehälter der Größe ... |                             |        |        |        |        |        |        |        |        |
| 120 L  | x                           | x      | 0,94   | 0,86   | 0,86   | 0,78   | 0,78   | 0,63   | 0,63   |
| 240 L  | x                           | x      | 1,88   | 1,72   | 1,72   | 1,56   | 1,56   | 1,26   | 1,26   |
| 1.100 L  | x                           | x      | 7,52   | 6,88   | 6,88   | 6,24   | 6,24   | 5,04   | 5,04   |
| 5.000 L  | x                           | x      | 26,32  | 24,08  | 24,08  | .      | .      | .      | .      |
| Bioabfallsammlung bei zweiwöchentlicher Leerung im Müllgroßbehälter der Größe ...    |                             |        |        |        |        |        |        |        |        |
| 40 L   | x                           | x      | 3,60   | 5,16   | 4,91   | 4,91   | 4,91   | 4,91   | 4,91   |
| 80 L   | x                           | x      | 4,20   | 6,02   | 5,73   | 5,73   | 5,73   | 5,73   | 5,73   |
| 120 L  | x                           | x      | 4,80   | 6,88   | 6,55   | 6,55   | 6,55   | 6,55   | 6,55   |
| 240 L  | x                           | x      | 7,10   | 10,17  | 9,68   | 9,68   | 9,68   | 9,68   | 9,68   |

Quelle: Abfallwirtschaftsbetrieb Kiel

**1209. Mitarbeiter/innen der Kieler Stadtverwaltung <sup>1</sup>**

| Merkmal            |                    | 2007         | 2008         | 2009         | 2010         | 2011         | 2012         | 2013         | 2014         | 2015         |
|--------------------|--------------------|--------------|--------------|--------------|--------------|--------------|--------------|--------------|--------------|--------------|
| <b>insgesamt</b>   | <b>abs.</b>        | <b>4.252</b> | <b>4.254</b> | <b>4.311</b> | <b>4.398</b> | <b>4.483</b> | <b>4.567</b> | <b>4.637</b> | <b>4.663</b> | <b>4.797</b> |
|                    | pro 1.000 Einwohn. | 18,2         | 18,2         | 18,3         | 18,6         | 18,9         | 19,1         | 19,3         | 19,2         | 19,5         |
| davon              |                    |              |              |              |              |              |              |              |              |              |
| männlich           | abs.               | 2.029        | 2.000        | 2.024        | 2.067        | 2.060        | 2.101        | 2.130        | 2.149        | 2.187        |
|                    | in %               | 47,7         | 47,0         | 46,9         | 47,0         | 46,0         | 46,0         | 45,9         | 46,1         | 45,6         |
| weiblich           | abs.               | 2.223        | 2.254        | 2.287        | 2.331        | 2.423        | 2.466        | 2.507        | 2.514        | 2.610        |
|                    | in %               | 52,3         | 53,0         | 53,1         | 53,0         | 54,0         | 54,0         | 54,1         | 53,9         | 54,4         |
| davon              |                    |              |              |              |              |              |              |              |              |              |
| Vollzeit           | abs.               | 2.708        | 2.675        | 2.708        | 2.892        | 2.907        | 2.985        | 3.070        | 3.062        | 3.089        |
|                    | in %               | 63,7         | 62,9         | 62,8         | 65,8         | 64,8         | 65,4         | 66,2         | 65,7         | 64,4         |
| Teilzeit           | abs.               | 1.544        | 1.579        | 1.603        | 1.506        | 1.576        | 1.582        | 1.567        | 1.601        | 1.708        |
|                    | in %               | 36,3         | 37,1         | 37,2         | 34,2         | 35,2         | 34,6         | 33,8         | 34,3         | 35,6         |
| davon              |                    |              |              |              |              |              |              |              |              |              |
| Beamtinnen/ Beamte | abs.               | 1.003        | 995          | 991          | 885          | 873          | 900          | 886          | 888          | 889          |
|                    | in %               | 23,6         | 23,4         | 23,0         | 20,1         | 19,5         | 19,7         | 19,1         | 19,0         | 18,5         |
| Tarifbeschäftigte  | abs.               | 3.249        | 3.259        | 3.320        | 3.513        | 3.610        | 3.667        | 3.751        | 3.775        | 3.908        |
|                    | in %               | 76,4         | 76,6         | 77,0         | 79,9         | 80,5         | 80,3         | 80,9         | 81,0         | 81,5         |
| darunter           |                    |              |              |              |              |              |              |              |              |              |
| in der Ausbildung  | abs.               | 77           | 94           | 127          | 143          | 153          | 150          | 144          | 133          | 139          |
|                    | pro 1.000 Mitarb.  | 1,8          | 2,2          | 2,9          | 3,3          | 3,4          | 3,3          | 3,1          | 2,9          | 2,9          |

Quelle: Personal- und Organisationsamt der Landeshauptstadt Kiel

<sup>1</sup> Nur aktive Mitarbeiterinnen und Mitarbeiter, ohne Eigenbetriebe.

**1210. Müllentsorgung des Abfallwirtschaftsbetriebes Kiel**

| Merkmal   | 2000          | 2005          | 2010           | 2011           | 2012          | 2013          | 2014          | 2015          |
|---|---------------|---------------|----------------|----------------|---------------|---------------|---------------|---------------|
|   | in to.        |               |                |                |               |               |               |               |
| <b>Deponierung und Verbrennung</b>              |               |               |                |                |               |               |               |               |
| <b>Abfall insg.</b>                             | <b>k. A.</b>  | <b>82.261</b> | <b>101.194</b> | <b>109.120</b> | <b>98.156</b> | <b>96.782</b> | <b>71.176</b> | <b>78.925</b> |
| davon   |               |               |                |                |               |               |               |               |
| Abfall aus dem Umland                           | k. A.         | 13.586        | 23.493         | 29.493         | 27.200        | 24.177        | 24.395        | 30.062        |
| Abfall aus Kiel insgesamt                       | 82.124        | 68.675        | 77.701         | 79.627         | 70.956        | 72.605        | 46.781        | 48.863        |
| davon   |               |               |                |                |               |               |               |               |
| Müllheizwerk                                    | 62.322        | 48.925        | 45.335         | 45.747         | 44.402        | 42.847        | 43.149        | 43.806        |
| Deponie   | 19.802        | 19.750        | 32.366         | 33.880         | 26.554        | 29.758        | 3.632         | 5.057         |
| davon   |               |               |                |                |               |               |               |               |
| Haus- und<br>Geschäftsabfälle                   | 64.645        | 46.647        | 44.478         | 44.684         | 43.416        | 42.347        | 42.641        | 43.246        |
| Bauabfälle                                      | 2.416         | 16.119        | 2.017          | 2.141          | 2.592         | 1.959         | 2.076         | 2.856         |
| Abfälle aus Abfallsortierung<br>und -behandlung | -             | -             | 30.335         | 31.725         | 23.911        | 27.727        | 258           | 270           |
| Abfälle aus Abwasser-<br>reinigung              | -             | -             | 365            | 376            | 440           | 438           | 637           | 1.089         |
| Sonstiger Abfall                                | 15.063        | 17.460        | 506            | 701            | 597           | 134           | 1.169         | 1.402         |
| <b>Getrennte Sammlung</b>                       |               |               |                |                |               |               |               |               |
| <b>Abfälle insg.</b>                            | <b>55.826</b> | <b>55.067</b> | <b>60.456</b>  | <b>60.598</b>  | <b>58.729</b> | <b>60.400</b> | <b>66.339</b> | <b>64.013</b> |
| davon   |               |               |                |                |               |               |               |               |
| Grünabfälle                                     | 2.220         | 1.884         | 3.496          | 3.940          | 3.832         | 4.488         | 4.056         | 4.057         |
| Bioabfälle                                      | 7.472         | 10.346        | 10.479         | 11.369         | 11.119        | 11.102        | 12.026        | 12.140        |
| Altpapier                                       | 18.399        | 15.839        | 16.758         | 17.253         | 16.768        | 16.286        | 16.292        | 15.870        |
| Leichtverpackungen                              | 4.734         | 5.143         | 5.337          | 5.692          | 5.611         | 5.626         | 5.543         | 5.699         |
| Altglas   | 8.127         | 5.645         | 5.305          | 5.189          | 5.122         | 5.073         | 4.944         | 5.199         |
| Altmetall                                       | 1.287         | 231           | 563            | 598            | 606           | 616           | 660           | 642           |
| Wertstoffbehälter für<br>vermischte Abfälle     | 322           | 497           | 1.819          | 1.555          | 1.654         | 2.297         | 2.270         | 2.222         |
| Sperrgut zur Verwertung                         |               |               | 8.128          | 9.470          | 9.199         | 9.169         | 8.884         | 9.777         |
| Straßenreinigungsabfälle                        |               |               | 8.571          | 5.532          | 4.817         | 5.744         | 4.606         | 4.568         |
| Sonstiges                                       | 11.421        | 15.482        | -              | -              | -             | -             | 7.058         | 3.839         |
| <b>Schadstoffhaltige Abfälle</b>                |               |               |                |                |               |               |               |               |
| <b>Abfälle insg.</b>                            | <b>797</b>    | <b>1.104</b>  | <b>1.661</b>   | <b>2.060</b>   | <b>1.886</b>  | <b>1.753</b>  | <b>1.918</b>  | <b>1.686</b>  |
| davon   |               |               |                |                |               |               |               |               |
| Schadstoffe (ohne E-Schrott)                    | 263           | 229           | 242            | 283            | 273           | 270           | 125           | 138           |
| Elektroschrott insgesamt                        | 534           | 875           | 1.419          | 1.777          | 1.613         | 1.483         | 1.792         | 1.548         |
| davon   |               |               |                |                |               |               |               |               |
| Haushaltsgeräte                                 | -             | -             | 205            | 303            | 280           | 283           | 322           | 322           |
| Kühlschränke                                    | 221           | 250           | 239            | 282            | 297           | 250           | 317           | 266           |
| Informationstechnik                             | 299           | 613           | 854            | 933            | 835           | 459           | 404           | 276           |
| Kleingeräte                                     | -             | -             | 109            | 247            | 188           | 178           | 737           | 672           |
| Leuchtstoffröhren                               | -             | -             | 12             | 12             | 12            | 13            | 12            | 12            |
| Heizradiatoren                                  | 14            | 12            | -              | -              | -             | -             | -             | -             |

Quelle: Abfallwirtschaftsbetrieb Kiel

**1211. Stadtwerke Kiel**

| Merkmal                             | Einheit                        | 1990      | 2000      | 2010      | 2011      | 2012      | 2013      | 2014      | 2015      |
|-------------------------------------|--------------------------------|-----------|-----------|-----------|-----------|-----------|-----------|-----------|-----------|
| <b>Strom</b>                        |                                |           |           |           |           |           |           |           |           |
| Stromabgabe ans Netz                | MWh                            | 1.251.980 | 1.275.617 | 1.325.504 | 1.398.216 | 1.372.053 | 1.327.786 | 1.298.455 | 1.286.547 |
| Stromverkauf insgesamt              | MWh                            | 1.212.782 | 1.207.194 | 1.270.927 | 1.219.845 | 1.193.626 | 1.187.137 | 1.127.351 | 994.207   |
| davon                               |                                |           |           |           |           |           |           |           |           |
| nach allgem. Tarifen                | MWh                            | 563.738   | 519.352   | 427.766   | 443.987   | 427.129   | 361.427   | 359.182   | 334.690   |
| nach Sonderverträgen                | MWh                            | 649.044   | 687.842   | 843.161   | 775.859   | 749.525   | 825.711   | 768.169   | 659.517   |
| <b>Gas</b>                          |                                |           |           |           |           |           |           |           |           |
| Gasabgabe ans Rohrnetz <sup>1</sup> | MWh                            | 2.224.681 | 2.833.547 | 3.146.372 | 3.378.409 | 3.201.112 | 2.885.835 | 2.499.209 | 2.784.791 |
| Gasverkauf insgesamt <sup>1</sup>   | MWh                            | 2.251.099 | 2.859.440 | 1.870.600 | 1.525.157 | 1.463.872 | 1.373.790 | 1.118.823 | 1.113.699 |
| davon                               |                                |           |           |           |           |           |           |           |           |
| nach allgem. Tarifen                | MWh                            | 974.570   | 1.281.515 | 1.203.447 | 960.610   | 953.916   | 907.407   | 686.303   | 697.245   |
| nach Sonderverträgen                | MWh                            | 1.276.529 | 1.660.772 | 667.152   | 564.547   | 507.131   | 466.383   | 432.520   | 416.454   |
| <b>Wasser</b>                       |                                |           |           |           |           |           |           |           |           |
| Wasserabgabe ans Rohrnetz           | 10 <sup>3</sup> m <sup>3</sup> | 24.531    | 21.719    | 18.987    | 18.690    | 18.299    | 18.598    | 18.637    | 18.860    |
| Wasserverkauf insgesamt             | 10 <sup>3</sup> m <sup>3</sup> | 22.616    | 19.616    | 17.195    | 17.229    | 17.501    | 17.574    | 17.401    | 17.638    |
| davon                               | 10 <sup>3</sup> m <sup>3</sup> |           |           |           |           |           |           |           |           |
| nach allgem. Tarifen                | 10 <sup>3</sup> m <sup>3</sup> | 17.522    | 16.394    | 14.269    | 14.693    | 14.967    | 14.846    | 14.808    | 14.790    |
| nach Sonderverträgen                | 10 <sup>3</sup> m <sup>3</sup> | 5.094     | 3.222     | 2.926     | 2.536     | 2.351     | 2.728     | 2.593     | 2.848     |
| <b>Wärme</b>                        |                                |           |           |           |           |           |           |           |           |
| Dampf- und Wärmeabgabe ans Rohrnetz | MWh                            | 1.017.334 | 1.232.306 | 1.447.868 | 1.255.639 | 1.311.312 | 1.321.193 | 1.143.498 | 1.214.609 |
| Dampf- und Wärmeverkauf             | MWh                            | 887.115   | 1.013.923 | 1.291.817 | 1.110.055 | 1.099.712 | 1.189.000 | 1.008.616 | 1.038.464 |

Quelle: Stadtwerke Kiel AG

<sup>1</sup> Negative Verluste: bedingt durch Zustandsunterschiede (Temperatur, Druck).